BIBLIOTECA UNIVERSITĂȚII IAȘI

ANUL XXIII No. 5856

3 LEI EXEMPLARUL

MERCURI 1 DECEMBRIE 1926

ABONAMENTE

Lei 1000 . . . pe

„ 500 . . . „

„ 300 . . . „ 3 luni

OPINIA

ZIAR POLITIC COTIDIAN

ANUNCIURI

se primesc la toate Agențiile de Publicitate și la Administrația ziarului Iași—Str. Gh. Mârzescu 17

Carnetul unui cetățean

GOSPODARIE PUBLICA!

Restaurantul Astoria distrus de flacări astă vară, se reface cu febrilitate. La Crăciun, probabil iarăși vor răsuna în el muzicile, și în zumzetul lor iarăși vor dansa până în zorii zilei atâți *lipsiți de ocupații*.

Această clădire—proprietatea epitropiei unei biserici—chiar dacă i s'ar da o altă destinație decât aceia de restaurant varieteu, pentru estetica orașului, trebuia totuși refăcută și se reface.

Prin contrast—inițiativă particulară și inițiativă de stat, — mintea-mi alunecă la școala primară de la Socola, la care lucrează *statul*.

La această școală, lucrările duse până la acoperiș, au încetat. Ploile și zăpezile vor bate și vor măcina pereții de cărămidă, ce costă milloane din buzunarul nostru, al tuturor. Se va spune : „Statul nu poate cât inițiativa particulară ; are prea multe cheltueli“... sau : *„Visteria statului la venirea la cârmă a unui partid, s'a găsit goală“* ...așa au lăsat-o predecesorii !

Putem totuși să dăm dreptate deplină acestui personagiu, reprezentat de-un partid politic, într'un interval de timp, când atâtea molii sunt puse să roadă degeaba și făr nici un rost, din bugetul statului ?

Ce ironie ! Se plânge cineva că n'are cu ce-și cumpăra pânea de toate zilele, dar își poate îngădui luxul de-a se plimba cu automobilul ! Cam așa ar veni treaba cu statul. N'are cu ce termina o școală primară, dintr'un cartier atât de mare ca cel al Socolii, dar are de unde plăti funcționari la posturi ce n'ar trebui să existe.

Școala dela Socola e necesar să se termine. Se știe doar că'n acest cartier locuiesc oameni în mare majoritate necăjiți. Ei locuesc în case mici, nehigienice. Copiii lor anemiați, pentrucă n'au aer acasă și nu se hrănesc suficient, sunt obligați prin lege să vină la școală să-și otrăviască mai degrabă sănătatea și aceasta se va înțelege mai bine din cifre. Intr'o sală de clas, cu o singură fereastră și cu dimensiunile 4.75×4×2.75, fac clas 4o de școlari.

Toți domnii doctori care au vizitat localul școlii de pe Socola,—în frunte cu apreciatul medic șef al municipiului, d. dr. Tănăsescu, au cerut prin procese-verbale, încheiate în condica de inspecții, ca localul *„să se schimbe de urgență“*.

Nu s'a mai schimbat, în așteptarea clădirii noui care,.. de acum nu numai că se învechește înainte de vreme, dar se va dărăma ! In mijlocul ei doar se întinde un iaz cu mâtreața broaștei de deasupra !

Nu se păcătuește oare față de acești copiii și față de institutorii blăstămați să se oftigească într'o bujdeucă, pe care n'o mai găsești astăzi, nici în cătunele ascunse din cine știe ce văgăuni, când se lasă clădirea aproape terminată, să se darme ?

Aud oare acei ce trebuie să aibă urechi de auzit ?

GH. CHIRIȚESCU

Jugoslavia reduce taxele Postale

pentru legăturile cu străinătatea

Belgrad (Ceps).— Ministrul Poștelor și Telegrafelor a semnat un ordin prin care taxele poștale în relațiile cu străinătatea, vor fi reduse.

Se va socoti un franc-aur egal cu 12 dinari, de unde până acum era socotit 15 dinari. Noua dispoziție intră în vigoare dela 1 Ianuarie 1927.

Din toată lumea

Meteorologie și criminalitate.— Profesorul Lemney din Chicago a constatat că pe timp senin numărul crimelor sporește, iar în zilele înnourate sau ploioase crimele se împuținează. Deasemenea, temperatura sau direcția vântului au influență vădită asupra criminalității.

Cu alte cuvinte, stările sufletești ale omului ar fi strâns legate de condițiile meteorologice.

Pe baza acestui soi de observațiuni, poate că se va inaugura un nou capitol în știință : *meteoropsichologia*.

*

Voiajul unei foce.— In dreptul portului francez Douarnenez, niște pescari s'au pomenit în năvod cu o cogeamite focă. Animalul fusese târât de ultima furtună, tocmai de la Pol, până'n apele franceze.

*

Taxe pe capete tunse.— In orașul Aldorf (Elveția) fiecare femee tunsă băețește a fost obligată să plătească o taxă specială de 5o centime, în folosul veniturilor bisericești.

Iată deci că biserica se împacă și cu moda părului tuns.

*

Ducele violonist.—D. Mussolini, în orele libere, cântă din vioară. Ducele e un pasionat violonist și se zice că mânuește arcușul, cu mult talent.

Acum 7 ani, când abia se țeseau cămășile negre, în urma unor incidente, Mussolini a făcut cunoștință cu închisoarea din Milano. Prizonierul și-a petrecut timpul cântând din vioară.

*

Furia valurilor.— In districtul Somme (Franța) valurile mării au răvășit cumplit țărmul. In localitatea balneară Ault, digul a fost rupt pe o lungime de 15o metri ; apoi apa s'a infiltrat la temelia Cazinoului. După câteva ceasuri, frumoasa clădire a cazinoului s'a prăbușit în apă, cu un zgomot infernal.

*

Averea lui Krassin.— Defunctul Krassin avea în depozit la băncile europene peste 3 milioane lire sterling (aproape 3 miliarde lei). Averea aceasta o poseda încă de pe vremea țarismului.

*

S'a însănătoșit.—Din Doorn se anunță că ex-Kaiserul Wilhelm, care fusese răcit zdravăn, — s'a însănătoșit. Kaiserul și-a reluat obișnuitele primblări prin parc.

TULBURĂRILE DIN ALBANIA

Albanejii catolici, din nordul țării s'au răsculat contra guvernului din Tirana. După câteva ciocniri cu trupele regulate, răzvrătiții au fost învinși aproape pretutindeni. Guvernul își păstrează situația.

Cliseul nostru reprezintă strada principală din TIRANA capitala Albaniei.

Franța ia măsuri

la granița italiană

Concentrarea de trupe italiene la granița Franței —care a provocat alarma presei din Paris—a silit guvernul francez să ia măsuri de prevedere.

Astfel, două brigăzi de jandarmerie au fost aduse la Nisa. Garnizoana din Menton a fost întărită. Posturi militare au fost instalate la instituțiile publice în localitățile de graniță.

Situația aceasta a sporit îngrijorarea populației din Provența. Dar bine înțeles guvernul francez declară că e vorba de simple măsuri polițienești, pentru menținerea ordinei interne și calmarea spiritelor față de ultimile incidente provocate de italieni la graniță.

Rezultatele

muncii obligatorii în Bulgaria

Sofia (Ceps)—In Bulgaria s'a observat încă pe timpul războiului mondial și după acesta cât de neregional se lucrează în țară și cât de mare e lipsa de lucrători calificați. Deaceia printr'o lege votată în 1919 s'a introdus obligativitatea muncii.

Prin aceasta, orice bărbat în vârstă de la 18—26 ani este obligat să lucreze timp de 8 luni în instituțiile de muncă obligatorie înființate de stat. Persoanele cari vor să fie scutite de această muncă trebue să plătească o taxă care variază după starea materială, între 12—46 mii leva.

Instituția are un scop educativ și instructiv. Cu ajutorul ei, situația economică a statului se îmbunătățește prin reparație și construcție de șosele, căi ferate, poduri, etc. Apoi se efectuează secări de bălți, regularea râurilor și împăduriri.

Instituția muncii obligatorii are pentru scopurile sale diferite secțiuni la dispoziție, în care se învață și se practică croitoria, cizmăria, tâmplăria, ferăria, prelucrarea produselor agricole și alte ocupații folositoare.

Lucrătorii sunt repartizați la diferitele ateliere după ocupațiile și aplicațiile lor. Venitul adus cade în folosul statului. In anul 1925, acesta a fost de 19.123·000 leva.

Noua constituire a Marei Britanii

provoacă nemulțumirea Indiei

Am arătat că, în conferința imperială din Londra, s'a acordat autonomia dominionurilor. Canada, Africa de Sud, Irlanda, Australia, Noua Zelanda, au căpătat un rol politic egal cu acel al Angliei. In schimb, India n'a obținut autonomia,— ceia ce provoacă agitație printre naționaliștii hinduși.

Ziarele naționaliste indiene din Madras, Bombay și Calcutta protestează energic și anunță o înăsprire a luptei naționale contra dominației engleze.

O explicație

Primim o adresă dinpartea Căminului Cultural „Mihail Sadoveanu“ din Tomești (Iași) în care ni se obiectează că în mod greșit am anunțat apariția revistei „Zorile Luminei“ *sub direcția părintelui C. Dron.*

Această revistă este a zisului cămin și nu s'a dat aprobare pr. Dron să se intituleze director, mai ales că pr. Dron a fost îndepărtat dintre conducătorii Căminului.

La această adresă, avem de răspuns că noi am reprodus pur și simplu titlul și inscripția de pe revista „Zorile Luminei“ anul II, no. 3, Octombrie 1926. Acolo se arată limpede, negru pe alb, că revista apare sub direcția părintelui Dron.

Dacă este vre-o greșeală la mijloc, în nici un caz n'am făcut-o noi.

EXPOZIȚII DE PICTURĂ

RAICU, CLAVEL, PETRESCU, DUMITRAȘ, POPESCU-SOROCA

Sfârșitul toamnei înseamnă începutul... expozițiilor de pictură. Artiștii vin la oraș să ofere ochilor somnolenți ai burghezului, recolta lor de culori și impresii, strânsă vreme de trei anotimpuri.

Succesul intreprinderei depinde, în primul loc, de meșteșugul pictorului ; în al doilea, de capacitatea de entusiasm a publicului pentru lucruri frumoase sau tinzând către ceva frumos. In sfârșit, mai depinde și de stăruința expozantului, care nu trebue să se descurajeze din prima toamnă...

D-nii *C. Raicu* și *Clavel* sunt din categoria celor ce știu să persiste, să lupte cu dificultățile dinăuntru și dinafară, să cucerească în același timp și măsură meșteșugul penelului și atenția publicului.

Expoziția de anul acesta (în fosta sală Azuga) oferă câteva lucruri interesante. Dar mai cu seamă dă impresia progresului, a perfecționării celor doi postulanți la titlul de pictor.

Cea mai mare calitate a d-lor Raicu și Clavel este... tinerețea. Nu spun aceasta în ironie. Tinereta înseamnă toate drumurile deschise, toate posibilitățile de realizare a darului pe care-l poartă într'însul artistul. Și d-nii Raicu și Clavel sunt pe drum spre această realizare. E de văzut dacă vor stărui să meargă până la capăt.

D. Raicu și-a îmbogățit paleta. A renunțat la excesul de umbră și și-a limpezit culorile. Nu și-a definit încă genul preferat : încearcă în mai multe direcții și mai multe maniere.

Remarc florile, în special. Gura leului, până vibrantă, lucrată cu o justă înțelegere a valorilor culoristice și a repartiției luminii. „Primăvara“, reprezentând un cap de fată lângă o creangă de zarzăr înflorit putea fi ceva interesant. Ni se pare în-

(Continuarea în pag. IV-a)

D. Kamenev

despre care se anunță că a fost numit ambasador al Rusiei sovietice la Roma.

Mihailescu et C-ie

Da, există o astfel de firmă. O nouă pacoste care tulbură silințele, inițiativele, prevederile agricultorilor și cerealiștilor, din regiunea noastră.

Contractele producătorilor nu mai merită nici un crezământ, pentru că nu pot fi executate la timp, din cauza abuzurilor Ministrului de comunicații, care sunt poreclite cu cuvântul dulce : **precăderile.**

Pentru ce precăderi, astăzi de zeci de vagoane, mâine de navete întregi, firmei : Mihailescu et C-ie ? Este oare o firmă de specialitate care de zeci de ani și-a făcut probele în comerciul de cereale, ca de ex. Casa Dreyfus din Marsilia și Paris ?

Nu ! Firma Mihailescu et C-ie este nouă nouță, înscrisă în registrul Trib. comercial Iași sub No. 76, abia la 20 Noembrie 1926. N'are decât 9 zile. Este un prunc.

Merită poate precăderea la încarcare pe linia Iași-Dorohoi, pentru marile capitaluri pe care le-a pus la bătae ? Actul de constituire a acestei Societăți în nume colectiv, prevede că capitalul acestei firme, cu sub titlul : „pentru comerțul de cereale **în țară și export**“*—nu este decât de 100,000 lei, adecă abia cu cât să plătească un vagon de grâu cu saci cu tot.*

Atunci, de unde precăderea ? S'o căutăm.

Palatul culturii la Leningrad

Moscova. (Ceps).— In Noembrie s'a inaugurat pe insula Golodai de la Leningrad, primul palat al culturei.

Construcția acestui palat a durat doi ani și cheltuelile se ridică la un milion și jum. ruble. Clădirea are 6 etaj și conține 4o săli pentru întruniri, localuri pentru tineret și copii, săli de sport și o imensă sală de teatru. Palatul va putea cuprinde câteva zeci de mii de oameni.

Note și impresii

ENCICLICE EPISCOPALE IMPOTRIVA LUXULUI

de Pr. N. HODOROABĂ

Cu toată criza de ordin economic și financiar, prin care trecem acum după război, luxul a luat proporții atât de mari și de neobișnuite, încât a pus pe gânduri pe toți acei cari luptă pentru binele neamului și se îngrijesc de viitorul lui. El stă, negreșit, în strânsă legătură și cu criza morală în care ne sbatem neputincioși, ca niște condamnați într'un arest întunecos și umed...

Dar, primejdia acestui lux deșănțat, ce se observă mai cu seamă la femei, este cu atât mai mare, cu cât el se întinde de la orașe, ca o pecingine, și asupra satelor noastre, cobind sinistru dispariția frumosului nostru port național. De altfel, acest proces lent de expropriere se observă foarte bine până și în cele mai îndepărtate sate, unde a pătruns fără bilet de voie, moda ruinătoare cu toate anexele ei... La orașe (vorbesc de așa numitele case mari), doicele, guvernantele, servitoarele, mai nu se deosebesc de stăpânele lor. Sunt și ele la modă : tunse, fardate, rochii scurte, etc.

Că femeile apar în costume sumare pe stradă, la serate, cinema, teatru, e să zicem, în parte, și vina modei și a bărbaților. Dar aceasta nu le îndreptățește ca ele să vină și la biserică tot în costume transparente. Acolo, creștinii vin să se închine. Ei vor să uite o clipă de intrigi, de vicii și de poftele deșarte... Dar n'au chip ; tentațiile din afară îi urmăresc și aici cu îndărătnicie... De aceia, mulți fruntași ai bisericii s'au văzut siliți ca să ia atitudini ostile împotriva acestor nesocotințe femeești, care atacă bunul simț, introducând ispita până și în casa Domnului...

Se cunoaște pastorala în acest sens a Prea Sfințitului Episcop Visarion Puiu dela Bălți. Gestul înaltului ierarh a dat loc la multe comentarii. Nu știu dacă a avut urmări fericite ; știu însă, că el n'a fost imitat și de către ceilalți P. Sf. Ierarhi. Oricum, reacțiunea s'a produs și nu numai la noi, ci și în apus.

Iată dealtfel, două cazuri, ca să nu amintim de mai multe. 1) Citesc într'o revistă : „Cum să intre doamnele în biserică. Pastorala episcopului de Linz.

Episcopul de Linz (Austria) a dat o pastorală, prin care interzice femeilor din eparhia sa intrarea în biserică în toaletele moderne. El cere femeilor să se prezinte în locașul Domnului în vesminte demne, cu rochii încheiate până la gât și cu brațele acoperite. Rochiile moderne, făcute din stofă transparentă și care lasă să se vadă pieptul, spatele și brațele goale, n'au ce căuta în biserică, iar pe acele care poartă asemenea vestminte le numește femei lipsite de simțul rușinei. („Crucea“, No. 15 din 15 Aprilie 1926).

2) „Enciclică episcopală contra rochiilor scurte. Bruxelles, 22. Episcopul din Haarlem a dat o enciclică prin care interzice femeilor de a mai intra în biserică cu rochii scurte, fără mâneci și cu gâtul gol. El mai interzice ciorapii de culoarea pielei și corsajele care ar avea în partea de sus a bustului material din aceiași culoare.

Episcopul are însă grija să și

(Continuarea în pag. IV-a)

TRUPA DE WILNA

SECŢIA DE OPERETA

Direcţiunea M. MAZO

Mercuri 8 Decembrie: BAYADERA

Joi 9 Decemb.: Floarea din Stambul

Vineri 10 Dec.: Dragoste Caucaziană

Viţe de vie algeriene

Furnizabile în Martie 1927

vinde:

WATSON & YOUELL

strada Ştefan cel Mare 27/29 — IAŞI

Cumpăraţi încălţăminte „ECHO"!

Funcţionari de birou

serioşi îşi pot câştiga în orele libere Lei 300—500 zilnic, contra comision se caută.

Adresaţi-vă biroului

„Asigurarea Românească"

Societate Anonimă Română de Asigurări Generale

Inspectoratul General al Moldovei, Basarabiei şi Bucovinei

IAŞI, str. Lăpuşneanu 17—19

Au sosit!!

la IANCU SOLOMON

Strada Gh. Mârzescu 15

Specialităţile de vinuri.

Au fost aduse direct din Odobeşti, Dealul Mare şi Valea Călugărească şi s'a pus în vânzare chiar de astăzi. — Pe alese: *Adevăratul Risling, Ottonel, Tămâioasă,* etc. etc.

Să v e toată lumea să se convingă de adevăr.

România
Tribunalul jud. Iaşi, Secţia III-a

Publicaţie de vânzare

No. 9427 din 25 Noembrie 1926

Dl. Judecător Sindic al Tribunalului Iaşi, prin raportul No. 2847 | 926 a cerut Trib. Iaşi s. III-a să autorize Corpul Portărelor să facă toate formalităţile de vânzare prin licitaţie publică a imobilului din Iaşi str. Păcurari No. 38, proprietatea D-lui Lazăr Mendelsohn fost comerciant actualmente falit, domiciliat în Iaşi str. Păcurari 38.

Tribunalul prin Jurnalul No. 6996/926, admiţând cererea a autorizat Corpul Portărelor să facă toate formele de vânzare prin licitaţie publică a imobilului urmărit; conform art. 503 pr. civ. s'a făcut procesul verbal de situaţie a imobilului, care este:

Un imobil cu locul lui, în întindere aproximativ circa 1500 m. p. situat în Iaşi, str. Păcurari 38, construcţie de cărămidă pe temelie de piatră acoperit cu tablă, compus din trei corpuri de clădire:

1). Corpul de clădire principal, este compus din cinci camere, un antret, având la faţă verandă de sticlă cu scări de piatră şi trotuar de piatră.

Camerile sunt zugrăvite, cu sobe de teracotă şi parquet pe jos, iar exteriorul este oloit.

2). Corp de clădire în două etaje; cel de sus compus din trei odăi, având la faţă un vitraj de sticlă cu scări, iar cel de jos, compus din două camere care servesc de bucătărie cu un vitraj de sticlă, şi

3). Corp de clădire compus din trei camere şi două bucătării.

In curte mai sunt două cămări şi două closete, toate de cărămidă, acoperite cu tablă; două pivniţe pietruite şi o grădiniţă de flori despărţită cu grilaj de lemn. — Camerile I şi II corp sunt zugrăvite, afară de bucătării, cu sobe şi duşamele pe jos.

Curtea este pavată cu piatră, imobilul are instalaţie de lumină, apă şi canal şi este în perfectă stare de întreţinere.

Imobilul are următoarele sarcini conform cu lista făcută de Grefa Tribunalului Iaşi s. III-a:

230.00 lei cu procente de 15 la sută pe an datorite D-nei Ana Horovitz, în baza ipotecei înscrisă la No. 54 | 923;

1.000.000 lei, cu procente de 18 la sută pe an datoriţi D-lui Aizig Bercovici, în baza ipotecei înscrisă la No. 522 | 924;

270.000 lei, cu procente de 18 la sută pe an datoriţi D-lui Moritz Wachtel, în baza ipotecei înscrisă la No. 498 | 924, şi

2500 lei la Percepţia Circ. I-a.

Se încunoştinţează că vânzarea şi adjudecarea acestui imobil va avea loc în pretorul Tribunalului Iaşi secţia III-a în ziua *de 17 Decembrie 1926,* ora 12 amiază, începând licitaţia publică dela suma de lei 4.717.451, evaluată de expert. Vânzarea se va face sub rezerve omologărei Tribunalului.

Sunt somaţi toţi cei ce au vre-un drept de arendă, chirie, ipotecă sau alte privilegii ca înaintea adjudecărei să arăte înaintea Tribunalului pretenţiile lor, cunoscând că în urmă nu li se vor mai ţinea în seamă.

Dosar No. 961 | 925

Preşedinte, M. EŞIANU

Portărel, I. Popovici

Constantin Curcă

Maistru plăpumar

Efectuează orice lucrări ce atinge de această branşă, după cele mai noi modele.

Anunţat printr'o carte poştală vin la domiciliu.

Str. Deliu No. 6, Iaşi

Elevi la învăţătura tipografiei se caută la Tipografia H. Goldner.

Tribunalul Jud. Iaşi Secţia III-a

Publicaţie de Vânzare

No. 8933 din 1926

(EXTRACT)

La 15 Noembrie 1926, ora 13 înaintea Tribunalului Iaşi s. III-a se va vinde prin licitaţie publicitaţie publică imobilul din Iaşi str. Sf. Sava No. 6, fost proprietatea defunctei Paraschiva Grigoriu, compus din un corp principal de clădire de zid, cu fundaţia de piatră, acoperiş de tablă, cuprinzând 7 încăperi, un alt corp în curte, construcţie de zid cu două încăperi. diverse aţenanse şi tot locul împrejmuitor, după procesul verbal de situaţie care se poate vedea la dosarul cauzei No. 1526 | 926. Imobilul este liber de sarcini.

Vânzarea se face la cererea Doamnelor Olga Munteanu şi Ecaterina Stănescu, legatare universale ale defunctei, în unire cu d. Eug. Herovanu, executorul testamentar.

Preţul de la care va începe licitaţia este de 800.000 l i.

Condiţiile vânzărei sânt acele stabilite prin codul de procedură civilă, în materie de diviziune.

Preşedinte (ss) M. EŞIANU

Portărel, (ss) I. Popovici

PIERDUT buletinul de populaţie eliberat de secţia III-a Iaşi, şi actul de naştere eliberat de Primăria Sibiu.

Le declar nule şi fără valoare în mâinele oricui. Găsitorul este rugat a le aduce sau a le trimite la subsemnata Frizi Cirş, în Iaşi str. Uzinei 78.

FRIZI CIRŞ

PIERDUT buletinul de înscriere în biroul Populaţiei, eliberat de Comisia Disp. a 3-a.

Il declar nul şi fără valoare în mâinile oricui s'ar afla.

ISAC A. BLUMENFELD

Str. Anast. Panu 37

VÂND din cauza plecărei un dormitor complect, în perfectă stare, modern, cu preţ redus.

Vizibil între orele 3—4 p. m str. Şcoala de Arte 12.

DE INCHIRIAT un apartament compus din 4 camere, antret, bucătărie, odaie de servitori, apă, lumină etc.

Vizibile între orele 3—4 p. m. str. Şcoala de Arte 12 la etaj.

Acordăm Împrumuturi

Atât localnicilor cât şi oricărui venit din alte localităţi. Birou de gaj „Ajutorul Nostru". strada Cuza Vodă No. 71.

Leoţii de daotilografie

se predă foarte repede şi cu preţ extrem de redus în strada Cuza-Vodă No. 71, vis-a-vis de Banca Moldova.

Se primesc acte de copiat.

PENTRU eşirea din tovărăşie, se vinde moara Sft. Gheorghe având valţ „Degantz" 75 şi motor 45 cai pentru Porumb, în şoseaua Păcurari cap.

A se adresa la moară.

DE VANZARE case mari în strada Speranţii 8 lângă liceul Internat, având 5 camere mari, antret, camară, bucătărie, odae servitor, canalizare, apă, electricitate şi curtea cu pomi fructiferi şi brazi, se poate vedea de la 1—4 p. m.

OCAZIUNE RARĂ de vânzare un Automobil renumit, marca Salmson 10 HP. în perfectă stare cu lumină electrică, pornire automată şi cauciucuri noi.

A se adresa „Marconi" str Lăpuşneanu.

„INLESNIREA"

VINDE TOATE **IN RATE** LUNARI

Iaşi, Ştefan cel Mare 11, Tel. 862

Premiarea unui savant bulgar

Sofia (Ceps).— Premiul academiei franceze de ştiinţe pe anul 1926, a fost acordat pentru Mecanică, profesorului bulgar Ciril Popov. Acesta esfe autorul unui şir de lucrări din domeniul balisticei, şi a predat această materie la Sorbona în anul universitar 1924 | 25.

Dela Ateneul Tătăraşi

Se aduce la cunoştinţa doritorilor de lectură sănătoasă, că *Biblioteca Ateneului Popular Tătăraşi* va fi deschisă *în fiecare zi,* cu începere de astăzi, de la ora 6 seara înainte.

Sala va fi încălzită.

Se vor put a împruta cărţi şi acasă, însă contra unei garanţii de 100 lei.

*

Cursurile Universităţii Populare, de pe lângă Ateneul Popular Tătăraşi, sunt din ce în ce mai populate. Ele au loc în fiecare *Luni, Mercuri* şi *Vineri* seara, la orele 7.

Prelegerea de Luni va fi ţinută de d. prof. univ. *M. Davia* tratând despre „Aspectul pământului românesc"; Mercuri vorbeşte d. prof. univ. *Tudor Ionescu* despre „Electricitate", iar Vineri d. dr. *N. Gh. Cădere* îşi continuă cursul d-sale tratând despre noţiuni de igienă.

O prelegere specială, cu caracter religios, va fi ţinută în fiecare Marţi seara de cunoscutul preot misionar *P. Chirica.*

Prelegerea aceasta va fi însoţită de imnuri religioase.

D. C. N. Ifrim, preşedintele Ateneului, a primit elogioase laude pentru reînceperea activităţii Ateneului, de la miniştrii Goldiş. Pe rovici şi Manoilescu, dela fostul ministru Al. Lapedatu şi de la o sumă de personalităţi din Capitală.

AVOCAT

Henry Neiger

Bucureşti

Str. Emancipată No. 22

(colţ cu Bulev. Maria 29 bis)

DOCTOR

Tr. Mihailescu

asistent universitar

chirurg secundar gynecolog la spit. Maternitatea

BOLI DE FEMEI, GENITO-URINARE-SIFILIS

Str. Lăpuşneanu No. 18, etaj

Telefon No. 164

Consult. 1—3

CABINETUL DENTAR

F. Friedman-Dascăl

Fost Şef serv. Dentistic spit. Militar

str. Cuza-Vodă 42

vis-a-vis de Camera de Comerţ

Execută lucrările cele mai moderne.

Consult. 9—12 a. m. 3—7 p. m.

Pentru militari, funcţionari, elev preţuri moderate.

DOCTOR

L. HEITEL

MAMOŞ

De la clinicile din Berlin, Viena Frankfurt

Boli de femei şi naşteri

Str. Săulescu 2 (alături de Biserica Talparari)

Consultaţiuni 3—6 p. m.

Pentru săraci gratis zilnic.

DOCTORUL

R. DAMSKER

Str. Cizmăriei No. 17

(PIAŢA HALEI)

Consultă zilnic între orele 8—11 a. m. şi 2—5 p. m.

pentru **Boli Interne Sifilis şi Genito-Urinare**

O crimă

în judeţul Bacău

Bacău.— Intre satele Budeşti şi Precista (jud. Bacău) a fost găsit într'un şanţ cadavrul oribil mutilat al săteanului Gh. Nastase din Precista.

Cercetările au stabilit că săteanul—care venea de la târg —a fost ucis şi apoi jefuit de o mare sumă de bani. Criminalii au dispărut fără urmă.

Constituirea

unui comitet de radiofonişti la Iaşi

Un grup de amatori au luat iniţiativa constituirei unui comitet de radiofonişti la Iaşi.

In acest scop s'a ţinut Duminecă o consfătuire în localul partidului Poporului (str. Lăpuşneanu).

O mulţime de amatori au răspuns chemărei iniţiatorilor.

D. *dr. Cişman,* luând cuvântul arată care este marea însemnătate a radiofoniei în cultura unui popor.

Mai departe d-sa arată că în alte oraşe din ţară aceste comitete s'au şi înfăptuit.

Iaşul—zice d-sa—nu este un oraş cu mult inferior Bucureştilor.

De aceia dacă în Bucureşti acest comitet a luat fiinţă, Iaşul nu se lasă mai prejos. şi simte şi el necesitatea unui asemenea comitet.

Societatea va avea de scop educarea maselor şi se va mai ocupa cu orice alte chestiuni în legătură cu dezvoltarea radiofoniei, potrivit cu progresele ştiinţei.

Se vor ţine conferinţe şi audiţii săptămânale radiofonice, la care vor putea participa toţi amatorii.

Propunându-se înfiinţarea unei reviste radiofonice la Iaşi, s'a găsit că aceasta nu este cu putinţă din cauza lipsei fondurilor. Insă mai târziu lucrul va fi posibil. Pentru prezent s'a cerut ospitalitatea unui ziar local pentru o rubrică radiofonică, cecere pe care ziarul „Opinia" a aprobat-o; aşa că începând de mâine ziarul nostru va avea o rubrică de radiofonie, care va conţine programul zilnic şi diferite ştiri din toată lumea.

*

Comitetul a fost constituit astfel: d. dr. Cişman, preşedinte şi d. stud. Varlam, secretar.

Şedinţa viitoare ce va ţine Duminica la orele 3 după amiază.

Sorel

DIN VASLUI

Vaslui. — *Serbare militară.*— Duminică fiind patronul regimentului 25 inf. a avut loc cu această ocaziune o serbare în prezenţa d-lui general Presan.

Din lipsa de condescenţă faţă de reprezentaţii presei, ziarele n'au putut publica decursul serbărei.

Noui licenţiaţi. — Confratele nostru d. Hirsch Marcovici şi a luat cu succes licenţa în farmacie, reuşind primul din serie.

Ştiri artistice.—Artiştii teatrului Mic, Mişu Fotino, Marieta Rareş, Chamel, vor da o singură reprezentaţie pe scena teatrului judeţean cu comedia *„Coniţa are 2 conaşi".* Administratorul turneului Rolland de Jasy.

— Artistul Ceapye debutează la festivalul de Hanucka cu *„Discretul"* actualitate de Goll.

— Compania de comedii „Cigallia" reprezintă Luni 6 Decembrie *„Ţi-a făcut cu ochiu"* în folosul sinistraţilor din ţară.

— La festivalul cercului cultural „D. Wolfsohn" care are loc la 5 Decembrie se reprezintă: *„Nu mai pot"* actualitate de Goll. Comitetul organizator pregăteşte un program excepţional pentru acest testival. *Cor.*

x Pentru a se evita orice incidente, s'au intensificat astăzi măsurile militare şi poliţieneşti în centrul oraşului. Unii negustori au închis prăvăliile.

Impresionant accident din gară

Un lucrător strivit de o maşină

O nenorocire s'a întâmplat astăzi dim. în gara locală.

Lucrătorul de la depou Gh. Enache lucra la curăţirea unei maşini.

Din nefericire tocmai atunci un număr de vagoane au fost împinse în depou.

Fochistul nefiind înştiinţat un vagon a dat peste el, tamponându-l.

Lucrătorul s'a ales cu pieptul şi coastele sfărâmate.

In stare gravă a fost internat în spitalul Sf. Spiridon.

INFORMAŢII

x In urma dispoziţiunelor luate de către Ministerul de Interne, paşapoartele eliberate fie de prefectura de judeţ, fie de prefectura de poliţie, nu vor mai fi valabile la eşirea din ţară decât numai dacă vor avea o viză specială a autorităţei care a eliberat paşaportul.

x Direcţiunea şcoalei „Gh, Gh. Mârzescu" din Tg. Copou, împreună cu comitetul şcolar aduc şi pe această cale, cele mai vii mulţumiri D-lui Prof. Dr. A. Cardaş pentru frumoasa donaţie făcută acestei şcoale, constând din 27 tablouri intuitive de mare valoare, contribuind astfel la educaţia ştiinţifică a tinerilor vlăstare.

Dorim imitatori, mai ales că şcoala e nouă şi n'are material didactic.

x *Dispariţia unui elev de şcoală.*— Copilul Gh. Ifrim din str. Podoleanu 4—elev în cl II dela Şcoala Cost. Negri, a dispărut fără urme.

Copilul, jucându-se în şcoală, a spart din greşală un geam.

De frica răspunderei, copilul a lăsat cărţile în şcoală şi a dispărut.

x Cu începere de la 18 Dec. crt. se va ţine la consiliul superior administrativ un examen de admitere pentru funcţunea de pretor.

La acest examen vor fi primiţi numai acei candidaţi care vor poseda diploma de licenţă în drept sau ştiinţe de stat.

x *Pentru ofiţerii de rezervă*— In urma unei telegrame primite din Bucuresti de la d. dr. Enăşescu, şedinţa Uniunii Ofiţerilor de rezervă care trebuia să aibă loc Miercuri, se amână pentru Sâmbătă 4 Decembrie ora 18 p. m. când va participa şi Domnia-Sa.

Şedinţa de Sâmbătă va avea loc la „Excelsior".

x *Rabindranath Tagore şi mişcarea Umanitară.*— Cunoscutul scriitor Eugen Relgis a avut la Athené Palace din Bucureşti o întrevedere cu marele scriitor Umanitarist Rabindranath Tagore, căruia i-a descris situaţia mişcărei umanitariste din ţară, arătându-i scriirele, manifestele către intelectualitate şi muncitorii luminaţi, precum şi principiile umanitariste formulate în 10 puncte.

Dl. R. Tagore a luat cunoştinţă cu mulţumire de toate acestea şi ca semn de raliare, a pus semnătura D-sale pe cele prescurtate de dl. Relgis.

x *Pâne confiscată.*— D. dr. Berbeciu, a dispus eri confiscarea unei mari cantităţi de pâne veche, trimise de diferite brutării spre a fi vândută sub pretext, în piaţa Halei.

Astfel de la brutarul Haimzohn, s'au confiscat 86 pâni, dela Ghiorghian Str. Hotin 29 pâini, de la Roza Idel Str. Cucu 24 pâini, de la Moise Iosub Str. Cucu 57 pâni, de la Aron Herşcu str. Cucu 31 pâini.

Pâine, care se afla în căruţe spre vânzare la săteni, a fost trimisă azilului de bătrâni din str. Palat.

x **Furt în str. C. Negri.**— Prin chei faişe, necunoscuţi s'au introdus în locuinţa d-lui Adolf Braunştein de unde au furat un medalion, inele, brăţări, cercei, haine şi blănuri de mare valoare.

ULTIMA ORA

REGINA DEBARCĂ MÂNE IN FRANȚA

ȘI SOSEȘTE IN ȚARĂ CU TREN SPECIAL

Paris 30.— Regina Maria sosește Mercuri la Cherbourg. Imediat Suverana va pleca spre România cu un tren special.

*

Ziarele pariziene publică știri amănunțite despre starea regelui Ferdinand și despre frământările politice din România.

Se dau unele amănunte despre oarecare intențiuni ale prințului Carol și se spune că regele Ferdinand este în posesiunea unei importante scrisori asupra căreia va discuta cu Regina și cu fruntașii politici români.

*

Starea Suveranului s'a ameliorat

București 30.— In urma examenului radiografic făcut de profesorul Rogot, care s'a înapoiat la Paris, regimul alimentar al Suveranului a fost îndulcit, dându-i-se Regelui o mai mare libertate de nutriție.

Efectul acestei măsuri a fost o ameliorare vădită a stării Suveranului.

De Luni, Regele a început să lucreze cu miniștrii, rămânând suspendate doar audiențele persoanelor particulare.

La sosirea Reginei Maria în Capitală, Suveranul îi va eși în întâmpinare la gara de nord.

Atac în stradă

Galați 30. — D-ra dr. Naftalis, pe când trecea aseară pe str. general Berthelot, a fost atacată de doi bandiți, lovită în cap și lăsată în nesimțire. In stare gravă, victima a fost transportată la spital. Banditii au dispărut.

Ciocniri de stradă la Kovno

Riga 30— Un numeros grup de studenți și cetățeni naționaliști au manifestat pe străzi la Kovno împotriva tratatului de garanție cu sovietele. S'a produs o ciocnire cu poliția și se anunță 7 morți.

Congresul arhiepiscopilor la Vașovia

Varșovia (Ceps)— La Varșovia se ține la 30 Noembrie congresul arhiepiscopilor polonezi, unde vor fi discutate toate chestiunile în legătură cu realizarea concordatului.

Congresul va fi precedat de câteva consfătuiri restrânse la cari ia parte și primatul Poznaniei, Blond.

Mare incendiu în Rusia

Varșovia 30.— Din Minsk se anunță că un mare incendiu a nimicit 188 gospodării țărănești. Pagubele sunt enorme.

CONGRESUL STUDENȚESC

ZIUA III

Astăzi dimineață a avut loc a treia ședință a Congresului general studențesc. Ședința se deschide la orele 8 jum. dimineață sub președinția d-lui C. Dănulescu. Congresiștii intonează imnul studențesc.

D. *C. Dănulescu* vorbește de certurile dela congresele trecute și roagă pe studenți ca lucrările să decurgă in liniște, aducând omagii acelora care trecând peste interesele personale, lucrează la binele sfârșit al acestui congres.

Dorim a se propune și congresul admite, ca d. Stelian Popescu să fie proclamat membru de onoare al uniunei generale a studenților.

D. Angelescu-București salută prezența d-lui profesor Vasile Ispir și în asentimentul congresului îl proclamă membru de onoare al U. S.

D. Ilie Gârneață evoacă jertfele studenților pentru cauza națională. In continuarie vorbește de directivele studențești punând concluzii: Numerus Clausus și problema evreească. In acest moment intră d. A. C. Cuza primit cu aplauze.

D. *I. Georgescu* - București, mulțumește d-lui Gârneață de felul cum a înțeles să ducă directivele studenților.

Vorbește și de propaganda care ar trebui făcută în special la sate.

Părintele Hanțu, vorbește de personalitatea d-lui A. C. Cuza și de lupta națională,

Apoi vorbesc tot în chestia propagandei d. *Titu Cureleanu*, *Talu*, *Popescu*-Botoșani-

D. Tudose-Popescu spune că studenții care sunt un corp de elită, să nu meargă alături de asociații particulari. Inchee cu rând ca studenții să deschidă ochii în ceasul al doisprezecelea.

Raportul d-lui Gârneață este admis. Vorbesc apoi d-nii *Crilov* student basarabean, *Narte* despre problema macedoneană; *Florescu* despre suferințele românilor din Timoc, *Papagheorghe* student mac donean, *Delateișanu*-București, *Anastasiu*-București, *Noveanu*-Cluj.

*

Sunt proclamați membrii de onoare d-nii Prof. David, Tafrali, Fedeleș și dr. Ralescu.

Se dă citire telegramelor primite din partea Sanctității Sale Patriarhului Miron, d. Stelian Popescu și Duncan președintele scăfilor din Rădăuți.

La urmă, d. *Sava* propune și congresul admite să se trimeată telegrame d-lor Corneliu Codreanu și Moța în străinătate.

La orele 1 d. Dănulescu, ridică ședința, anunțând continuarea congresului pentru după amează în sala cinematografului Elisabeta. REP.

†

Nemângâiații: Atanase Atanase Gheorghiu, Constantin Atanase Gheorghiu, Georgel și Viorica Atanase Gheorghiu, Mihai Romanescu și familie: Nițescu, N. V' Teodorescu, Manoliu-Tețcanu, Gheorghe Dornescu, Ioan Stefănescu - Romano, Grigore Moțoc, cu durere anunță perderea iubitei lor soră, cumnată, mătușă și vară.

OLGA ATANASE GHEORGHIU

Decedată în ziua de 29 Noembrie 1926, ora 3 p. m.

Inmormântarea va avea loc Mercuri 1 Decembrie 1926 ora 10 jum. a. m. Cortegiul va pleca dela biserica Barnoschi, unde se găsește depus corpul, spre cimitirul Eternitate.

Aceasta ține loc de orice altă înștiințare.

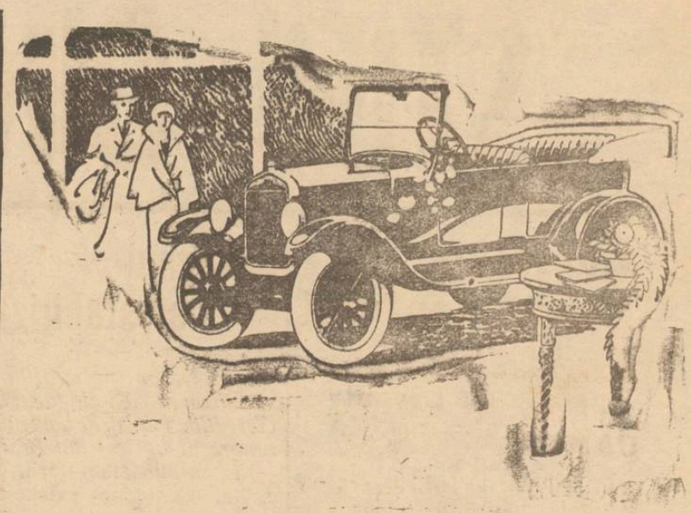

Ați căutat fără să găsiți

Câte cataloage n'ați studiat, câte vizite nu ați făcut, fără să vă fi putut decide, pentru cutare sau cutare mașină? Una avea cutare calități, cealaltă altele. Dar totdeauna ați ezitat din cauza prețului și a rămas să mai reflectați.

Acum vă invităm și la vizitarea mașinei moderne Ford. Aceasta este mașina pe care o căutați! Pe aceasta trebue să o vedeți. Este creată pentru Dv. grație liniei sale joase și suple, a comodității sale, a numărului locurilor, și în sfârșit grație prețului său.

Cumpărarea unei mașini nu mai este pe urmă o problemă.

Diferitele tipuri
Torpedo 5 locuri
Torpedo 2 locuri
Cu conducere în interior, 5 locuri 4 uși
Cu conducere în interior, 5 locuri 2 uși
Cupeu, 2 locuri

Ford
Ford Motor Company

Vizitați încă astăzi pe unul din numeroșii noștri reprezentanți din țară

Trotzki ambasador la Londra?

Londra 30. — Ziarele anunță că guvernul sovietelor ar fi hotărât să numească pe Trotzki ca ambasador la Londra în locul defunctului Krassin.

Goana după asasinii din Dudești

Peripețiile din Galați. — Povestirea unui bandit despre felul cum s'a comis crima

Galați 30.— Autorii asasinatului din Dudești, Romanovici și Badulea au fost prinși la Galați, împreună cu complicii Vasca și Sofia Irimescu. In luptă cu bandiții, agentul Crăciunescu a fost rănit la gât și umăr, și internat la spital.

Banditul Romanovici a încercat să se sinucidă.

*

București 30.—Banditul Batka implicat în asasinatul din Dudești a fost arestat de poliție. El a făcut următoarea povestire a felului cum s'a comis crima:

Banditii au așteptat să adoarmă soții Rosch, apoi au tăiat un geam și unul a intrat în casă, deschizând ușa care dă la bucătărie. Un câne a început a lătra, dar banditii l-au ucis cu ghioaga.

Romanovici a pătruns în dormitor și a ucis pe Rosch cu o lovitură de ghioagă în cap, iar Batka a ucis pe nevasta lui Rosch cu o lovitură de pumnal în gât.

In tot acest timp, complicii Abramovici și Trandabur păzeau în stradă. După crimă, banditii au plecat la Galați, unde au dat lovitura din str. Frumoasă.

*

Galați 30— Două campanii de soldați au făcut razii în tot orașul pentru prinderea celorlalți asasini din Dudești.

Au fost arestați peste 300 de individi suspecți. Galațul are aspectul unui oraș ocupat militărește.

Cicerin spre Berlin

Varșovia 30— In cercurile politice se spune că d. Cicerin, ministrul de externe al Rusiei se va opri câtva timp la Varșovia, în drum spre Berlin.

UNGURII VOR REVIZUIREA TRATATELOR

și cer autodeterminare pentru ungurii din țările vecine

Budapesta 30.—La întrunirea electorală din Debrețin, primul ministru contele Bethlen a declarat că Ungaria vrea să obție garantarea independenței și egalitate de drepturi cu celelalte țări.

Contele Bethlen a vorbit despre necesitatea revizuirii tratatului de pace și a cerut dreptul de auto-determinare pentru milioanele de Unguri care trăesc în alte țări.

Chestia monarhică

La o întrunire topozițională din Vazz, contele Iuliu Andrassy a declarat că așa cum se preconizează alegerea liberă a unui rege, înseamnă o sinucidere națională.

Oratorul a combătut diversele combinații de aventură în chestia monarhică.

Moartea unei scriitoare croate

Belgrad (Ceps).— Cunoscuta scriitoare *Sofia Demetrovici*, a încetat din viață.

Născută acum 48 ani la Lubliana, *Sofia Demetrovici* și-a început activitatea literară la vârsta de 20 ani, publicând primele povestiri în ziarele slovene. Ea lucra pe acea vreme ca stenografă la ziarul „Edinost" (Unirea) din Triest.

Dorul de cultură a dus-o la universitățile din Zurich, Berna și Berlin. In urmă veni la Praga unde tinerimea croată progresistă se strânsese prin anul 1900 în jurul profesorului T. Masaryk, astăzi președintele republicei cehoslovace. Mai târziu se stabili la Zagreb.

Prin viața ei plină de lupte cu reacțiunea impului și prin scrierile sale, Sofia Demetrovici și-a câștigat un loc de frunte în luminarea poporului creat, printre acei cari au pregătit liberarea lui. Opera ei este foarte variată. Se pot cita: „Licăriri din Slovenia", „Din țara noastră", „Povestiri țărănești", „H Novele" și drame ca: „Iubirea" (Liubezen) „Nepotul prințului Marcu", „Arditi pe insula Vegli" ș. a.

Obstrucția comuniștilor

în Camera franceză

Paris 30.— In Cameră a continuat discuția în chestia contractelor dintre Stat și societățile de cale ferată.

Deputații comuniști au făcut mai departe obstrucție, rostind discursuri foarte lungi și făcând tot felul de citate fără legătură cu chestiunea. Deasemenea, au prezentat diferite moțiuni neinteresante, pe care nici ei nu le votau.

Banditul Romanovici

a murit în Spital

Galați 30.— Banditul Romanovici, care s'a sinucis cu un foc de revolver, a murit astă noapte în spital.

Ceilalți banditi au fost interogați de procurorul general Sărățeanu. Ei au mărturisit că sunt și autorii atacului din str Dem crației.

Agentul de poliție Crăciunescu, care a fost rănit în luptele cu banditii, se află bine. Glontele i-a fost extras și este evitată orice complicație.

Talentul femeesc

Intre noutățile zilei, avem pe 1 Decembrie c. expoziția de pictură a d-rei *Ghioculescu* din București.

Tablourile care reprezintă mai ales vederi din arhitectura bisericească veche, luate din mănăstiri și schituri, ne suggerează o întrebare:

De ce intelectualele femeniste care cer atâtea drepturi de egalizare cu bărbații, nu s'au ocupat de această artă?

Invităm lumea cunoscătoare și chiar fețele bisericești, să viziteze această expoziție care se află la magazinul Brașcu și să se convingă de ce poate fi capabilă munca adevărată și talentul femeesc.

D. P. Andreescu
Inspector de poliție

Abonați-vă la Opinia

și-o răspândiți

ECOURI

— Duminică a avut loc în sala Sidoli repetiția festivalului sportiv organizat de Asociația sportivă „MACABY", pentru seara de 7 Decembrie a. c. cu ocazia de 7 ani de existență.

Varietatea programului și îngrijita lui execuție asigură un succes deplin festivalului. In deosebi numerele de gimnastică ritmică vor găsi mare interes la publicul ieșan.

Dacă faceți reparații la imobilele Dv. sau construiți din nou, adresați-vă cu încredere la marele depozit de cherestea

„Comerțul Forestier"

din str. Uzinei No. 23 Iași care furnizează materialele lemnoase necesare, de cea mai bună calitate și cu prețurile cele mai reduse.

DENTISTUL
I. KREIMER
Piața Unirei 18
(lângă Berăria Luther)
execută orice fel de plombe și dinți artificiali în platină, aur și cauciuc. — Extracții absolut fără durere.— Pentru d-nii militari, funcționari și elevi reducere.
Consult. 9—1 și 2—7

Cabinetul Dentar
S. SIROTA GROSU
Strada Anastasie Panu No. 17
(Piața Halei).
Execută lucrări în platină, aur și cauciuc, dinți albi fără placă, extracțiuni și plombe fără durere
Consult. dela 10 dim. până la 7 seara
PREȚURI REDUSE
Pentru săraci gratis zilnic

„INLESNIREA"
VINDE TOATE IN RATE LUNARE
Iași, Ștefan cel Mare 11, Tel. 362

BECURI
electrice, noul voltaj
cele mai solide, cele mai rezistente, din fabricile cele mai renumite: **Philips, Osram, Tungsram, Mazda Ferrowatt,** etc. mărci garantate, cumpărați mai eftin ca oriunde numai la Depozitul general
Zaharia Weiss
Piața Unirei

Dentalin **Peste 30 ani de succes!**
Dentalin este o apă de gură antiseptică, parfumează admirabil gura; prin întrebuințarea ei zilnică, dinții precum și gura se întrețin în cea mai bună stare de sănătate, dând respirațiunei un miros înprospătător și plăcut. Se întrebuințează cu succes desăvârșit ca preservativ contra guturaiului și răgușelei (gargară).
Numeroase distincțiuni și diplome.
Depozit general farmacia frații Dr. Konya succesor Dr. Grozea, Iași.
In provincie se trimite contra ramburs.

ȘTIRI DIN ȚARĂ ȘI STRAINĂTATE

Lucrările Parlamentului

Iarăși afacerea „Compagnie du Levant"

CAMERA

In ședința de ieri, d. *general Văleanu*, ministrul comunicațiilor, dă explicații în legătură cu interpelarea d-lui Madgearu relativ la furnitura de locomotive făcută prin intermediul soc. „Compagnie du Levant". Spune că materialul cumpărat a fost de bună calitate și statul n'a pierdut nimic.

D. *I. Lapedatu*, ministru de finanțe, vorbind în aceiași chestiune arată că n'a cunoscut convenția dintre Stat și Compagnie du Levant decât în ajunul scadenței ratei prevăzute în această convenție.

A dispus plata ratei pentru a nu atinge creditul statului. Dar aceasta nu angajează plata celorlalte rate. Chestia e deschisă și camera va avea curând cuvântul să decidă.

D. *Virgil Madgearu* ia cuvântul în replică (d. Vintilă Brătianu părăsește Adunarea) Constată că liberalii practică calomnia iar reprezentantul lor autorizat când trebue să dea socoteală, fuge. Cred că societatea n'avea dreptul să ceară convertirea sumei în dolari sau lire sterline.

SENATUL.

D. președinte, general Coandă comunică senatului că *rabinul Țirelsohn* și-a înaintat demisia, sănătatea ne mai permițându-i să ia parte la lucrările senatului.

Demisia este primită cu 80 voturi contra 17.

Se reia discuția la mesaj.

D. *Vladimir Ghidionescu* (naț.-țăr.) exprimă devotament față de Coroană. Critică actele guvernului. Arată cum au fost făcute alegerile. Se ridică contra centralizării excesive. Combate tendința guvernului de a încătușa libertatea presei.

Comenzi pentru marina militară

Se vor face mari comenzi de vase pentru marina noastră militară.

Aflăm că două mari distrugătoare de 1800 tone fiecare au și fost comandate în Italia la casa „Patison". Primul distrugător va sosi în țară după 26 de luni și al doilea după 36 luni.

De asemenea se va comanda la casa „Quarnaro" — un submarin de 600 tone — care va sosi în țară după 28 de luni.

Valoarea acestor vase este de 800 milioane lei, cari se vor plăti din împrumutul acordat de Italia.

Note și impresii

(Continuarea din pag. I-a)

exprime regretul că e nevoit să recurgă la asemenea mijloace spre a sili pe femei să se îmbrace decent". („Universul", No. 94 din 24 Aprilie 1926).

Noi ne abținem de a le mai comenta. Constatăm însă, că scandalul a trebuit să fie prea mare, dacă a întrecut orice limită de îngăduială și de răbdare din partea conducătorilor spirituali ai atâtor eparhii!..

Sf. apostol Pavel, cu privire la îmbrăcămintea femeilor, zice: *„Așijderea și femeile cu podoabă de cinste, cu sfială și cu întreagă înțelepciune să se împodobească pre sine; nu cu împletiturile părului, sau cu aur, sau cu mărgăritaruri, sau cu haine scumpe; ci (precum se cuvine femeilor celor ce se făgăduiesc temerei de Dumnezeu) cu fapte bune"*. (I, Tim. II, 9—10).

Dar astăzi, când gateala și cochetăria necesită câteva ore pe zi în fața oglinzii, care doamnă mai are oare vreme ca să mai răsfoiască și Biblia?!..

Pr. N. HODOROABĂ

Guvernul și stabilizarea

Iată textual declarația despre stabilizarea leului, făcută de d. Garoflid, ministrul domeniilor la congresul agricol din Brăila:

In chestia stabilizării, este evident, că nu pot exista schimburi economice fără o măsură toare precisă.

Eu apăr acest punct de vedere de patru ani, prin grai și prin scris. Am fost cel dintâi, care am propus stabilizarea, atunci când iluziniștii noștri urmăreau să ridice leul, sau să schimbe moneta.

Cu această preocupare am intrat în guvern și ați văzut, că venind la putere, guvernul, prin programul său din primăvară, a promis o soluție și în această chestiune.

In numele acestui guvern eu vă declar, că stabilizarea este punctul cardinal al politicei sale economice și această idee nu o va părăsi. E adevărat, că trebuesc mijloace financiare, dar fiți siguri, că de îndată ce aceste mijloace vor exista, guvernul se va ține de cuvânt.

*

Din această declarație se poate înțelege că guvernul va proceda la stabilizare după dorința și indicațiile d lui Vintilă Brătianu.

Hotărârea Trib. Paris

în procesul Zizi Lambrino-Prințul Carol

In procesul dintre d-na Zizi Lambrino și prințul Carol, fiind în cauză minorul Mircea, parchetnl a pus concluziuni, cerând tribunalului Seinei să-și decline competința și să recunoască că valabilă înscrierea micului Mircea la liceul Michelet pe numele mamei sale.

Tribunalul din Paris a admis teza procurorului, și și-a declinat competința, urmând ca procesul să fie intentat în fața tribunalelor românești.

In ce privește numele micului Mircea, o școală din Paris nu-l poate inregistra decât conform actelor românești—adică pe numele mamei.

Ziua studențească de eri

La Teiul lui Eminescu. Festival la Sidoli—Manifestație în Piața Unirii.

Ieri după amiază, studenții-congresiști s'au adunat în Aula Universității. De aici în corpore s'au dus la Teiul lui Eminescu de la Copou unde au pus o placă comemorativă în numele studențimei române.

La Teiu, s'au ținut și câteva cuvântări ocazionale.

Apoi studenții s'au întors și au vizitat tot palatul Universității, după care s'au dus la regle, făcând și alte vizite în oraș.

*

La orele 9 seara a avut loc un festival în sala teatrului Sidoli.

D. profesor Fedeleș și-a dezvoltat conferința despre „Rolul Naționalismului în Istoria popoarelor".

Au urmat câteva producții ale corului studențesc.

La orele 11 jumătate noaptea, festivalul terminându-se, studenții s'au adunat în piața Unirei unde au făcut o manifestație care a durat jumătate de oră.

Congresiștii au jucat hora în jurul statuei lui Cuza-Vodă, și au cântat imnuri naționale.

La urmă au făcut o manifestație pentru Dinastie.

Rep.

Expoziții de pictură

(Continuarea din pag. I-a)

să că chipul fetei nu-i destul de primăvăratic,

D. *Clavel* pictează mai puțin minuțios decât colegul său. Pare că nu-l interesează decât raporturile între masele de culoare, iar desemnul îl neglijează.

Totuși nu e încă vorbă de o „manieră" generală.

D. Clavel are pânze cu tot felul de subiecte: țărance, capete, peisaje flori.

Impreună cu d-nii Raicu și Clavel, expune câteva lucrări de sculptură d. *Popescu-Soroca*. Un băiat cu undiță, capete de expresie și un mic baso-relief, interesant prin ideia care vrea s'o concretizeze.

*

Alți slujitori ai picturii, mi se pare și mai tineri decât precedenții, expun într'o sală din str. Lăpușneanu.

D. Petrescu prezintă impresiile culese într'o vară la Baia-Mare. O serie de peisaje lucrate după tradiția veche, subordonând detaliile și efectele de lumină, unei impresii de ansamblu. Genul acesta, deosebit de școala care s'a format la Iași în ultimii zece ani, nu este lipsit de interes, —când e bine lucrat.

D. Dumitraș expune o serie de desemne în peniță, mult gustate de public.

I. L.

O casă minată cu dinamită

Fălticeni.— Comerciantul Iosef Pascal din Lespezi a găsit în curtea casei sale, șase cartușe de dinamită plasate în diferite locuri.

Dinamita a fost ridicată de soldați și predată depozitului de muniții.

Se fac cercetări.

DIN PAȘCANI

Pașcani. — *Pentru școala de fete.*— Pentru complectarea sumei necesare pentru acoperișul școalei primare de fete care s'a construit și a cărei terminare tânjește de mult timp,—s'a constituit un comitet compus din personalul depoului c. f. r. din d-nii: D. Teodorescu, maistru, D, Haidamoche, picher, L. C-tin, V. Axinte, I. Naciu, Gh. Florea, Gh. Ciobanu, N. Poiu, Gafenco etc., care a organizat un frumos bal, în sala soc. de „Tir", sub patronajul d-lui Ing. Inspector al atelierelor C. Atanasiu.

Grație activității și sacrificiilor comitetului, în frunte cu d. Teodorescu, balul a avut o deplină reușită, venitul material fiind de Lei 10,422, sumă care s'a predat d-rei O. Zahărescu direc. școalei de fete.

C. F. R.— Prin echipe speciale trimise la fața locului, direcția atelierelor locale a c. f. r., execută lucrări de repararea vagoanelor și mașinelor pe diverse linii și stațiuni.

Ele se execută sub directa supraveghere a d-lui Ing. Bradabuna și d. Citron supraveghetor tehnic.

Artistice.— De sărbătoarea „Hanuca", se va reprezenta de către diletanții, în sala „Cristea", drama în patru acte „Puteri înăbușite" din Bimca.

Localul Poștei — Se știe că ordinul de desființare a oficiului poștal, a fost revocat; totuși problema desființării persistă din cauza că localul poștei, e în stare de ruină.

Pentru remedierea acestui rău un comitet din inițiativa d-lor primar Ionescu și farmacist C. Dornescu, a întreprins o colectă printre locuitorii, pentru crearea unui fond de repararea localului poștei.

Adunare— Sâmbătă a avut loc în localul primăriei, adunarea locuitorilor convocată de către d. prefect al județului Bronițchi, în vederea înființării unei bănci de credit.

Vestitor

Intreținerea sanitară a județului

Ce sume au fost acordate din buget pentru opere sanitare

Delegația permanentă a județului a aprobat întocmai bugetul serviciului sanitar al județului, întocmit de d. dr. Vasiliu.

După propunerea d-lui prefect Axente, s'au mai introdus în acest buget unele modificări importante.

Astfel s'a introdus suma de 300.000 lei pentru restaurarea spitalului din Voinești. Acest spital care azi e închis va fi complect amenajat.

De asemenea s'a mărit cota de întreținere a bolnavilor în spitale, de la 19 lei la 20 lei e zi, ceia ce în adevăr, răspunde nevoii.

In fine, după insistențele d-lui dr. Vasiliu, delegația a introdus în buget suma de 30.000 lei, ca subvenție pentru „Salvarea", știut fiindcă ambulanțele Salvării deservesc și județul.

Unul care și-a perdut...nevasta

Un caz nostim în Socola

O afacere tragi-comică este în cercetarea d-lui Emil Mircescu, șeful circomscripției a doua.

Ieri noaptea sergentul din strada Socola, a observat doi individi suspecți care veniau dinspre Nicolina.

Sergentul bănuind ceva, s'a luat după dânșii, fără însă să fie zărit.

La orele 2 noaptea cei doui, unul înalt și subțire, celălalt mărunțel și gras,—au ajuns în fața Orfelinatului românesc.

Aici cel mic a rămas la poartă iar celălalt a intrat în curte și a urcat scările până la ușa directoarei orfelinatului.

Bătu de câteva ori, si până să i se răspundă, vizitatorul nocturn și-a scos un cuțit mare de bucătărie pe care îl ținea la brâu.

Directoarea veni să deschidă ușa, și când îl văzu pe „Landru" cu cuțitul în mână, a rămas înspăimântată, începând să strige după ajutor.

Imediat a venit sergentul și câțiva vecini sculați de zgomot.

*

Cei doi misterioși au fost arestați și duși la secția doua.

Dimineață d. comisar Mircescu a început cercetările.

Cel mai înalt a făcut o mărturisire comică.

Este negustor din Chișinău și și-a perdut... nevasta.

De cât va zile e în căutarea ei cu încă un prieten al său, cel cu care a fost arestat.

Ca măsură de precauție și-a luat și un cuțit de bucătărie.

Cercetările continuă într'u cât afacerea nu este destul de lămurită.

x TEATRUL NAȚIONAL. — *„Vis l unei nopți de vară"* premieră, se va juca astă seară de către Societatea Dramatică Iași. Montarea și punerea în scenă sub îngrijirea d-lui V. Cuzinschi.

Muzica de Mendelsohn va fi executată de orchestra simfonică a Conservatorului, sub bagheta d-lui Profesor C. Nosec.

x *„Musca Spaniolă"*, comedie în trei acte, care a obținut un succes desăvârșit, se va juca mâine Mercuri seara la ora 9, la Teatrul Național, de echipa V. Brezeanu și *Pepe Georgescu*, cunoscută publicului ieș în din comedile „Băiat de Viață" și „Extemporalul".

Se va râde cu poftă.

x Au fost înaintați Parchetului patru flăcăi din satul Costuleni, D-tru Chițcop, Gh. Rasoalei, D-tru Rușcanu și Alecu Iftimie —ei fiind autorii a 100 furturi de păsări și vite de pe câmp.

Toți au fost deferiți Cab. II instrucție.

INFORMAȚII

x *Recursul lui Leon Spodheim în afacerea fraudelor dela fabrica de spirt Dumbrăveni, se judecă mâni la Inalta Curte de Casație S. III. Vor pleda și câțiva avocați din Iași.*

Piața Valutară

Leul la Paris a cotat ieri 14,50; la Zurich 2,80

Devizele în Capitală au notat: Francul francez 7,10; francul belgian 5.25; francul elvețian 30,20; lira engleză 910; dolarul 187; lira italiană 8,10; coroana cehă 5.50; Rentenmark 44.

x Poliția Capitalei a trimis poliției locale un băețel ca de 11 ani. El spune că se numește Georgel Popovici, Nu știe unde i sunt părinți. Are ochii căprii, părul castaniu, nasul mic și e îmbracat cu un palton bleumarin.

x Comisia bibliotecei universității din Iași a primit demisia, pe 1 Decembrie 1926, a d-lui prof. universitar P. Andrei din postul de director.

x *A murit Browning.*— Se anunță din Berlin:

Inventatorul american Browning, a încetat din viață la Liége, unde asista la unele experiențe făcute la fabrica de arme a armatei belgiene.

x D. Prefect Axinte a plecat azi la București pentru a prezinta ministrului de interne bugetul județului pe anul 1927.

Bugetul a fost revizuit în ultima ședință de aseară a comisiei bugetare județene.

x Curtea cu Juri a achitat ieri pe femeea Anica Marinitei din Voinești—acuzată că născând un copil—l-a zugrumat și aruncat într'o fântână.

Femeea e în etate de 40 ani, și e mamă a altor 5 copii.

Acest proces a fost ultimul din seziunea extraordinară de toamnă.

x La congresul liberal din Ploești s'a anunțat că în curând d. Stelian Popescu se va înscrie oficial în partidul liberal.

x *De la primărie.* — Ședința delegației permanente care urma să aibă loc aseară, a fost amânată.

A avut însă loc o mică consfătuire în care s'a hotărât mărirea impozitului ad valorem.

Deasemenea s'a hotărât gudronarea străzilor din centrul orașului.

S'a discutat și chestia palatului Municipal. Se studiază modalitatea ca Primăria să clădească palatul cu mijloacele proprii.

x Astăzi s'a oficiat hramul bisericei Sf. Andrei din str. Palat, al cărui paroh este Preotul Econom C. Vuiescu revizor eparhial.

Serviciul divin a fost oficiat de către paroh și preoții Mitescu, Oniceanu și Diacon Martan.

După slujba religioasă s'a naugurat casa parohială din str. Sf. Andrei.

x D. Gheorghiu, ajutor de primar, a fost la București, tăruind a se achita comune. l și datoria căilor ferate pentru apa furnizată la instituțiile ceferiste din localitate.

La intervențiile scrise nu s'a primit nici un răspuns.

x Privitor la concursul pentru catedra de vioară de la conservatorul din localitate, s'a spus din eroare că d. Mihai Barbu a participat la acest concurs.

D. Barbu se înscrisese, dar s'a retras și n'a participat la concurs,

x *Incendiul din Sft. Andrei.* Un incendiu a izbucnit astă noapte în str. Sft. Andrei No. 38, la proprietatea bacanului Lupu Natansohn.

Au fost înștiințate secțiile de pompieri și focul a putut fi stâns, înainte de a fi luat proporții.

Au fost distruse atenansele imobilului.

Incendiul a provenit de la un cos al bucătăriei.

x Aflăm că d. Gh. Bălănescu, artist din Iași, se află bolnav de câte-va zile, în cura spitalului Sft. Spiridon.

Dorim o grabnică însănătoșire.

x Pe ziua de 1o Ianuarie 927 înaintea Curței de Apel Iași, încep examenele orale ale candidaților reușiți la teza pentru magistrați.

x La spitalul de izolare au rămas în căutare 157 bolnavi de scarlatină.

ECOU

S'A GĂSIT la Cinema Sidoli un fular de gât. Păgubașul îl poate ridica de la Administrația ziarului.

SOBE DE TERACOTA

MATERIAL SUPERIOR DIN RENUMITELE FABRICI

H. TRICHTER

execută stilurile cele mai moderne recunoscuta Firmă

Ioan Zlatovici

Iași, str. Muzelor 2

Se angajează lucrări pentru provincie cu prețuri de reclamă. Deviza noastră este: muncă și cinste.

Cabinetul Medical

al D-lor *doctori N. Alexandrescu și A. Stocker.*

pentru boli interne, venerice și sifilis

S'A MUTAT

în *Str. Dancu No. 7,* vis-a-vis de Uzina Teatrului Național, lângă Maternitate.

Consultații: 4—8 p. m.

Milionar într'o zi

dând numai 100 lei

Vreți să vă îmbogățiți? Cumpărați o Obligațiune cu lozuri București, în valoare nominală de 100 lei care are trei trageri anuale (Ianuarie, Mai, Septembrie). La 1 Ianuarie are loc o tragere cu un câștig principal de

UN MILION

apoi de 100.000—50.000 lei etc.

Afară de aceste câștiguri Obligația are cupoane de procente semestriale și fiecare bon trebuie să fie amortizat. *Paguba exclusă — Procente sigure și Câștiguri de milioane.*

S. HEIFLER, Casă de schimb, strada Ștefan cel Mare colț cu strada Gh. Mârzescu.

Cumpăr și vând efecte străine.

Cumpăr aur și argint.

Atențiune: De la ora 3 p. m. adresați-vă la Cinema Sidoli, unde mă găsiți în fiecare zi.

Pentru nunți

baluri, serbări etc. oferă

CUPEURI

elegante, cu roți de cauciuc trase de 2 cai, numai cu

50 lei oursa

A se adresa:

D-lui IANCU FONNE

Strada Socola No. 123.

Geamuri albe, simple, colorate, ornamentate, riglate; orice grosime și calitate, cu prețurile fabricei; deasemenea diamante pentru tăiat geamuri numai la

Primul Depozit de geamuri și oglinzi

Israel Bergher S-sor

str. Anastasie Panu 50

Casă fondată la 1876

DOCTOR IN MEDICINĂ

M. WECHSLER

Specializat în Franța în

ARTA DENTARĂ

Boli de gură și de dinți

Consult. 9-12 și 2-7 p. m.

IAȘI, Str. Ștefan cel Mare 16

Casele Leon Mayer

UNIVERSITĂȚII IAȘI

Biblioteca Universității Loco

ANUL XXIII [illegible]857

ABONAMENTE

Lei 1000 . . . pe un an
„ 500 . . . „ 6 luni
„ 300 . . . „ 3 luni

3 LEI EXEMPLARUL

JOI 2 DECEMBRIE 1926

OPINIA

ZIAR POLITIC COTIDIAN

ANUNCIURI

se primesc la toate Agențiile de Publicitate și la Administrația ziarului Iași—Str. Gh. Mârzescu 17

UN NOU ACT DE EROISM

AL REGELUI FERDINAND

Scrisoarea Regelui către Președintele Consiliului, caracterizează o dată mai mult, pe marele nostru Rege Ferdinand, așa cum l'am cunoscut, și pune în lumină vie virtuțile neîntrecute ale acestui Șef real de Stat.

„Suferințele fizice or cât l'ar amenința viața, nu-L împedecă de a-Și exercita cu pricepere, prevedere și curaj misiunea. Nu ascunde nimic poporului său din cele hotărâtoare asupra vieței de Stat.

In sbuciumările momentului, ne ajută cu directive care să ne împedece de a cădea în prăpastie, în ziua când legile naturei ne-ar lipsi de marea pricepere a Majestății Sale.

*

Prima recomandare: Regele or cît de mare și indispensabil ar fi, nu se poate să nu moară, dar Dinastia, prima instituție și baza statului, trebue să trăiască și deci nu trebue să fie sdruncinată prin „punerea în discuție „a principiilor care alcătuesc în„suși temeiul dinastic al mo„nar„hiilor constituționale și care nu „îngădue ca soarta Coroanei să „fie lasată la voia schimbătoare „a nimănui".

Deci credința d-lui Iorga și a unora din partizanii d-lui Maniu, că moartea Regelui Ferdinand va fi un eveniment politic, cu consecințe asupra soartei Coroanei, așa cum a fost regulată în prevederea acestui fapt prin actul de la 4 Ianuarie, este o aberațiune și o rătăcire,—o spune cu curaj în Inaltul Său simț de datorie, Marele Nostru Rege

*

A doua recomandare: Nu trebue să ne gândim că am putea pune coroana pe capul fostului principe Carol.

Actul de la 4 Ianuarie care a înlăturat pe principele Carol de la succesiunea la tron, a fost opera Majestății Sale ești din „grija statornică de a-Mi înde„plini întreaga datorie până la „ultimele Mele clipe, cum se „impune unui Rege care ține „mai mult la trăinicia operei lui „(Dinastia și consolidarea Sta„tului) de cât la or ce-l este „scump în viață".

In înlăturarea principelui Carol, a învins sentimentul datoriei asupra iubirei de părinte. Sper, scrie Regele, „că am dat dovezi „că știu a lua hotărâri învin„gându-Mă pe mine însu-Mi, „fie că trebuia să pun capăt „urmărilor nenorocite ale rătăciri„lor și șovăirilor unui copil iu„bit".

O trăsătură de caracter care va rămîne în istorie, menită să fie învățătură pentru toți Împărații și Regii pământului.

*

Cât de natural după aceasta spovedanie de Tată și Rege, vine apelul Majestății Sale, ca să se întoarcă toți de la rătăcirea anulării actului de la 4 Ianuarie!

Sper, continuă Majestatea Sa, în înălțătoarea Sa scrisoare că „spre gloria Dinastiei și consolidarea statului, voi fi ajutat în această direcție de toți bunii români, în frunte cu toți sfetnicii credincioși și încercați, care de la urcarea Mea pe Tron Mi-au dat sprijinul neconditionat. Ei vor ști să strângă toate puterile naționale ca să facă zid în jurul Tronului pentru a putea impune respectul hotărârelor și actelor Mele, care le-am hotărât și înfăptuit conform legilor și intereselor supreme și exclusive ale monarhiei și statului".

Mare Rege ne-a dat Dumnezeu!

Să ni-L ție cât mai mult!

OPINIA

Cum se pregătește dezarmarea! — Un tank al armatei poloneze, care transportă tunuri de mare calibru și o mașină specială de răspândit gaze otrăvitoare.

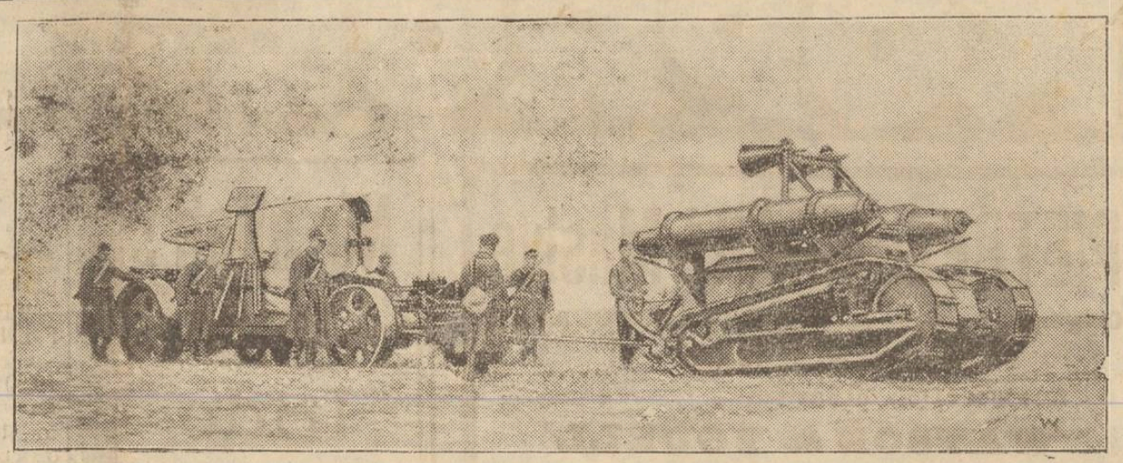

SUMPIREA TRAIULUI

Am relatat proectele guvernului prin care se sporesc taxele pe articolele de consumație, lovindu-se greu în punga omului nevoiaș.

Repetăm acest tablou sumar de sporuri:

1 leu pe kgr. de petrol
2 lei pe kgr. de ulei
4 lei pe kgr. de zahăr
3 lei pe kgr. sodă caustică
8 lei pe kgr. esență de oțet
3 lei pe kgr. de ceai
3 lei pe kgr. cafea
1 leu pe kgr. ciocoare
Etc. etc.

Și macar dacă articolele de mai sus s'ar scumpi numai cu taxele prevăzute. Se știe însă că prin obișnuita psihologie a speculantului, o taxă nouă este prilej de un plus de scumpire. Prețurile vor fi urcate în proporție mai mare, decât sporul taxei; și scumpirea va atinge chiar și articolele netaxate din nou.

Insuși statul ne împovărează traiul, lovind mai cu seamă în omul sarac care-i supus la a celeași taxe pe care le plătește și bogătașul.

Dacă socotim și impunerea exagerată pe produsele agricole (ceia ce îngreuiază producția, o dezorganizează și împinge la scumpete) înțelegem traiul ultranenorocit pe care va avea să-l suporte poporul român, guvernat de un partid „al poporului"!

Surprizele anului 1927

Prezicerea unui astrolog german

Nemții au un astrolog cu vază, ale cărui preziceri sunt crezute de popor, mai ales că unele din ele s'au îndeplinit. E vorba de astrologul Radetzky care a prezis data morții președintelui Ebert și dezastrul întreprinderilor Stinnes.

Radetzky și a publicat prezicerile pe anul 1927 pe care l'a botezat „anul revoluționar", Iată ce'e mai importante din aceste preziceri:

1) Suprimarea coridorului Danzig.

2) Sfârșitul bolșevismului rus și a fascismului italian.

3) Atentate contra diverselor personalități politice.

4) Inspăimântătoare ravagii ale oceanului la coastele Franței și Angliei.

Precum se vede, punctul 2 e cu deosebire senzațional. Să așteptăm verificarea prezicerei...

ASPECTE

LIBERTATEA PRESEI ȘI D. POGONAT

Pentru d. Petre Pogonat avem o deosebită simpatie când îl întâlnim pe sălile Tribunalului, preocupat și grav, și totuși gata oricând să-și întrerupă meditarea pentru a strânge cu pasiune mânile colegilor mai tineri în cercul cărora pare că se simte cât se poate de bine; d. Pogonat are încă foarte multă tinerețe și de aceea pledoariile dumisale poartă marca pregătirii îndelungi, cu note și extrase din autori, din scriitorii de literatură, și sânt învăluite într'un stil colorat poetic. D. Pogonat are succes înaintea juraților.

Pe sălile Tribunalului, d. Pogonat împarte zâmbete multe, radiază prietenie și nu refuză niciodată un sfat, o țigară de o calitate superioară sau o vorbă bună; figura lui, spunea într'o zi un basarabean, că seamănă perfect cu a lui Taras Șevcenco, poetul Ucrainei...

D. Petru Pogonat

Dar d. Pogonat face politică. Și vrea, mai ales, să fie chiar om politic; harnic, s'a pregătit și în această direcție: a citit discursurile tuturor oamenilor de stat, a adnotat cu răbdare cartea lui Barthou „Omul politic" și luptă cu ardoare în rândurile partidului averescan unde, cu toate acestea, n'a găsit de cât un loc modest de deputat.

D. Pogonat înțelege disciplina dusă până la absurd: dovadă că spiritul cazon al generalului a putut influența chiar spiritul poetic al aceluia care seamănă cu Taras Șevcenco!

In prima guvernare averescană d. Pogonat a fost prefect de județ: pe vremea aceea exercita și cenzura. Mărturisim că noi—cari am cunoscut și cenzura liberală din vremea războiului—n'am avut niciodată mai mult de luptat cu foarfecele Anastasiei decât am avut sub cenzoratul d-lui Pogonat. Pe atunci, lucram împreună cu Relgis la revista „Umanitatea"; foile albe ale colecției „Umanității" sânt o mărturie vie a modului în care d. Pogonat, povestitor poetic, înțelegea să exercite cenzura: domniasa întindea liniile creionului albastru peste pagini de literatură pură, desființând nuvele, poezii, articole de critică.

De aceea nu ne-a mirat de loc când, în parlamentul actual, discutând adresa Camerei pentru răspunsul la Mesaj, d. Pogonat a cântat osanale proectului de lege pentru restrângerea libertății presei, preconizat de d. Octavian Goga.

Când ai funcționat personal în calitate de cenzor, acceptând să gâtui presa, e explicabil să primești o lege de încătușare a gazetarilor și a gazetelor, cu inima ușoară. Pentrucă, în definitiv, a da votul printre a te câteva sute de voturi la înscăunarea unui regim retrograd, e mai puțin vinovat decât a practica singur măsurile retrograde așa cum a făcut d. Pogonat pe când masacra cu o deosebită satisfacție biata noastră „Umanitate".

D. Pogonat a grăit astfel: „cei cari au conștiința datoriei, nu se pot teme de o reformă, menită să garanteze exercițiul unei funcțiuni în interesul țării". Domnule Pogonat, noi cari avem conștiința datoriei, pentru că dacă n'am avea-o desigur că nu ne-ai onora cu prietenia pe care ne-o arăți, nu ne temem de reforme, dar ne înfricoșăm de aplicarea lor, mai ales că dumneata însuți, iubitor de literatură, ai dat un exemplu așa de tipic în aplicarea cenzurii... Reformele pot fi bune, dar cei cari le aplică sânt răi.

D. Pogonat e foarte simpatic când îl întâlnim pe sălile Tribunalului, radiind amiciție, oferind cu bunătate un sfat sau o țigară de calitate superioară; la jurați repurtează succese, si seamănă chiar cu Taras Sevcenco, poetul Ucrainei. Dar, transportat în viața politică, se transformă, acceptând orbește disciplina partidului averescan: dovadă că spiritul cazon al generalului influențează enorm asupra spiritului poetic pe care îl exploatează în pledoariile dumisale.

Noi regretăm această nepotrivire de atitudini.

G. SPINA

IARĂȘI ASASINATE POLITICE

în Bulgaria

Fruntașii agrarieni Costa Todorov și Cristo Damianov (foști miniștri în cabinetul Stambolliski), se înapoiaseră în Bulgaria, încrezători în cuvintele de împăcare ale guvernului.

Dar ambii au fost asasinați în centrul Sofiei. Și bine înțeles, asasinii „au dispărut" fără urmă..

In pag. III-a

Ultima Oră

Vezuviul în activitate

De câteva zile, Vezuviul se află într'o activitate neobișnuită. Din crater ies nouri de fum, foarte compacți, și străbătuți de limbi de foc. Lava abundentă a apărut în craterul exterior și chiar începe să reverse.

Napolitanii au o priveliște grandioasă dar îngrijorătoare.

Profesorul Maladro, șeful observatorului de pe Vezuv, a plecat la fața locului, cu numeros personal, pentru a studia fazele erupției. Dar n'a sosit nici o comunicare de la dinsul, de oarece un cutremur violent a rupt firul telefonic.

Actualități politice

D. Vintilă descoperit

In afacerea „Compagnie du Levant" d. Vintilă Bratianu a rămas complect descoperit, datorită atitudinei ministrului de finanțe (desigur, impusă de guvern).

In adevăr, d. Lapedatu, în răspunsul dat la interpelarea d-lui Madgearu, a declarat că actul de convertire a francilor în lire sterling trebuia supus ratificării parlamentului. Dar d. Bratianu a evitat această formalitate și deci parlamentul actual este în drept a decide asupra valabilității operațiilor fostului ministru liberal.

D. Vintilă Bratianu a înghițit și n'a mai răspuns nimic.

Afacerea „Compagnie du Levant" rămîne o armă prin care guvernul își poate ușura jugul lutelei liberale.

Liberalii furioși

In ultimul consiliu de miniștri s'a manifestat hotărîrea de a se micșora atribuțiile diverselor „consilii", „case" și „uniuni" care funcționează pe lângă ministere și încurcă guvernarea prin bun plac, a partidului de la putere.

E vorba de consiliul superior administrativ, consiliul de administrație c. f. r., Uniunea camerilor de comerț, casa pădurilor, casa cooperației etc.

Toate acestea sunt instituții liberale prin care partidul Brătienilor limitează acțiunea miniștrilor averescani. Guvernul vrea să le averescanizeze și să scape de tutelă.

Bine înțeles, liberalii sunt furioși. Ei protestează, dar n'au încotro. Imprejurările interne sunt așa de natură încît nu le convine să deschidă lupta de răsturnare, ci trebuie să sufere ingratitudinea acestui guvern care-și calcă angajamentul de supunere luat la venirea în fruntea statului.

Cazul Țirelsohn

Rabinul Țirelsohn s'a ales senator pe lista guvernului. Totuși, a crezut că-și poate permite acte de independență și să protesteze contra unor rele de guvernământ. Sancțiunea a venit imediat. Rabinul Țirelsohn a trebuit să abandoneze mandatul de senator.

Morala:

Când faci pacturi cu partidele oligarhice, trebue să te acomodezi la toate concepțiile și actele samavolnice ale tovarășilor politici: trebue să suporți toate situațiile și să înghiți toate umilințele.

Dacă lucrul nu ți convine și dacă mai ai unele scrupule de conștiință,— atunci ferește-te de oligarhia reacționară, nu-i da sprijin și nu accepta nici un avantaj personal de la dânsa.

X.

Scrisori din Paris

BURSA—CAMERA

BURSA.—Am colindat universitățile, am văzut în laboratorii oameni aplecați deasupra microscoapelor căutând misterele lumei care scapă ochilor noștri; am văzut oameni care sufereau, care iubuau; am simțit ca oricare chinul iubirii; am căutat în cărți, în țarină, în localurile de veselie, *am căutat inima lumei.*

Intr'o zi pierdut în gânduri, m'am lasat condus fără ca să-mi dau seama. Mă năvălea dorul de casă, pe străzile Parisului. N'am băgat de seamă zgomotul străzii, n'am mai privit ca'n alte dăți perechile care-și spuneau vorbe promițătoare de iubire. Dar am fost trezit din visuri de un zgomot de furtună, un vuet crescând.

Mi-am îndreptat pașii înspre locul de unde venea zgomotul. Mii de oameni îngrămădiți pe treptele unei clădiri care amintește un templu antic, înconjurat de colonade de piatră înegrite de vremuri. Aveam impresia că urletele asurzitoare, care dădeau parcă un zgomot de fanfară, erau scoase de poporul înfuriat contra unui tiran a cărui moarte o cereau. Am avut impresia că umerii, care se isbeau, sfredeleau, ca să-și facă loc, ochii bulbucați—maxilarele desfăcute, căutau să vadă, să apuce, să sfâșie tiranul. Am căutat să-i văd pe acel care stârnia atâta sălbătăcie, atâta aflux de omenire—și am văzut o tabelă neagră enormă pe care un om scria și ștergea cifre albe. Aveam impresia că-i un om automat, că

(Continuarea în pag. IV-a)

CULTURA ȘI RELIGIE

de PREOT VALERIU IORDĂCHESCU

La Te-Deumul oficiat în catedrala Metropolitană, Duminecă 28 Noembre, cu prilejul deschiderii congresului general studențesc, distinsul profesor, **preot Valeriu Iordăchescu** *a rostit următoarea substanțială cuvântare:*

Domnilor studenți,

Vă ați adunat din cele patru laturi ale țării în cetatea jertfelor și a idealurilor, spre a vă sfătui laolaltă și a pune la cale interesele vieții domniilor voastre studențești. Inainte de a păși la lucru, a-ți găsit cu cale să veniți în fața *Altarului,* spre a invoca binecuvântarea clerului, asupra lucrărilor domniei voastre.

Bisericii, îi place să vadă în acest gest, nu un simplu omagiu exterior, arătat Credinții neamului nostru, ci o stare de conștiință implântată statornic în sufletele generației tinere de cărturari ai țării.

Biserioii îi place să tălmăcească acest gest ca un simptom și un program.

*

In adevăr, de mai bine de trei pătrare de veac, spirite dușmănoase și neînțelegătoare, lucrează de zor spre a descotorosi cultura noastră de nota ei religioasă. Inchipuindu-și, că ideia religioasă, face nota discordantă în concertul culturii generale, s'au socotit luminători adevărați, stângând această făclie.

Dar iată că mult horopsita

(Continuarea în pag. IV-a)

OPERETA din VILNA

TEATRUL SIDOLI

Direcţiunea M. MAZO

Mercuri 8 Decembrie: BAYADERA

Joi 9 Decemb.: Floarea din Stambul

Vineri 10 Dec.: Dragoste Caucaziană

KOPROL

E CEL MAI EXCELENT PURGATIV DE CIOCOLATĂ
SE GĂSEŞTE ÎN FIECARE FARMACIE
ORIGINAL NUMAI SUB NUMELE KOPROL

PIETRE de MOARA Masive

Originale franceze LA FERTE SOUS JOUARRE

de 36, 42 şi 48 ţoli

furnizează din depozit:

WATSON & YOUELL

Strada Ştefan cel Mare No. 27 | 29

— I A Ş I —

Casa de Credit

„RATA"

Magazin Universal str. Gh. Mârzescu 34

Haine bărbăteşti gata şi de comandă, Blănițe de piele, Demiuri, Scurte, Mantile de cauciuc, Raion special de Mantile de damă, Incălţăminte Galoşi şi Şoşoni, Manufactură, Stofe Orice articole de prima necesitate se vând cu

Preţuri avantajoase

MARI INLESNIRI DE PLATA

Doriţi lumină clară şi frumoasă **CEREŢI**

Becuri marca „Orion"

Rezistent şi garantat, noul şi vechiul voltaj

Au sosit!!

la IANCU SOLOMON

Strada Gh. Mârzescu 15

Specialităţile de vinuri.

Au fost aduse direct din Odobeşti, Dealul Mare şi Valea Călugărească şi s'a pus în vânzare chiar de astăzi. — Pe alese: *Adevăratul Risling, Ottonel, Tămâioasă,* etc. etc.

Să vie toată lumea să se convingă de adevăr.

Nu uitaţi!

şi nu părăsiţi convingerea că

Iride

şi **Super-Iride** sunt cele mai bune, mai eftine şi mai căutate **vopsele de stofă.**

De vânzare la toate magazinele de încredere din Iaşi şi din toată ţara.

Fratelli Gabbiani

Bucureşti

Dactilografă

cunoscând perfect limba franceză şi română, se angajează la

Banca Moldova

Secţia Agentnră

Nou în România!!

Secretele „Magiei" mic volum *100* reţete *miraculoase* oricine va putea cunoaşte, secretele şi mijloacele, să devie energic, vesel şi *cuceritor.* Va putea face să reuşească în dorinţele sale. Va ştie să cucerească în dragoste, familiar, afaceri. Va putea înlătura orice duşmănii şi răsbunări. Pentru orice sex.

100 lei volumul complect la *Săvescu, str. Albineţi 37 Iaşi* şi Librăria V. Alexandri str. I. C. Brătianu (aproape Lăpuşneanu).

AVIZ

Subsemnatul Vigder Kahane croitor din Iaşi, declar nule şi fără valoare în mâinile oricui s'ar găsi: 4 polite de câte 12.500 lei, semnate de mine cu scadenţele necomplectate, fiind obţinute prin violenţă de Ioiub Vasile ceferist Şos. Naţională 40, Iaşi.

VIGDER KAHANE
Str. Muzelor 40

LOC DE CASĂ şi două sobe Godin de vânzare, strada Tacu 10, prin str. Palat.

SE ARENDEAZĂ prin licitaţie publică, imediat, un loc de crâşmă în Târgul Frumuşica din Jud. Botoşani, compus din 5 camere, antret, pivniţă, grajd, imobil ocupat de V. Buţă, chiriaş, proprietatea moşt. def. V. Gheorghiu, şi un loc arabil din oraşul Hârlău, vis-a-vis de Primăria oraşului Hârlău.

Licitaţia are loc pentru ambele imobile în ziua de Vineri 3 (trei) Decembrie a. c. ora 12 în localul Primăriei oraşului Hârlău.— Aceasta e adoua licitaţie.

Garanţia e de 1000 (una mie lei).

DE INCHIRIAT un apartament compus din 4 camere, antret, bucătărie, odaie de servitori, apă, lumină etc.

Vizibile între orele 3—4 p. m. str. Şcoala de Arte 12 la etaj.

DE VANZARE case mari în strada Speranţii 8 lângă liceul Internat, având 5 camere mari, antret, camară, bucătărie, odae servitor, canalizare, apă, electricitate şi curtea cu pomi fructiferi şi brazi, se poate vedea de la 1—4 p. m.

RADIO—IAŞI

PROGRAMUL PENTRU ASTĂZI MERCURI

VIENA 17,15: Concert, 18,6: Fabule pentru mici şi mari, 19: Conferinţă asupra agriculturei, 19,30: Conferinte asupra culturei germane, autori şi operele lor, 19: Transmisiune din sala de concert a orchestrei simfonice: Simfonia III a de Bethoven (Eroica), Jardin d'Espagne (fantezie) pentru piano şi orch strâ. (Prima audiţie la Viena). Solo de Paul Weingarten. Legendă rusească (prima audiţie), Schuman simfonia IV. 22,30: Muzică legeră (capele Silving).

MILANO *17 30* Quintet dirijat de Penati Malezzi, Quartiştii de varieteu. *18.30:* Bursa Cantutcio de Bambini. *21,45*: Transmisia unei operete din teatrul Liric.

BRESLAU *17*: Concertul Capelei de Radio.

18.30: Conferinţă despre operele indianului Mahatma Gandi *19*: Dizertaţii.

20: Cetire din Iliada şi Odiseia.

20.45: Concert simfonic, executat de orchestra Sileziană.

22: Profesor dr. E. Meyer: Istoria pământului şi a vieţii.

PRAGA *17,30*: Concert: Verdi (Aida), Pucini (Madam Butterfley şi Boheme).

19.15: Radio în agricultură.

19.30: Fabule pentru copii.

19.45: Radio ca mijloc de cultură a poporului (conferinţă).

20: Conferinţă: Femeia în viaţa politică.

20.15: Prof. univ. dr. Mladeovschi: importanţa băilor Ceho-Slovace.

21.2: concert: Drorok (carnaval ouvertur), Tschaikowsky: Amintire; Vagner: Meistersinger ouverture; Mendelson: Visul unei nopţi de vară.

LEIPZIG 17.30: Concert.

19.30: Curs de aparatul Morse.

20.15: Conferinţă: Ce să cetim.

20.45: Dansul în operele lui Vagner.

21.30: Concert simfonic: Solo violoncel.

23.15: Varieteu.

TOULOUSE 21.27: Recreaţii pentru copii.

21.30: Concert select.

HAMBURG 17.15: Din operele romantice germane.

18,40: Vânătoare în Africa.

20,30: Curs de limba Engleză

22: Muzică de dans: Jazz-band.

ROMA *18,45*: Jazz-band.

22: Concert vocal şi instrumental.

(FRANKFURT *17,30*: Noua muzică de dans americană concert).

20,15: Ora jocului de Şah.

21,15: Teatru (diverse).

BERLIN *17*: Medea, dramă în 5 acte.

20,30: Prof. dr. Hestfron: chestiuni juridice.

21,30: „Sburătorul" piesă de teatru cu muzică.

23,30: Muzică de dans.

BUDAPESTA *17*: Fabule pentru copii.

1830: Conferinţă despre economie.

19: Muzică Ţigănească.

Ştiri

— Radio-difuziunea Engleză e neobositoare în invenţii. Se va intercepta prin difuziunea unei staţii de cale ferată, trecerea în fugă a trenurilor, trosnirea şinelor, vuetul vaporilor dela maşină şi flueratul maşinei.

— Mulţi copii de fermieri din America dintr'acei care sunt foarte îndepărtaţi de şcoală, aud prin radio explicaţiile profesorilor, şi au numai a se prezenta la examen.

— Aseară staţiunea Frankfurt (Germania) a transmis concerte din mari centre napercipţibile direct cu aperetele noastre.

— In Suedia radiofonia a luat un avânt considerabil care a făcut ca până acum să se înscrie nu mai puţin de 200.000 abonaţi, iar numărul e mereu în creştere.

In raport cu numărul populaţiei (6.000.000 locuitori) rezultă că la 30 cetăţeni unul este radifonist. Aceasta constitue un record faţă de ţările cele mai înaintate în radiofonie.

— La începutul anului 1927 se va pune în funcţiune staţiunea Metola (Suedia) care e aproape terminată şi care va fi cea mai puternică staţiune radio din Europa.

VÂND din cauza plecărei un dormitor complect, în perfectă stare, modern, cu preţ redus.

Vizibil între orele 3—4 p. m. str. Şcoala de Arte 12.

OCAZIUNE RARĂ de vânzare un Automobil renumit, marca Salmson 10 HP. în perfectă stare cu lumină electrică, pornire automată şi cauciucuri noi.

A se adresa „Marconi" str Lăpuşneanu.

Acordăm Imprumuturi

Atât localnicilor cât şi oricărui venit din alte localităţi. Birou de gaj „Ajutorul Nostru". strada Cuza Vodă No. 71.

Leçţii de dactilografie

se predă foarte repede şi cu preţ extrem de redus în strada Cuza-Vodă No. 71, vis-a-vis de Banca Moldova.

Se primesc acte de copiat.

PENTRU eşirea din tovărăşie, se vinde moara Sft. Gheorghe având valţ „Degantz" 75 şi motor 45 cai pentru Porumb, în şoseaua Păcurari cap.

A se adresa la moară.

„INLESNIREA"
VINDE TOATE IN RATE LUNARE
Iaşi, Ştefan cel Mare 11, Tel. 302

Din Podul-Iloae

Podu-Iloae.— La consfătuirea Comisariatelor F. N. E. din întreaga Moldova, ce a avut loc săptămâna trecută sub presedinţia d-lui H. Carp in localul Organizaţiei-Zioniste din localitate, au luat parte următorii delegaţi din partea Comisariatului local.

D-l M. H. Schor comisar F. N. E Moise Solomon, L. Buchman, A. Schvartz, Abram Orenstein şi Z. B. Ianculovici. D-l Buchman expune activitatea Comisariatului local. S'au discutat diferite chestiuni importante luându-se şi diferite hotărâri.

Serbare.— **Pentru Sâmbătă 4 Dec. comisariatul local pregăteşte o frumoasă serbare a Macabeilor.**

La această serbare va conferenţia d. avocat Kelpner şi d. Nathan Solomon (Iaşi).

Şezătoare.— **Cercul cultural „S. Alechem" a dat o şezătoare în localul şcoalei israelito-română.**

D. Vestler a rostit o cuvântare.

Edilitare.— **Actualmente se lucrează la repararea tuturor străzilor cari până în prezent erau cu totul impracticabile.**

Coresp.

In jurul furtului de blănuri

din str. Ştefan cel Mare

Se cunoaşte îndrăzneţul jaf de la magazinul David M. David din str. Ştefan cel Mare, unde s'au furat blănuri în valoare de un milion lei.

Afacerea a fost luată în cercetare de d. comisar Vaşiliu, şeful Brigăzii de Urmărire, care a început de îndată cercetările.

D-sa a dat circulări la toate poliţiile din ţară pentru a pune în urmărire pe îndrăzneţii hoţi, de oare ce nu mai rămâne îndoială că ei au părăsit laşul imediat după comiterea furtului.

*

Insă pe lângă poliţie şi negustorul păgubaş a întrerins unele cercetări.

Bănuind că blănurile s'ar găsi ascunse într'o casă particulară din Iaşi, d. comisar Vasiliu, a delegat o echipă de agenţi care împreună cu negustorul, a făcut eri noaptea o serie de descinderi prin Nicolina şi Moara de Foc.

Dar nu s'a găsit nimic, aşa că cercetările se vor îndrepta în altă direcţie.

Câţiva agenţi ai Brigăzii vor pleca în alt oraş.

REP.

Constipaţia vindecati
Numai **KOPROL** dacă luaţi

INFORMAŢII

x Ziarul „Le Temps" ne informează, că constituirea în România a unui guvern naţional, este in pregătire. Scrisoarea Regelui, care face apel la toţi foştii sfetnici să strângă toate forţele naţionale ca să facă zid in jurul Tronului, ne îndreptăţeşte să credem că dacă nu reveneau puterile Majestăţei Sale, acest guvern naţional era astăzi fapt implinit.

x **Pădurile în floare.**— Adrese sosite la regiunea silvică informează că, din cauza vremei călduroase, în pădurile din judeţ au înflorit toporaşii. De asemenea alunii sunt în floare, iar sângerii au înmugurit.

Pomii roditori n'au înflorit încă. Dar dacă vremea bună va continua, în curând livezile vor fi în floare, ceia ce ar însemnă pierderea întregului rod pe anul viitor.

x **Faţă de abundenţă şi eftinătatea cu care se oferă vitele, primăria a dispus facerea unui aiar.**

Aiarul va fi făcut până Vineri. şi primăria crede că va putea obţine eftenirea preţului cărnei cu cel puţin 4 lei la Kgr.

x *Teatrul Naţional.*— **Astă seară, se va juca comedia irezistibilă** *„Musca Spaniolă"*, **în rolurile principale, Domnii V. Brezeanu şi Pepe Georgescu. Această piesă a obţinut la Bucureşti un succes desăvârşit, fiind jucată de peste 50 ori în şir.**

— **Reamintim cititorilor, că Vineri 3 Decembrie se va juca de către Teatrul Mic din Bucureşti,** *Coniţa are doi conaşi*, **comedie care face serie la Bucureşti.**

x **O arestare.** — **Ieri a fost arestat în str. Pomir un militar care avea asupra sa un vraf cu chei.**

Se bănueşte că el ar fi în legătură cu banda cu chei false care operează de câtva timp în localitate.

Dela comisia patra, el a fost înaintat Consiliului de Războiu, pentru complectarea cercetărilor.

x *Licitaţie.* — **In ziua de 16 Decembrie a. c. orele 10 a. m. se va ţinea licitaţie publică pentru a treia oară, cu oferte închise, pentru furnizarea Societăţii Ocrotirea Orfanilor din Războiu cu 1500 (una mie cinci sute) kgr. untură de porc.**

Licitaţia se va ţinea la sediul Regiunei Iaşi a Societăţii, strada Paladi Nr. 11 Iaşi.

Vineri 3 Decembrie,
la TEATRUL NAȚIONAL
CONIȚA ARE.. DOI CONAȘI
cu Mișu Fotino, Renée Anie, Marietta Rareș și tot Teatrul Mic, din București

ULTIMA ORA

M. S. REGINA LA PARIS

Cherbourg 1. — Vaporul „Berengaria“ a sosit ieri la orele 11 în portul Cherbourg, suferind o întârziere din cauza violentei furtuni ce bântuie în Oceanul Atlantic.

Autoritățile locale au salutat la debarcare pe M. S. Regina Maria. Suverana însoțită de Principesa Ileana și Prințul Nicolae, a plecat imediat după amiază la Paris cu un tren special

*

Paris 1.— Regina Maria a sosit la Paris la ora 10,30 seara.

Pe peronul gării, Suverana a fost salutată de generalul Lasson, în numele președintelui republicei.

ALT RADIOLOG
VINE ÎN BUCUREȘTI

Paris 1.— Marele radiolog Hartman a plecat aseară din Paris spre București. El va fi consultat de regele Ferdinand.

Descoperire macabră
la închisoarea Doftana

București 1. — Dela închisoarea Doftana se anunță că gardienii au făcut eri o descoperire macabră în secția F. S'a găsit cadavrul deținutului Ivan Radu zis Tudor, care era socotit ca evadat din ziua de 7 Noembre.

Se crede că nefericitul a fost ucis de ceilalți deținuți.

„INLESNIREA“
VINDE TOATE IN RATE LUNARE
Iași, Ștefan cel Mare 11, Tel. 362

Încetarea grevei
minierilor engleji

Londra 1— Greva minierilor poate fi socotită ca definitiv sfârșită.

Au intrat la lucru peste jumătate milion minieri, iar restul vor intra în curând.

Prețul cărbunelui a început să scadă.

In jurul morții
Vioricăi Secoșeanu

București 1 — Bănățenii aflați în Capitală sunt foarte agitați de împrejurările morții Vioricăi Secoșanu. Ei cred că e vorba de o crimă. Deputatul bănățean Nedelcu va interpela în Cameră cerând ministrului de justiție să instituie o anchetă pentru a se stabili dacă-i vorba de crimă sau sinucidere.

Conferință româno-jugoslavă

București 1. — Mâne se deschide la Temișoara conferința româno-jugoslavă pentru reglementarea școlilor și bisericilor românești în Jugoslavia. Conferința va fi prezidată de d. Iamandi, ministrul României la Belgrad.

D. Mussolini
și conferința miniștrilor de externe

Paris 1.— Din Roma se anunță că d. Mussolini nu știe nimic oficial despre o conferință a miniștrilor de externe englez, francez, german și italian, dar d-sa n'are în principiu nimic de obiectat împotriva acestei conferințe.

Criminalii din Galați
transportați la București

Galați 1.— Aseară a fost arestat cismarul Vasile Gavrilenko din str. Democrației. El este originar din Chișinău și făcea parte din banda Romanovici. Este unul din autorii atacului dela comerciantul Grinberg.

Banda Romanovici se pare că e în legătură cu asasinarea d-relor Curatos.

Aseară la ora 10, toți criminalii arestați au fost trimiși la București.

Cu același tren au plecat și inspectorii de poliție Vladimirescu și Stratilescu, bravul polițist Crăciunescu și mai mulți agenți.

*

București 1.— Aseară a avut loc o consfătuire a reprezentanților siguranței generale, prefecturei de poliție și parchetului militar.

S'au luat măsuri pentru ca criminalii din Galați să nu fie linșați de populație când vor fi transportați pe străzile Capitalei.

Luptă între un jandarm și un dezertor

Pe când jandarmul Mihai Fozocos transporta pe dezertorul Gh. Sita de la secția Cârligătura la Bălțați, acesta din urmă s'a dezlegat și a sărit asupra jandarmului, vând să-l dezarmeze. S'a încins o luptă și dezertorul a izbutit să fugă. Atunc jandarmul deși i se rupsese patul carabinei, a tras câteva focuri de armă, rănind la mâna stângă pe fugar. In cele din urmă dezertorul a fost prins și dus la postul Bălțați.

CONGRESUL STUDENȚESC
ZIUA IV-a

Dezbaterile congresului general studențesc au continuat astăzi dimineață în sala Elisabeta.

D. Gheorghiu-București amintește că astăzi se împlinesc 8 ani dela unirea cu Ardealul. Toată sala se ridică în picioare și manifestează cu entuziasm,

Apoi diferiți oratori au cerut excluderea studenților comuniști din cantine și căminuri, și anularea burselor care se acordă studenților evrei în străinătate.

S'a înfierat atitudinea profesorului Rainer din București, din timpul ocupației germane.

S'a cerut reducere de 50 la sută pe căile ferate pentru studenți, pe tot timpul anului.

S'a făcut o vie discuție dar fără rezultat în chestia propunerii ca Academia de Drept din Oradea Mare să fie transformată în Facultate de Drept.

S'au făcut diferite propuneri în chestia uniformelor studențești.

S'a hotărât să se ceară ridicarea pedepsilor aplicate studenților.

Ședința s'a ridicat la ora 1 p. m.

x In urma cererei d-lui jud. Cazian, a fost arestat aseară, individul D-tru Morariu din șos. Nicolina.

El a fost surprins inspectând cu multă atenție casa d-lui judecător Casian.

Condus spre Poliție individul a reușit să se smulgă de câte va ori din mâin le polițistului.

Cu mare greutate, bine legat la mâini și incadrat de mai mulți polițiști, Morariu a putut fi condus la secția V.

Se fac cercetări.

ECOURI

— Reamintim posesorilor de bilete pentru producția muzicală dată de asoc. „Hakoah“ în sala Sidoli, că producția are loc astă-seară și se va începe la ora 9 jum. seara precis, după care oră accesul în sală va fi oprit până în pauze.

Tg. Pârliți nu se mai mută
Proprietarii au convenit la tranzacții

Am relatat la timp, odiseia Tg. Pârliți.

Orășelul urma să fie dărâmat întru cât majoritatea proprietarilor terenului, au intentat acțiune locatarilor lor pentru evacuarea și dărâmarea imobilelor.

Conflictul a fost în parte aplanat.

Din 170 de proprietari, peste 100 dintre ei, au convenit la tranzacții, prelungind închirierea pe încă 12 ani.

Alți 20 de proprietari sunt pe cale a încheia și ei tranzacții cu chiriașii.

Numai unul singur din toți proprietarii refuză orice înțelegere.

KOPROL purgativ
Curăță cel mai activ

Cartonage și Confecțiuni de Hârtie
I. SCHERER
Strada Gh. Mârzescu No. 17
(în curtea ziarului „Opinia“)
Execută orice fel de *Lucrări de Cartonage* atingătoare de această branșă — Secțiuni speciale pentru Cutii pentru toate branșele. *Specialitate în Cutii* pentru Bomboane, Rahat, Halva. — Comenzile se execută franco-ambalaj și franco-domiciliu. Prețuri ieftine sunt mai eftine ca oriunde; cereți oferte și vă veți convinge.

INFORMAȚII

† **Solomon Haliță.**— *Din Cluj se anunță că astăzi a încetat din viață Solomon Haliță, fost inspector general al învățământului primar și fost prefect de Iași.*

Inmormântarea va avea loc Sâmbătă 4 Decembrie în comuna Sân—Georgiu—Băi, jud. Năsăud.

Defunctul era un statornic membru al partidului liberal, bine cunoscut și apreciat la Iași.

x BONURILE DE RECHIZIȚIE.— Administrația Financiară a jud. Iași, aduce la cunoștința celor interesați că termenul pentru imborderarea tuturor bonurilor de rechiziție, rămase neplătite, s'a prelungit până la 15 Decembrie a. c.

Toți posesorii de bonuri de rechiziție și care încă nu s'au prezentat la percepții pentru a fi inscrișii, să se prezinte de urgență d-lui perceptor pe raza cărei circ. locuește, pentru a fi inscris cu acele bonuri, urmând ca plata lor să se facă ulterior, în urma dispozițiunilor ce se vor primi de la Ministerul de Finanțe.

x Calarașii cu schimbul, care'și terminaseră concentrarea in Octombre la reg. 7 călărași, au fost chemați din nou pe ziua de 1 Decembre.

x La Universitate a sosit astăzi confirmarea delegării d-lui prof. Tănăsescu ca reprezentant al facultății de medicină în senatul universitar.

x Zilele acestea va lua ființă în Iași o nouă bancă, ce se va instala în str. Mârzescu.

x Numeroși cetățeni de la periferie n se plâng că ulițele zac într'o murdărie de nedescris.

Acum la facerea bugetului, ar fi nimerit să nu se mai inscrie sinecuriști în statele serviciului de ecarisaj, ci funcționari adevărați (vezetei, podari și pristavi) care să-și facă datoria conștiincios.

x Joi 2 Decembrie, se va juca pentru a doua oară de către Societatea Dramatică Iași, *Visul unei nopți de vară*. La această reprezentație, Domnii funcționari și pensionarii, beneficiază de o reducere de 50 la sută.

Tribunalul Jud. Iași Secția III a

Publicație de Vânzare

No. 8933 din 1926

(EXTRACT)

La 15 Decembrie 1926, ora 13 înaintea Tribunalului Iași s. III-a se va vinde prin licitație publicitate publică imobilul din Iași str. Sf. Sava No. 6, fost proprietatea defunctei Paraschiva Grigoriu, compus din un corp principal de clădire de zid, cu fundația de piatră, acoperiș de tablă, cuprinzând 7 încăperi, un alt corp în curte, construcție de zid cu două încăperi, diverse anexe și tot locul împrejmuitor, după procesul verbal de situație care se poate vedea la dosarul cauzei No. 1526 | 926. Imobilul este liber de sarcini.

Vânzarea se face la cererea Doamnelor Olga Munteanu și Ecaterina Stănescu, legatare universale ale defunctei, în unire cu d. Eug. Herovanu, executorul testamentar.

Prețul de la care va începe citația este de 800.000 l i.

Condițiile vânzării sânt acele stabilite prin codul de procedură civilă, în materie de diviziune.

Președinte (ss) M. EȘIANU
Portărel, (ss) I. Popovici

Pentru Carnaval

Aducem la cunoștința Onor. Public că am renovat complect toată garderoba, cu felurite modele noi din străinătate și punem la dispoziția clientelei toate costumele de Carnaval.

Se pot găsi lucruri noi și originale pentru toate gusturile.

Măscuțe picante și de toată frumusețea.

Specialist în deghizamente.

Frizeria Hamburgher
Str. Costache Negri 32

GRAV ACCIDENT IN JUD. BOTOȘANI
Moartea conferențiarului universitar N. Lăbușcă

Botoșani 1.— Dl. N. Lăbușcă, conferențiar universitar la Iași, șeful țăraniștilor din Botoșani, se întorcea aseară cu o trăsura de la Todireni unde a pledat într'un proces.

La intrarea în Tg. Sulița, din cauza întunericului, trăsura s'a răsturnat într'un șanț.

D-nii N. Lăbușcă și Cumpătă au fost grav răniți.

Ambii au fost transportați la Tg. Sulița.

Azi dimineață, N. Lăbușcă a murit în spital, în groaznice chinuri.

Trista veste s'a răspândit ca fulgerul în Botoșani, provocând consternare.

Cor.

Greva deținuților politici
din închisoarea Mărgineni

București 1.— Dela închisoarea Mărgineni se anunță că deținuții politici continuă greva foamei. Ei sunt internați în infirmeria închisorii, iar începând de eri refuză și medicamentele.

Greviștii cer să li se aplice tratamentul pentru deținuți politici.

Prinderea unor bandiți
în jud. Fălticeni

Fălticeni 1. — Bandiții din Manola-Fălticeni au fost prinși eri de către șeful de post Gheorghe Cercel. Sunt arestați Barca Vasile, Sparcap și Florea din Bihor. Ceilalți bandiți au scăpat.

Cei trei bandiți au mărturisit câteva tâlhării comise în satele Manola, Sădăruș, Costești și Ruginoasa. Ei au operat și în județul Bacău.

Problema dezarmării Germaniei

Paris 1.—O telegramă Reuter anunță că converzațiile pentru dezarmarea Germaniei vor continua la Geneva împreună cu d. Stresemann și se speră într'o înțelegere.

Cercurile oficiale franceze asigură că între Paris și Londra există un acord deplin în această chestiune.

Bandiții din Dudești
își puseseră gând rău pe cârciumarii din Păcurari

Cu prilejul primelor interogatorii luate asasinilor din calea Dudești, arestați la Galați, ei au mărturisit că dacă n'ar fi fost prinși ar fi dat la Iași o lovitură identică cu aceea din Dudești.

Bandiții au făcut chiar unele precizioni spunând că intenționau să omoare și să jefuiască pe câțiva cârciumari din strada Păcurari.

Anglia și dezarmarea

Geneva 1.— Lodul Cecil a declarat că comisia de preparare a dezarmării va ține conferință în cursul lunei Mart. Atunci se vor examina principiile care vor trebui supuse aprecierii guvernelor respective.

Guvernul englez, a încheiat lordul Cecil, este interesat în mod deosebit de reușita conferinței dezarmării.

FALIMENT

București 1. — Marea firmă „Ruleta“ a fraților Ghinsberg a fost declarată în stare de faliment cu un pasiv de 150 milioane lei. Actele au fost depuse la parchet.

Abonați-vă la Opinia

Inchiderea sesiunii
Consiliului Județean

Astăzi la orele 11 a. m. a avut loc ultima ședință a sesiunei ordinare a Consiliului județean, sub președinția d-lui Căpriță.

D. *Petrini*, directorul general al Cadastrului din țară, fiind în trecere prin Iași a luat parte la această ședință, făcând o interesantă expunere.

Din 134 moșii, câți are județul Iași, până acum au fost măsurate 124.

Măsurarea se va sfârși foarte curând la Iași, pentru că se vor detașa o serie de funcționari din București, în acest scop.

D. prefect *Axinte* a mulțumit d-lui Petrini pentru atenția dată Iașului.

*

După aceasta d. Căpriță dă cetire proectului de buget al județului.

S'au făcut mai multe modificări și propuneri.

Printre altele s'a redactat o adresă prin care consiliul județean roagă Ministerul de Finanțe să scutească Iașul de cota cuvinită Statului din încasările zecimale și cotele adiționale pe anii 1923—26

D. prefect Axinte pleacă astă seară la București unde va avea o întrevedere cu ministrul de finanțe.

Sezionea ordinară a consiliului județean a fost închisă, urmând ca după reîntoarcerea bugetului dela București să se deschidă sesiunea extraordinară.

REP.

Scandal politic în Jugoslavia
Radici provoacă o nouă criză de guvern

Belgrad 1.— D. Ștefan Ra-Radici, șeful țăraniștilor croați, a provocat iarăși o criză de guvern.

El a publicat un articol în chestia actelor lui Radomir Passici (fiul bătrânului Niculai Passici) arătând că statul a fost păgubit cu 4 milioane coroane cehoslovace.

Radici acuză pe Nicolai Passici de complicitate cu fiul său și cere ca Radomir să fie lăsat în seama parchetului și arestat conform legii penale.

*

Acest articol a provocat o vie senzație și din cauza lui este iminentă o criză de guvern.

Consiliul de miniștri s'a întrunit aseară și a examinat situația. Regele a primit în audiență pe Nicolai Passici și pe Liuba Davidovici. Astăzi va primi pe Koroșeț, șeful partidului sloven.

E vorba să se alcătuiască un guvern de coaliție largă.

x Astăzi s'a deschis expoziția de pictură a d-rei *Eliza Ghioculescu*, în sala Brașov (str. Lăpușneanu).

Expoziția rămâne zilnic deschisă, până la 1 Ianuar, și poate fi vizitată între orele 9—1 a. m. și 3—7 p. m.

Ciocnire de trenuri
în Bulgaria

Giurgiu 1— La Rusciuc s'au ciocnit aseară două trenuri de marfă.

Ambele locomotive și mai multe vagoane au fost sfărâmate. Un meeanic este mort, iar al doilea grav rănit.

ȘTIRI DIN ȚARĂ ȘI STRAINĂTATE.

Scrisoarea M. S. Regelui

către președintele de Consiliu

„Monitorul Oficial“ apărut ieri în ediție specială, a publicat textul acestei scrisori a M. S. Regelui către președintele de consiliu — scrisoare cetită și în Senat de d. Coandă:

Scumpul Meu Președinte al Consiliului,

Sunt adânc mișcat de grija și de deagostea ce Mi se arată din partea tuturor cu privire la sănătatea Mea, dar în același timp, cu adevărată mâhnire, văd că unii s'au folosit de această împrejurare pentru a pune în discuție principiile cari alcătuesc însu-și temeiul dinastic al monarhiilor constituționale și cari nu îngădue ca soarta Coroanei să fie lăsată la voia schimbatoare a nimănui.

Din fericire în timpul din urmă, simt că puterile'Mi revin și cred că cu ajutorul lui Dumne-i zeu îmi Voiu putea îndeplini ca și până acum sarcinile către iubita noastră Țară și scumpul Meu popor. Iar dovezile, date de Mine, în împrejurările grele prin care a trecut România, sper că au arătat că știu a lua hotărâri învingându-Mă pe Mine însu-Mi, fie că era vorba de a jertfi în interesul patriei, legături personale, fie că trebuia, ca Rege, să pun capăt urmărilor nenorocite ale rătăcirilor și șovăirilor unui copil iubit.

Sunt în drept deci să cred că nimeni nu se poate îndoi despre grija statornică de a-Mi îndeplini intreaga datorie până la ultimile Mele clipe, cum se impune unui Rege care ține mai mult la trăinicia operei lui decât la orice-l este scump în viață.

Această operă, întemeiată de neuitatul Meu unchiu, primul Rege al României și pe care Dumnezeu Mi-a hărăzit s'o întăresc și s'o desvolt, voiu apăra-o cu hotărâre, căutând ca prin toate măsurile să-i asigur un viitor temeinic spre gloria Dinastiei și consolidarea Statului. Sunt sigur că în această direcție Voiu fi ajutat de toți bunii Români în frunte cu toți sfetnicii credincioși și incercați cari de la urcarea Mea pe Tron, Mi-a dat sprijinul lor necondiționat.

Ei vor ști să strângă toate puterile Naționale ca să facă zid in jurul Tronului pentru a impune respectul hotărârilor și actelor Mele, căci Le-am hotărât și înfăptuit conform legilor și intereselor supreme și exclusive ale Monarhiei și Statului.

Primiți, Vă rog, Scumpul Meu Președinte al Consiliului, expresiunea sentimentelor Mele afectuase.

FERDINAND

București
28 Noembrie 1926

Cum s'a făcut fuziunea la Vaslui

Cearta în lagărul țărănist

Vaslui 1.— In sânul organizației partidului țărănist de aici există desbinări. Părintele Florea pe de o parte se consideră șeful de fapt al organizației țărăniste, pe de alta, d. avocat Pavlov cu câțiva partizani au declarat fuziunea cu naționalii fără gruparea părintelui Florea.

Fuziunea s'a proclamat, dar cearta este în toiu.

*

Partizanii d-lui Pavlov au căzut de acord cu organizația națională și au convocat comitetele județene pentru Duminică într'un congres extraordinar, pentru a săvârși contopirea politică a celor două partide în județul Vaslui.

Ca președinte de vârstă al adunării a fost proclamat d. avocat Mihail Nicoleanu.

Unanimitatea delegaților aprobă cu entuziasm fuziunea, alegându-se următorul comitet executiv județian.

Profesor universitar *G. G. Mironescu*, senator ca președinte activ; iar ca vice-președinți *Avocat Nicolean*, avocat *Vasile Pavlov* (țărăniști) *C. Rizescu* și *Gh. David* (naționali).

Membrii în comitet: dr. Gh. Scarlat, V. Gartler, Ion Rotaru, M. Râmniceanu, G. Negrea, Dumitru Nica, N. Manta (din partea țărăniștilor) Cezar Popovici, Virgil Mironescu, Eugen Gheorghiescu, Iorgu Boț, Gr. Pavlov, Ion Munteanu, N. C. Ghiorghiu (din partea naționalilor) secretar: Ion Zaharia.

Fruntașii noului partid fuzionat arată măreții actului politic înfăptuit, trimițându-se telegrame de omagiu centrului și d-lui Iuliu Maniu.

Ce spun țărăniștii

— „Fuziunea nu s'a făcut totuși la Vaslui—ne spune *părintele Florea*. Cei care au făcut fuziunea cu naționalii n'au putut'o face în numele partidului țărănist întrucât ei sunt excluși din sânul partidului nostru.

Înțeleg fuziunea cu naționalii și primesc șefia d-lui G. G. Mironescu, dar cu cine să fuzionezi când organizația partidului național aproape nici nu există aici, odată cu plecarea fripturiștilor?

„Foștii țărăniști care în alegeri au dat concurs guvernului averescan, n'au putut încheia fuziunea în numele partidului țărănist. De altfel acea fuziune nici nu s'a făcut la club, ci acasă la d. Mironescu“—încheie părintele Florea.

*

Pe de altă parte, fruntașii noului partid fuzionat au sărbătorit fuziunea printr'un banchet la restaurantul „Europa“.

Rămâne de văzut, dacă Centrul va ratifica fuziunea așa cum a fost făcută.

Aur.

Lucrările Parlamentului

Camera

Fac comunicări d-nii Georgescu-Tulcea, Țoni, Mavroianu, V. P. Haneș.

Se continuă discuția generală asupra adresei de răspuns la mesaj.

D. *I. Buzdugan* aduce omagii Suveranului. Cercetează apoi fiecare pasaj din mesagiul regal, stăruind asupra părților care interesează Basarabia. Cere de la guvern să se îngrijească de educația tinerimei actuale.

Mai vorbesc d-nii *Calmuschi* și *Paul Iliescu*.

Senatul

D. general Coandă, președintele Senatului, dă cetire scrisorii M. S. Regelui, pe care o publicăm în altă parte a ziarului.

Reluându-se discuția la mesaj, vorbește d. *I. Clinciu*, național-țărănist care critică politica guvernului.

Răifăcători dau foc

unui post de Jandarmi

Parchetul de Fălticeni a fost eri înștiințat că în satul Poiana, necunoscuți au dat foc localului postului de Jandarmi.

Pe la orele 11 noaptea, în timp ce jandarmii se aflau în patrulare după mai mulți bandiți, a luat foc imobilul în care se afla instalat postul de jandarmi.

Dându-se alarma, au sărit în ajutor toți locuitorii satului.

Cu mare greutate s'a putut salva arhiva postului.

Imobilul a fost distrus cu desăvârșire.

După puterea cu care a izbucnit se pare că incendiul a fost pus.

S'au operat câte-va arestări.

Mișcarea agricultorilor ieșeni

Se știe că într'o ședință precedentă a Sindicatului Agricol s'a numit un comitet care să proceadă la reorganizarea sindicatului.

Luni după amiază a avut loc o ședință a acestui comitet.

Au participat d-nii General Gherculescu, I. C. Teodorescu, V. Iamandi, Ing. V. Nazarie etc.

S'au discutat mai multe deziderate, după care s'a hotărât continuarea luptei pentru apărarea întereselor agricultorilor.

In acest scop comitetul a decis convocarea tuturor agricultorilor mari și mici, pe ziua de Duminică 5 Decembrie orele 3 după amează, în localul Camerei de Comerț.

In aceiași zi la orele 10 dimineața va avea loc și o întrunire a podgorenilor la sediul din str. Arcu.

x In zilele de 5, 6 și 7 Decembrie se va ține la București un congres extraordinar al asociației medicilor din țară.

INFORMAȚII

x Scrisoarea Suveranului trebue considerată ca un act de stat. Ea a rezultat din inițiativa personală a Regelui, dar nu i s'a dat publicitatea de cât după ce Majestatea Sa a luat asentimentul d-lor Ionel Brătianu și general Averescu și a consultat pe unul din cei mai calificați fruntași țărăniști.

x Se vorbește cu insistență de probabilitatea alcătuirei unui guvern național, al tuturor partidelor.

Situația politică va fi clarificată săptămîna viitoare, după înapoerea Reginei în țară.

x Se știe că s'a încheiat acordul cu Anglia și Franța pentru dezdăunarea societăților românești de petrol (ale căror instalații au fost incendiate în timpul războiului.

E vorba ca cele două țări să plătească companiilor române 10 milioane lire sterling, adica aproximativ 9 (nouă) miliarde lei.

x **Congresul studențesc.**— Ieri după amiază a continuat congresul studențesc în sala Elisabeta.

D-nii Sârbulescu-București și Fălcoianu-Iași au expus chestia cadavrelor, aducând elogii d-lui prof. dr. I. Tănăsescu, pentru modul satisfăcător cum a rezolvat chestiunea la Universitatea din Iași, (la fel și la Cluj).

Au mai vorbit d-nu prof. V. Ispir, studenții Maziliu, Radu, Cureleanu, drd, Barnoschi, etc., discutând chestia cantinelor și căminelor studențești, azistența medicală și altele.

Ședința s'a terminat la orele 8 seara.

x Prefectul jud. Bălți, d. căp. Vlădescu, a fost judecat de Curtea de apel secția I pentru învinuirea că ar fi falsificat un proces-verbal prin care un negustor era trimis judecății pentru nerespectarea repauzului dumnical.

Pretectul de Bălți a fost achitat.

x *Un caz de viol.* — Comerciantul A. N. din str. Săulescu a făcut poliției o reclamație ciudată.

Negustorul avea în serviciul său pe un băiat Mihai Pistol de 16 ani.

Acum câteva zile, Pistol a luat copila stăpânului său și a dus'o în beciu.

Aici el a încercat să o violeze. Insă el nu și-a putut satisface poftele bestiale, căci la țipetele copilei au sărit părinții.

Pistol a fost predat poliției. El este menținut arestat la secția I.

D. subcomisar Filip continuă cercetările.

Copila va fi supusă unui examen medical.

x Sâmbătă 4 Decembrie va avea loc un festival la Teatrul Național din Craiova, pentru comemorarea poetului Traian Demetrescu.

Se va strânge un fond pentru punerea unei plăci comemorative pe casa părintească, din Craiova, a poetului.

x Trib. S. III-a a respins ieri cererea unei firme germane de a se declara în faliment firma Gruber din str. Anastasie Panu;

a declarat în stare de faliment firma Kohn din str. C. Negri.

Tribunalul Jud. Iași Secția II-a

Publicație de Vânzare

No. 9421 din 25 Noemb. 1926

Se încunoștiințează că Trib. Iași S. III-a, în urma raportului D-lui Jude Sindic No. 2578 | 926 prin Jnrnalul No. 8629 | 926, a autorizat a se scoate din nou în vânzare prin licitație publică și în condițiunile jurnalului anterior prin mijlocirea Corpului de Portărei Iași, averea falitului Adolf Goldștein din Iași, str. Colonel Langa No. 5, compusă din articole de manufactură și mobilier de prăvălie, evaluat de expert la suma de 119.806 lei.

Vânzarea și adjudecarea va avea loc, în ziua de *4 Decembrie 1926, ora 2 p. m.* la fața locului, în str. Colonel Langa No. 5 începând licitația publică de la suma de 119.805 lei, evaluată de expert, cu facultatea D-lui Jude Sindic de a o începe și de la o sumă mai mică, sub rezerva omologărei Tribunalului.

Dosar 2120 | 924

Președinte, M. EȘIANU

Portărel, I. Popovici

APELUL

Asociației Sportive Macaby

Asociația Sportivă „Macaby“ intră acum în al optelea an de existență. De la înființarea ei și până astăzi, credincioasă programului său. Asociația a lucrat peniru întărirea fizică a tineretului evreu știind că o minte sănătoasă nu poate fi decât într'un corp sănătos.

N'a fost ușoară această muncă cunoscută fiind puțina importanță ce o acordă populația evreiască ad cației fizice. Dar instituțiunea noastră născută din necesități adânci, mulțumită entuziasmului cu care a fost primită de tineretul evreu și grație persevenenții conducătorilor a învins toate piedicile și „Macaby“ numără azi 7 ani de existență rodnică.

Asociația „Macaby“ lucrează în mai toate târâmurile sportului: foot-bal, gimnastică, box, atletică ușoară, excursii. Peste 500 tineri din toate clasele sociale și de toate vârstele trec anual prin cadrele asociației, desvoltându-și pieptul și mușchii, devenind oameni viguroși, oțeliți pentru lupta vieței.

Asociația noastră a fost aceia care a inaugurat manifestații sportive populare contribuind astfel la înviorarea vieței sportive a orașului.

Dela „Macaby“ au plecat toate inițiativele sportive evreești din Nordul Moldovei.

Mulțumită propagandei noastre, educația fizică a căpătat un rol important în școlile elementare evreești Talmud-Thora, școlile primare și la orfelinate. Instructorii noștri conduc exercițiile sportive ale acestor copii fie în școlile lor, fie în sălile de gimnastică ale asociației în mod cu totul gratuit.

Nici partea sufletească n'a fost neglijată, muzica, șezători literare și o bibliotecă complectează educația fizică, contribuind astfel la desvoltarea armonică a tineretului nostru.

Cu ocazia jubileului de 7 ani de existență. Asociația „Macaby“ a organizat un festival cu producții sportive pentru seara de 7 Decembrie a. c. în Sala Sidoli și invită populația ieșană la care a găsit totdeauna concursul moral și material necesar să vie în număr cât mai mare la această serbare.

COMITETUL

Scrisori din Paris

(Continuarea din pag. I-a)

cifrele apar și dispar ca'n vis-uri. *Am găsit inima lumei era* **Bursa**.

*

CAMERA.—Clădirea amintește prin colonadele ei, clădirea Bursei. Era cândva templul vorbei —e acuma mai mult un templu al tăcerei. Vorbește acuma un singur om: Poincaré magicianul care a ridicat francul.

E sec la vorbă, cad vorbele ca niște lovituri de secure în mijlocul adunării aplecate la picioarele lui.

Grăește scurt, răspicat, o explicație asupra unui articol de budget—și apoi: „Je pose la question de confiance“. La celălalt articol auzi doar „Je pose la confiance“. La al treilea „Confiance“; apoi auzi mereu doar ultimile silabe „...Fiance“ așa cum sună glasul unui comandant—„Arș“.

Și se votează pe capete, în prezeală. Câtă depărtare de sgomotul Bursei!

Și în jurnale rubrica parlamentului s'a micșorat îngrozitor —a fugit sa se ascundă într'un colț din pagina a treia, de frica rubricei bursei care a luat locul de frunte în pagina întâia— Mă întreb dacă am să mă mai duc la Cameră, căci era cât pe ce să adorm astăzi în mijlocul ședinței.

L. D. Răducăneanu

Paris, Noembrie 1926

Germania în criză politică

Probabila demisie a ministrului de război

Tendințele miltariste și revanșarde se mențin în spiritul naționaliștilor germani. Ultimile dezvăluiri, în privința organizării societăților militare secrete, au indispus Franța și au surprins chiar guvernul democratic Marx Stresemann.

S'a aflat acum că și armata regulată (Reichswehrul) pregătea un plan de mobilizare. Faptul a dat naștere la un conflict între Stresemann ministrul de externe și Gessler ministru de război.

D. Stresemann a amenințat cu demisia. Dar mai probabilă pare demisia ministrului de război.

Dacă Gessler va fi silit să se retragă, atunci se crede că departamentul războiului va fi ocupat de von Knelz (actualul ministru de interne), sau socialistul Severing fostul ministru de interne al Prusiei).

Piața Valutară

Leul la Paris a cotat ieri 14,40; la Zurich 2,80

Devizele în Capitală au notat: Francul francez 7,10; francul belgian 5.35; francul elvețian 36,50; lira engleză 917; dolarul 189; lira italiană 8,20; coroana cehă 5.60; Rentenmark 45.

--CITIȚI „OPINIA“--

CULTURA ȘI RELIGIA

(Continuare din pag. I-a)

Ideie religioasă, de mulți socotită moartă pe vecie, dă semne de viață; ba încă în cultura țărilor apusene, își reclamă cu tenacitate acest drept la viață, pe care în bună parte l-a și redobândit.

Acesta este un simptom, care indică nouă direcțiune a culturii omenești; gestul domniilor voastre de azi, a întregii studențimi din țara românească, mărturisește că și cultura românească a primit înrâurirea acestei reacțiuni cultura'e generale, și Biserica noastră îl aproba cu bucurie și-l bine-cuvântează.

Pentru nici o categorie de credincioși Biserica noastră nu are mai vie atenție și o mai delicată solicitudine, decât pentru studențime; în ea vede nu numai plaga fizică a neamului nostru, ceiace este de mare preț—dar pe apărătorii și făuritorii culturii neamului, ceiace constitue suprema valoare a unui neam.

Să nu fiți ispitați a crede, domnilor, că Biserica creștină, nu prețuiește după cuviință cultura, acest sublim produs al activității sufletului omenesc.

In potriva tuturor aparențelor contrarii, provocate de vicisitudinile vieții bisericești, Biserica a învățat, ea a proclamat *urbi et orbi*, respectul pentru cultură.

Cuvintele: „Ce ar folosi omului de ar dobândi lumea toată și-și va perde sufletul său“!?; sunt înfruntarea vie și continuă a defăimătorilor ei. Vedeți ce preț dă divinul Intemeietor al bisericii sufletului?

Și unde se găsește puterea creatoare a culturii, dacă nu în sufletul omenesc, pe care nimeni nu-l prețuește mai mult decâ Biserica creștină?

Cine pune preț pe suflet, pune preț pe cultură, care este activitatea lui cea mai înaltă. Și nu se putea altfel, când prin cultură se făurește, și să desăvârșește ființa unui neam!

*

Dar domnilor, variatele și necesarele laturi ale culturii unui popor, nu trebue să monopolizeze fiecare în folosul său particular și exclusiv sufletul lui; ele trebue să se formeze și desvolte armonic, așa cum pretinde ființa normală a sufletului omenesc. Dacă fiecare ramură de activitate sufletească, este le o necesitate și utilitate incontestabilă, înfățișând diferitele aspecte ale realității, cu care avem de a face în viața și desvoltarea noastră ca individ și neam, *privirea realității sub aspectul absolutului — obiectul culturii religioase— ocupă un loc privilegiat, prin înălțimea ce o caracterizează.*

Ceiace distinge ființa omenească de restul lumii viețuitoare, este nu numai capacitatea ei de a-și croi idealuri de viață, dar și puterea sublimă de le *realiza prin ideia de datorie.* Ei bine, nicăeri, în cultura umană, nu veți găsi despre datorie un concept mai în stare să reziste eroziunilor criticei raționale, decât în conceptul despre datorie, așa cum el este elaborat în cultura religioasă. *Pentru cultura religioasă, fundamentul datoriei este săpat în voința realității absolute, a lui D-zeu.*

De pe acest pedestal, nimeni și nimic nu-l poate clăti. Și ideia de datorie astfel isvorâtă din o concepție culturală religioasă, care este aceia *a Bisericii noastre,* fecundează toate idealurile de viață, implicit pe cel național, obiectivul preocupărilor domnevoastre.

Biserica noastră d-lor studenți, prin forma sa de cultură pe care o imprimă neamului nostru, nu numai că-i arată idealul național ca ideal de viață, dar *prin ideia de datorie,* obligă pe fii săi să se silească a-l și-l îndeplini. Prin aceasta, cultura religioasă devine o necesitate națională, iar Biserica învățătoarea neamului.

De aceia în gestul D-voastre de azi, ea dorește să vadă un program al *activității d-voastre culturale* de viitor; de aceia, Domnilor studenți, înainte de a părăsi sfântul altar, înaintea cărula ați deschis sufletele dumnevoastre, fiorului divinității, cea mai pură și mai sublimă emoție a sufletului omenesc, Biserica binecuvântând din inimă lucrările ce vă așteaptă, cheamă atenția și reflexia dumnevoastre, asupra următoarelor cuvinte din Evanghelie: *„Eu sunt lumina lumii; cela ce crede în mine, nu va umbla intră întunerec, ci va avea lumina vieții“.*

Amin.

Preot *Valeriu Iordăchescu*

profesor

Iași 1926 Noembrie 28

BIBLIOTECA UNIVERSITĂȚII IAȘI

ANUL XXIII No. 5858

3 LEI EXEMPLARUL

VINERI 3 DECEMBRIE 1926

ABONAMENTE

Lei 1000 . . . pe un a.
„ 500 . . . „ 6 luni
„ 300 . . . „ 3 luni

Biblioteca Universității Loco

OPINIA

ZIAR POLITIC COTIDIAN

ANUNCIURI

se primesc la toate Agențiile de Publicitate și la Administrația ziarului

Iași—Str. Gh. Mârzescu 17

STABILIZARE ȘI REVALORIZARE

Stabilizare și revalorizare, sînt două noțiuni, ce n'ar trebui să se excludă. Prin stabilizare monetară, se poate ajunge la revalorizare. Depinde însă mult de la felul cum aceste noțiuni vor găsi aplicare. Pentru moment ceia ce se observă la ate țări cari au intrat pe calea stabilizării, este balotarea bieților cetățeni, cari pierd din avutul lor, fie într'un caz fie în altul După aplicarea stabilizării suferă micii burghezii, oamenii economi, și se ruinează cei ce au împrumutat Statului.

Belgia ne dă un exemplu. Ea a fixat francul e la suma de 14 centime. Noi desigur când vom face atare operație de stabilizare, o să fixăm leul la 2 jum. sau 3 bani. Belgia amputează astfel șase șeptimi din averea acestora, amputare contra căreia nu mai e leac.

De altfel, privind îndărăt, faptul n'ar avea nimic surprinzător. De câte ori Statele n'au declarat că nu mai pot plăti datoriile contractate, punându-se într'o stare de semi-faliment?

Astfel în vechime se falsificau monedele, se tăia de-a dreptul câte un sfert sau și mai mult din titlurile, pe cari le posedau particularii, și li se liberau titluri noi, pe sumile rămase. Astăzi s'a practicat inflațiunea monetară.

Războiul ucide pe unii și ruinează pe alții.

Nu e mai puțin cert însă, că cei mai mulți doresc o stabilizare valutară.

Toți voim să știm și să fim siguri că prețurile articolelor necesare vieței noastre vor ajunge a fi stabilizate și nu supuse la fluctuațiuni dese și dezordonate. Ceia ce însă ni se promite de către economiștii cari se ocupă de chestiune, e că de o camdată, ca urmare a aplicării măsurilor de stabilizare, vom avea o creștere a prețului articolelor, dar ni se dă mângâierea că ea nu va fi de lungă durată.

Totul însă fiind chestiune de încredere, evident că numai când un Stat reușește a o obține, numai atunci poate avea o siguranță mai mare în invoiabilitatea monedei sale. Evident este că atunci când le va vedea că stocul de aur al Băncii Naționale crește, că biletele emise dacă vor avea o garanție de cel puțin 30 la sută încrederea și stabilitatea vor veni.

Până atunci, ne învîrtim în cerc vițios. Se zice: să sporim producțiunea? Da; dar cei la cari se face apel răspund: puneți-ne la dispoziție capitaluri, iar partea de capital în numerar să ne inspire încredere că nu va varia de la o zi la alta.

Chestiunea însă e prea complexă pentru a nu merita o discuțiune mai întinsă.

V. I. RADU

ASPECTE

La mormântul lui N. Lăbușcă

Trecem, cam de mult, printr'o acută criză de caracter. In toate domeniile, țara e bântuită de aventurieri cari își creează situații grație manoperelor îndeobște cunoscute: tragerea pe sfoară, intervenția, politică.

Nicăiri aproape nu întâlnim oameni fixați la locul unde se află prin meritele lor reale, prin muncă susținută mai cu seamă; e curios cum într'o țară de oameni săraci, lenea s'a cuibărit atât de inevitabilă. Nimeni nu muncește; toți vor să trăiască din expediente și cât mai bine totuși cu putință.

E explicabil deci ca rarii oameni muncitori să adune în jurul lor simpatie și admirație; e explicabil ca în vălmășagul de lichele cari ne înconjoară, un temperament cinstit să se bucure de stimă din partea acelora cari încă n'au pierdut nădejdea complectă într'o posibilitate de refacere morală a țării.

Printre acești rari muncitori a fost și Neculai Lăbușcă; venit din Târgul-Sulița, după ce și-a terminat studiile liceale în Botoșani, el a considerat Universitatea ca un templu: a urcat treptele ei cu respect ca student și pe urmă s'a înălțat la catedră cu devoțiunea unui preot predicând din amvon.

Lăbușcă a fost un intelectual de marcă; avea convingerea că numai prin cultură solidă se pot înlătura relele regimului care ne cârmuește astăzi, avea convingerea nestrămutată că în ziua în care puterea întunericului va fi întrântă, pentru poporul din mijlocul căruia s'a ridicat vor apărea zorile unei vieți noua. Lăbușcă a fost un civilizat.

Democrat sincer, s'a alăturat de la început partidului țărănist; și de câteori avea prilejul, nu ezita să pornească pe drumuri grele de țară în propagandă, ducând cuvântul cald și bun al propovăduitorului de adevăr și dreptate. Politica pentru Lăbușcă era o misiune grea, nu o trampolină de câștigat situații materiale ca pentru atâția alții; astfel se explică de ce, pentru a-și hrăni familia, se chinuia între Iași și judecătoriile de țară din județul lui unde profesa cinstit și modest avocatura.

Un acident stupid a pus capăt vieții lui Lăbușcă; noi cari l-am cunoscut și l-am iubit, am vrea să protestăm împotriva fatalității sau a dumnezeirii care a dovedit încă odată că este oarbă cu desăvârșire.

In fața morții unui prieten bun, oricât de hotărâți am fi, nu putem lua atitudini grave totuși: ne lăsăm cuprinși de tristețe și — simplu, cât mai simplu — plângem laolaltă cu cei mai aproape de dânsul pe cari am vrea să-i putem mângâia cu această împărtășire a durerii lor.

In criza acută de caractere prin care trecem, cam de mult, dispariția timpurie a lui Neculai Lăbușcă rămâne însemnată cu un gol imens.

G. SPINA

TURNEUL DE ȘAH DIN BERLIN

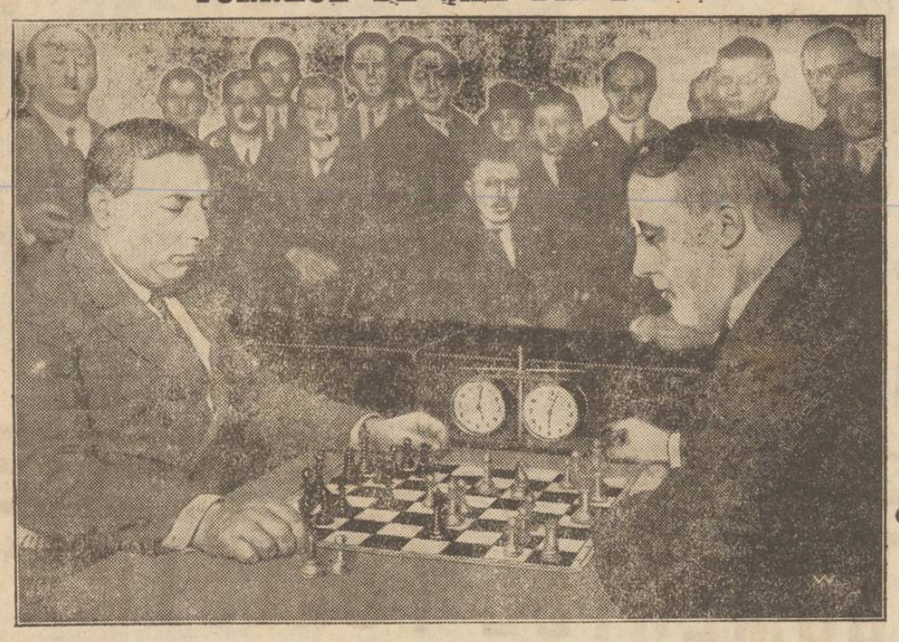

La marele turneu de șah din Berlin, partidele cele mai pasionante le-a jucat **Bogoljubov** (în dreapta) cu **Rubinstein** (în stânga). In prima zi, după 7 ore de luptă, jocul a fost întrerupt. A doua zi a continuat și s'a terminat fără a se decide în favoarea niciunuia din cei doi jucători.

Invingătorul general a fost declarat campionul rus Bogoljubov.

Pentru „teteriști"

In jurul reformei legei recrutării

Se anunță reforme în organizarea armatei. Intențiile celor care conduc astăzi trebile statului sunt, fără îndoială, bune și pornite din dorința sinceră de a duce la înflorire oastea românească. Pentru a realiza schimbările în bine, guvernul socoate necesar între altele, să menție termenul serviciului militar pentru toate armele. Iar pentru tinerii cu termen redus recrutați în baza art. 52 și 53, se va introduce serviciul de doi ani.

Nu cunoaștem felul cum sunt motivate dispozițiile acestea. Probabil că se găsesc multe argumente de specialitate pentru a le susține. Am spus „de specialitate", pentrucă un neinițiat în calculele și concepțiile Marelui stat major, nu le poate vedea.

In spiritul profanilor se ridică imediat numai obiecțiuni contra acestei reforme. Pentruce să se mărească stagiul tinerilor titrați? Până acum se părea prea mult și un an. Cunoștințele generale pe care le posedă îi fac apți să asimileze repede noțiunile elementare ale technicei militare. Iar pentru instrucția la câmp șase luni sunt mai mult decât suficiente. Așa au fost pregătite nenumărate serii de „teteriști" și slava Domnului, în marele războiu ei, care formau cadrele tinerilor ofițeri de rezervă, au dovedit calități deosebite. Nimeni nu poate nega rolul strălucit jucat de ofițerii rezerviști pentru izbânda oștirilor românești. In preajma și în timpul luptelor, termenul de instrucție a tinerilor titrați a fost redus dela un an la opt luni, și totuși elementele date de aceste serii au făcut minuni dovedindu-se complect pregătite pentru a înfrunta dușmanul și a conduce unități care câteodată înumărau sute de oameni.

Nu timpul pentru instrucție importă într'o armată modernă. Mai cu seamă la noi, ofițerul și soldatul sînt destul de voioi la minte pentru a înțelege și asimila repede, lucruri oricât de complicate.

Prima nevoe este armamentul. Căci ce vor folosi doi, trei sau zece ani de instrucție, dacă soldatul ține în mână un ciomag, pe când dușmanul are pușcă-mitralieră? La ce vor sluji combinațiile strategice ale ofițerului, dacă nu-i destul de bine informat, n'are telefoane, aeroplane de recunoaștere și celelalte mijloace tehnice de care dispune adversarul?

Absolut necesar acum pentru armată sunt numai *fondurile* cu care să-și poată reînoi și complecta armamentul. Dar de unde atâția bani, în sărăcia generală dacă nu economisind asupra altor cheltueli? Cea mai importantă economie însă se realizează tocmai prin reducerea timpului cât sunt ținuți oamenii sub arme. Căci se suprimă cheltuiala întreținerii, a îmbrăcămintii, etc. pentru zeci de mii de oameni.

Dar oprim aici obiecțiunile noastre.

Se poate ca reforma anunțată să fie numai un proect. Adevărata soluție se va găsi, nădăjduim, fără a fi nevoe de reforma legii recrutării în sensul anunțat.

I.

In jurul scrisorii regale

O telegramă a d-lui A. A. Badareu

D. Alexandru A. Badareu, fost în mai multe rânduri sfetnic al Tronului, a expediat ieri următoarea telegramă.

M.S. Regelui Ferdinand
Bucureşti

Spovedania Majestății Voastre, din scrisoarea către prezidentul consiliului este un nou act de eroism menit să deschidă ochii rătăciților care târau țara spre prăpastie.

Acest act va mări locul rezervat Majestății Voastre în istoria poporului român.

Cu toată admirația pentru înțelepciunea și curajul Vostru, dovedite prin nenumărate acte, Vă asigur de nețărmuritul meu devotament pentru persoana Maiestății Voastre, pentru Tron și Dinastie, și urez să Vă ție Dumnezeu în puteri, mulți ani.

A. A. Badareu

Din toată lumea

Vaccinarea antituberculoasă.— Autoritățile din Viena au notărât că, de acum înainte, toți copii din Capitala austriacă trebue să fie vaccinați contra tuberculozei, cu un ser special preparat la institutul Pasteur din Paris.

*

La licitație.— Creditorii au scos în vânzare, la licitație, palatul din Neuilly (Franța) al celebrei dansatoare Isadora Duncan. Palatul fusese mult timp locuit de Isadora și cunoscuse sărbări măreațe. Băeții de viață îl botezaseră „Templul dansului".

Licitația a realizat vre-o 300.000 franci (circa 2 milioane lei).

*

Kronprințul la Doorn.— Ex-Kronprințul german a vizitat la Doorn pe Kaiserul Wilhelm și apoi a'a reîntors în Germania, anunțând că în curând va face o nouă vizită tatălui său.

Kronprințul a declarat că vizitele acestea au un caracter strict familiar. Dar se crede că e vorba de anumite planuri de ordin politic.

*

Ziarele în China.— Revista „La Politique de Pekin" dă următoarele cifre:

Pekingul posedă 125 cotidiane, iar China întreagă 628. Pekingul deține recordul, urmat de foarte departe de Hanken, care are 36 cotidiane; apoi vin: Canton 29; Tientsin 28; Tsinan 26, Shangai vine în al șaiea rând, cu 23 cotidiane.

Agențiile de informații în China sunt în număr de 155, dintre care 73 sunt la Peking.

In pag. III-a
Ultima Oră
telegrafică și telefonică

Incordarea

dintre Mexic și Statele-Unite

Intre guvernele din Mexic și Statele-Unite raporturile au rămas destul de încordate, din cauza legii mexicane asupra exploatării terenurilor petrolifere.

Companiile petrolifere americane din Mexic și-au organizat mici armate de rezistență, prevăzute cu granate și mitraliere. La orce încăerare, Statele-Unite ar găsi motiv să intervie.

Se spune însă că adevărata cauză de neînțelegere între cele două țări ar fi pofta lor de a se amesteca în afacerile statelor din America centrală,—state aflate în tulburări interne.

Un nou con eruptiv

s'a format pe Vezuviu

Un prim comunicat a fost transmis de la observatorul de pe Vezuviu, anunțând că un nou con eruptiv s'a deschis pe marginea nordică a vulcanului. Gura conului are un diametru de 50 metri și aruncă materie incandescentă. Lava se scurge în valea Infernului, alcătuind o splendidă cataractă de jumătate Kilometru lungime.

Totuși, activitatea vulcanului se desfășoară în chip obișnuit și nu dă loc la îngrijorări.

CONGEDIUL MINISTRULUI DE RAZBOI

Concediul de câte-va luni al d-lui Ministru de războiu general Mircescu, și girarea Ministerului de d. general Averescu, are un substrat politic, în legătură cu înfrânarea agitațiunilor în chestia dinastică.

Reuniunea corală „Zefirul" din Jud. Iași

la serbările jubiliare, ale Soc. corale „Carmen" București

In al 32-lea an al existenței sale *Reuniunea corală „Zefirul"* din jud. Iași, (compusă din sute de elemente din localitățile: Tg. Frumos, Osoiu, Mânzătești, C. Stâncei, Cristești, Costuleni, Gănești și Costești) s'a manifestat pentru a doua oară în București, participând la serbătorirea cântecului românesc.

Ca și acum 20 ani în urmă (1906 la serbările de 40 ani de domnie a Regelui Carol I), sora noastră mai mare „Carmen" în dragostea de a cimenta tot mai mult legăturile frățești între societățile cari urmăresc același ideal, ne-a chemat la serbările ei jubiliare.

Invingând greutățile neînchipuit de mari, am luat parte 42 (patruzeci și două) elemente din întreaga organizație și ne-am produs la Ateneul Român (București), unde societatea „Carmen" ne-a dat loc în programul festiv, în ziua de 20 Noembrie c.

A doua zi, am cântat din liturghie la biserica „Silvestru" și am comemorat la Mitropolie, pe membrii morți din reuniunea „Zefirul".

Am dat un festival la inaugurarea ateneului popular în cartierul „Cotroceni"; ne-am produs în Arenele Romane, și am oficiat la mormântul Eroului necunoscut, unde am depus lacrămi și flori...

Apoi am luat parte la festivalul „Carmen".

Am fost invitați la recepția de la D-l Gr. L. Trancu-Iași, Ministrul muncii și ocrotirilor sociale (care ne-a dat cel mai mare ajutor, ca și Princesa Olga

(Continuarea în pag. IV-a)

CRONICA DRAMATICĂ

de Wratislavius

TEATRUL NAȚIONAL

„VISUL UNEI NOPȚI DE VARA"

(SHAKESPEARE)

Reprezentarea și montarea reușită a *„Visului"* nelntrecutului *Will*, transportându-ne din nou în atmosfera ce emană din *toată* opera dramatică a lui *Shakespeare*, ne îndreptățește să reamintim și unele—din multele, detalii extrem de interesante în legătură cu această operă în general și cu *„Visul unei nopți de Vară*—în special.

Cultul studierei și a tălmăcirii operelor dramatice ale lui *Shakespeare*, a mers până acolo, încât nu numai în Anglia, dar și în Germania, Franța etc. există societăți culturale, cercuri de studii, care au în program ca *unic* subiect: aprofundarea cât mai amănunțită a Capo-doperelor rămase pe urma lui *William Shakespeare*.

Rămâne uluit cetitorul, când întâmplarea face să'i cadă în mână vre-unul din „buletinele" sau din revistele editate de aceste societăți științifice. Un studiu de multe pagini este de pildă dedicat problemei: în ce an a fost scris *Macbeth?* sau: Este într'adevăr admisibilă ipoteza lui X care susține că pasajul.. cutare, este o mișcătoare aluzie la Regina *Elisabeta* etc. etc.

Și controversele rămân subiecte de discuții lungi, de decenii; multe încă neelucidate.

Dar cu cât cetitorul se familiarizează mai mult ca opera în sine și cu comentariile, cu atât e și el mai tare prins de curent și cu atât mai complect dispare zâmbetul cu care la început a envisageat chestiunea. Și cu drept cuvânt.

Cum ar putea fi alt-fel atitudinea lui, când după trecere de peste trei secole și trei decenii, opera lui *Shakespeare* mai stă încă vie și *de către nimeni altul și nicăiri întrecută*. Ba toată literatura dramatică de atunci încoace e ca un grup de mlădițe din falnicul și vigurosul arbore răsărit? Indiferent dacă e dramă sau comedie, tragedie sau farsă, poveste sau un simplu *vis*.

Pentru a reveni astfel la subiectul nostru—la *„Visul"* reprezentat Marți seara de către actorii Teatrului Național.

Cum am spus, controversa nu e încă nici azi elucidată Oare în 1594 sau în 1592 a fost pentru prima oară reprezentată *aceasta* lucrare? Oare la nunta lui *Essex* sau la aceia a lui *Leicester* s'a jucat întâi *„Visul unei nopți de vară*? Are oare aceasta pentru marele public vre o importanță? Nu. Nici măcar pentru intelectualul care și-a apropiat întreaga operă *tale quale*. Pe acesta îl interesează cel mult, când găsește o călăuză care să'l îndrumeze—precis și... agreabil, în opera cetită sau reprezentată.

De multe — ori este o mare mulțumire, când ceia ce instinctiv ai zărit sau simțit o găsești confirmată și de altul. Le scrim acestea cu gândul la subiectul *„Visului"*, pe care zădarnic voim să'l izolăm. Pentru-că nu e unul, ci mai multe sunt conflictele măestru întrețesute. Cu toată deosebirea dintre vis și... realitate. In mijlocul unor scene profund omenești de către bieți oameni din popor—*dar oameni vii*, jucate, se intercalează scene cu

(Continuarea în pag. IV-a)

Doriţi economie şi lumină bună?

Cereţi la preschimbare

TUNGSRAM

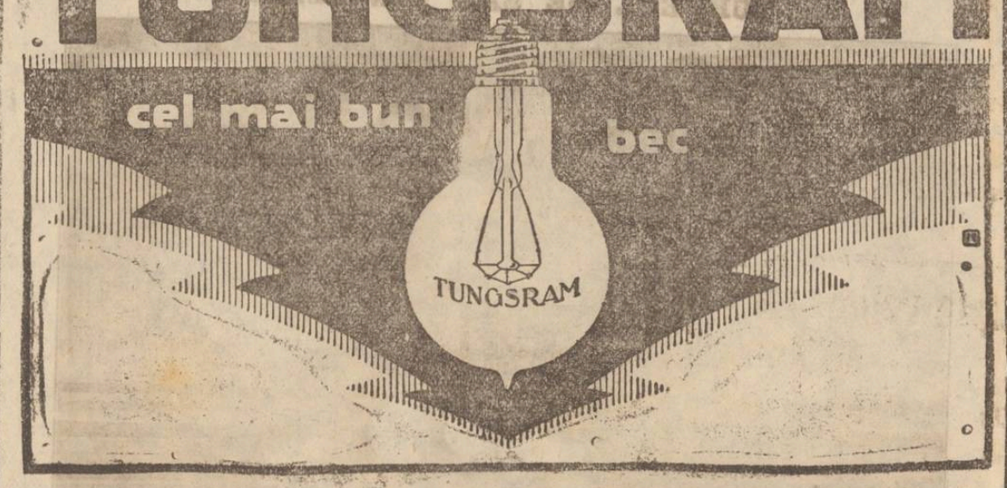

„COMERŢUL FORESTIER"

SOCIETATE ANONIMĂ ROMÂNĂ

IAŞI -- Sediul central str. Ştefan cel Mare 4

(la Banca Româno-Franceză)

Depozit de Cherestea

EN-GROS şi EN-DETAIL

STRADA UZINEI No. 23

(vad comercial de cherestea de zeci de ani)

Bogat asortat cu tot felul de materiale lemnoase, servind prompt extrem conştiincios şi cu preţuri mai eftine ca oriunde.

Facem mari înlesniri de plată fără nici o dobândă.

Pentru Podgoreni

VIŢE FRANCEZE şi ALGERIENE

autentice de la renumitele pepiniere

Richter, Commerçon-Foure şi Rey-Veyrot

precum şi

SULFAT DE CUPRU garantat 98-99%

vinde

Cooperativa Podgorenilor din Moldova

Iaşi, strada Arcu No. 1

SOSIND UN NOU TRANSPORT

de UNT de PEŞTE

de NORVEGIA s'a pus în vânzare la

Farmacia WERNER

Aprobat de Consiliul Sanitar superior şi premiate

cele 3 Iodoferate pentru cura de iarnă

Unt de peşte Iodoferat simplu WERNER

Tonic depurativ, nutritiv recomandat contra anemiei, scrofulosei, gutei, reumatism etc.

Unt de peşte Iodoferat cu fosfor WERNER

Special contra rachitismului, limfatismului şi reconfortant pentru copii şi adulţi slăbiţi de munca intelectuală

Unt de peşte Iodoferat cu mercur WERNER

Tonic depurativ şi curativ p. reconvalescenţi sifilitici

Depozit principal:

FARMACIA CONST. I. WERNER, IAŞI

Funcţionari de birou

serioşi îşi pot câştiga în orele libere Lei 300—500 zilnic, contra comision se caută.

Adresaţi-vă biroului

„Asigurarea Românească"

Societate Anonimă Română de Asigurări Generale

Inspectoratul General al Moldovei, Basarabiei şi Bucovinei

IAŞI, str. Lăpuşneanu 17—19

Viţe de vie algeriene

Furnizabile în Martie 1927

vinde:

WATSON & YOUELL

strada Ştefan cel Mare 27/29 — IAŞI

Bani cu împrumut se acordă imediat de către Biroul de comision şi gaj „Ajutoru Nostru" str. Cuza Vodă No. 71.

Profitaţi de ocazie. In fie care săptămână sosesc cumpărători serioşi şi cumpără antichităţi, mobilă, covoare persane, lucruri de artă, de bronz, de cristal, de porcelan, bibelouri, bijuterii, blănuri, maşini de cusut, case de fier etc.

Dacă vroiţi să vindeţi convenabil şi repede lucrurile D-vs aduceţi-le la „Ajutorul Nostru" str. Cuza-Vodă No. 71, unde se percepe numai 5% după vânzare. La cerere se eliberează imediat şi acont.

De vânzare ocazional tot felul de articole depuse spre vânzare imediat din manufactură, parfumerie străină, mobilă, covoare persane etc.

Lecţii de dactilografie

se predă foarte repede şi cu preţ extrem de redus în acelaş local.

Se primesc acte de copiat.

LECŢII DE LIMBA LATINĂ predau pentru eleve şi elevi de curs liceal inferior. Preţuri moderate.

A se întreba în str. 40 Sfinţi No. 1, la d-na Costin.

VÂND din cauza plecărei un dormitor complect, în perfectă stare, modern, cu preţ redus.

Vizibil între orele 3—4 p. m. str. Şcoala de Arte 12.

OCAZIUNE RARĂ de vânzare un Automobil renumit, marca Salmson 10 HP. în perfectă stare cu lumină electrică, pornire automată şi cauciucuri noi.

A se adresa „Marconi" str. Lăpuşneanu.

SE ARENDEAZĂ prin licitaţie publică, imediat, un loc de crâşmă în Târgul Frumuşica din jud. Botoşani, compus din 5 camere, antret, pivniţă, grajd, imobil ocupat de V. Buţă, chiriaş, proprietatea moşt. def. V. Gheorghiu, şi un loc arabil din oraşul Hârlău, vis-a-vis de Primăria oraşului Hârlău.

Licitaţia are loc pentru ambele imobile în ziua de Vineri 3 (trei) Decembrie a. c. ora 12 în localul Primăriei oraşului Hârlău.— Aceasta e adoua licitaţie.

Garanţia e de 1000 (una mie lei).

Constipaţia vindecati

Numai **KOPROL** dacă luaţi

RADIO-IAŞI

PROGRAMUL PENTRU ASTĂZI

VIENA Orele 17,15: Concert; 7: Prin Austria; 20—21,5: cursuri de limbi străine şi teatru.

MILANO Ora 17,30: Jazz Band; 18,30: Ştiri, etc.

BRESLAU Dela ora 16,30: Opere moderne, concert, conferinţă. 11: Concert popular; 23: Muzică, ştiri.

PRAGA Orele 17 30: Concert, 19: Diverse emisiuni; 19,30: Ora celor mici; 20: Conferinţă, ştri, sport.

LEIPZIG Ora 17,30: Basme pentru copii; 20,15: Industria Radiofonică în America; 21,15: Diverse.

BERLIN ora 17.30: Comerţ; 20: conferinţă; 21.30: dizertaţiuni, sfaturi şi ştiri; 21,30: Orchestră de dans.

BUDAPESTA ora 18: Concertul Operei; 19.15: Conferinţă, concert.

FRANKFURT orele 16,30: Ora tineretului; 17,30: Concert; 18, 45: Lectură; 21,15: Ciclu: Schumann, o oră veselă, ştiri.

BRINN orele 17: Radio-concert, 19: conferinţă: 20: Concert de muzică germană; 21: Comedia „Ispititoarea". La fine ştiri.

TOULOUSE ora 19: Bursa, ştiri agricole. 24.30: Programul viitor.

Programul pentru Vineri 3 Decembrie

VIENA ora 17,15: Concert (diverse); 18,45—20: Conferinţe şi dizertaţii: 20: Concert coral: Liszt, Hugo Wolf etc.; 22,15: Curs de limba franceză şi engleză.

MILANO ora 17.3: Jazz Band; 18,30: Bursa; 21,45: Concert.

BRESLAU ora 17: Dizertaţii; 17,30: Muzică de Nord al orchestrei Radio; 19: Dizertaţii; 20,35: Transmisiune din Berlin (Femeea Indărătnică, operă comică în 4 acte).

PRAGA ora 17,30: Concert; 18: Conferinţe; 21: Operetă „Dephneis.Chlve" de Offenbach, recitări.

LEIPZIG 17,30: Concert (diverşi); 19,30: Conferinţe; 21: Transmisie din Berlin a operei „Femeia Indărătnică"; 23,15: Muzică de dans.

STUTTGART orele 17,15: Concert; 19,15: Dizertaţii (diverse).

VARŞOVIA. Orele 17,45: Discursuri, 18: Concert popular; 20: Conferinţa; 20,30: Buletin agricol; 21,5: Concert philarmonic.

ROMA. Orele 18,15: Jazz Band; 22: Serată muzicală cu concursul orchestrei U. R. O.

FRANKFURT. Ora 17,30: Conferinţă pentru gospodine; 18,45: Diverse dizertaţii şi cursuri de limbi străine; 21,15: Muzică vocală din opere; 22,15: Conferinţă.

BRUNN. Ora 17: Teatru de păpuşi; 18,40: Ora copiilor (fabule); 19-20: Conferinţe: 20: Concerte.

BERLIN. Orele 17,30: Muzică uşoară; 20,5: dizertaţii; 21: „Femeia Indărătnică", 23,30: Muzică.

BUDAPESTA. Ora 17,15: Diverse conferinţe; 19: Muzică şi gamă; 20,15: Conferinţe; 21,30: Concert şi muzică de cameră.

RUBRICA de ŞAH

Redactată de **A. Lernovici**

(22)

Problema Nr. 34

de dr. **F. Palitzch Drezda**

Negru 8 figuri: Rd5, Na1 şi b1, Cb8, Pc5, c6, d3 şi h3.

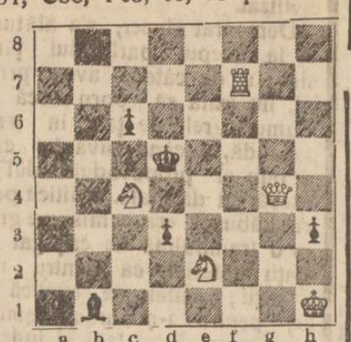

Alb 5 figuri: Rh1, Dg4, Tf7, C:4 şi e2.

Albele joacă şi dau mat în două mutări.

*

Studiul Nr. 4

de **A. Winkler** si **N. Şehner**

„Revista de Şah" Soroca

Negru 3 figuri: Rc7, Th7, Pb3.

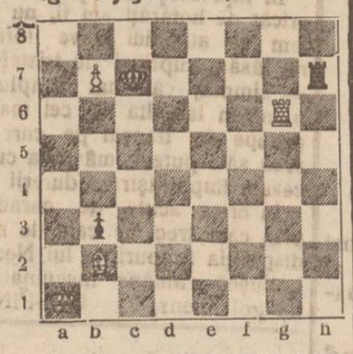

Alb 4 figuri: Ra1, Tg6, Nb2, Pb7.

Albele joacă şi câştigă.

ŞTIRI: Cel mai mare eveniment şahist românesc, va avea loc la 27 Decembrie 1926 la Sibiu, când are loc primul campionat naţional şi al doilea congres al şahiştilor din ţară. Toţi jucătorii trebue să dea cea mai mare importanţă acestui eveniment, care înseamnă primii paşi spre arena internaţională a şahului.

— Cu ocazia împlinirii a 5 ani dela fondarea federaţiei spaniole, a avut loc în Barcelona un turneu, în care s'au remarcat jucătorii catalani. I, Golmayo, II şi III Cortez şi Viladerbo, IV. Rey, V. Lafora şi VI V. Marin.

— La 3 Decembrie va începe la Meran un mare turneu internaţional la care vor lua parte: Bogulubov, Grinfeld Spielman, Tartakover, Monticelli şi Roselli.

— La începutul anului 1927 va avea loc la New-York un un foarte important turneu internaţidnal deoarece iau parte Capablanca, Dr. Aliechen, Boguliubov, Marchal, Nimzowcii şi Spielman.

Berlin. Turneul de şah început la 16 Noembrie 1926 s'a terminat eri.

Premiul I a fost câştigat de maestrul rus Boguliubow (invingătorul dela Moscova din 1925) cu 7 puncte, al II maestrul polonez Akiba Rubinstein cu 6 puncte, Grünfeld şi Ahves cu 5 puncte, Spielman 4 şi Saemisch 3 jum. puncte aceşti doi mai au determinat o partidă), Johner şi List 3 jum. puncte, şi Holzhausen 2 jum. puncte.

Clişeul nostru din pag. I reprezintă partida decisivă între Boguliubov şi Rubinştein, care a fost remiză.

JUDICIARE

Procesul accidentului de tramvai din 1921

Un interesant proces s'a desbătut ieri înaintea Trib. Iaşi S. 2-a prezidat de d. jude Schefetty, privind accidentul de tramvai din str. Tătaraşi, când şi-a găsit moartea o d-na Goldştein.

Printre răniţii de pe urma răsturnării tramvaiului, era şi d-ra Elena Apostol, fiica judecătorului de la Voineşti, asistată la şedinţă de tatăl ei şi de dl. avocat Eug. Marinescu.

Fusese chemaţi ca garanţi în cauză Primăria Iaşi şi Uzinele.

Din partea Primăriei dl. av. Marcel Câmpeanu a arătat că tramvaiele până la 1923 erau puse sub sechestru, ele aparţinând soc. berlineze A. E. G. cu lichidarea soc. străine fiind oficiul de lichidare din Min. de Ind. şi Comerţ.

O interesantă chestiune de drept s'a pus dacă a fi ca garanţi puteau figura numai Primăria Iaşi şi Uzinele, ori trebuia să fie citat şi Min. de Comerţ ca unul de care depindea la 1921 tramvaiele din Iaşi.

D. av. Ceikowski din partea Uzinelor a cerut amânarea pentru introducerea Ministerului în cauză. D. av. Eugen Marinescu a arătat că faptul imputat vatmanului Gh. Ionescu rămâne în picioare, indiferent dacă garanţii ar fi rău citaţi pe o zi şi lasă la aprecierea Tribunalului.

Tribunalul a obligat partea civilă de a cita şi Ministerul de Comerţ, de care depindea în acel timp patrimoniul Soc. de tramvaie din Iaşi, puse sub sechestrul judiciar.

Bugetul judeţului

Fonduri pentru biserici şi spitale

După cum am anunţat, consiliul judeţian a terminat eri analiza budgetului, în conformitate cu instrucţiunile speciale ale ministerului de interne.

*

In şedinţa de eri, părintele *Niculea*, protoereul judeţului, a susţinut cu mult devotament, numeroase adausuri, la diferite capitole, interesând bisericile şi serviciul sanitar.

D. Axinte, prefectul judeţului, a dovedit şi d-sa o mare năzuinţă de a se veni în ajutorul bisericei.

Astfel s'a mărit la 300.000 lei, subvenţiunea pentru bisericile săteşti şi s'a înscris o sumă pentru construire de locuinţe parohiale. E ştiut că mulţi preoţi de la sate, nu au locuinţe.

După cererea părintelui Niculea, s'a mărit suma afectată pentru lenjeria spitalelor rurale şi o sumă importantă pentru bibliotecele săteşti.

*

D. Axinte pleacă în astă seară la Bucureşti, cu hotărârea de a nu lăsa ca budgetul să fie ştirbit.

Dacă suferiţi de vre-o boală de piele, întrebuinţaţi POMADA CADUM.

INFORMAŢII

x Atragem atenţia cetăţenilor că cererile pentru înscrierea în listele electorale se vor primi NUMAI PÂNĂ LA 15 DECEMBRIE

Deci cetăţenii să se grăbească de a adresa cererile d-lui Hahn, directorul serviciului administrativ.

x ACCIDENT.— Camionul No. 350, pe când trecea ieri pe Str. Alexandri, a călcat pe locuitorul St. Anghelescu din Mahalaua Lipovenească 30.

Rănitut a fost transportat la spital.

x FURT.—Un îndrăzneţ furt a fost comis eri noapte în Strada Mihai Sturza 38.

Prin spargereă unui geam, necunoscuţi s'au furişat în casa d-lui Hristache Popovici. S'au furat haine, lenjerie, ghete şi numeroşi galbeni.

x Comitetul de conducere al Orfelinatului Evreesc organizează pentru ziua de 25 Decembrie o frumoasă serată, la care va participa toată suflarea ieşană, care înţelege să contribue la îmbunătăţirea situaţiei acestei instituţii care ocroteşte 104 orfani

x Cu începere de Vineri 3 Decemb. a. c., secţia muzicală a societăţei „Victoria" îşi începe activitatea. Repetiţiile vor avea loc în fiecare Luni şi Vineri orele 8.30 seara, în localul „Sport şi Muzică".

Toţi doritorii sunt rugaţi a se înscrie, adresându-se d-lui profesor Th. Vasilache, în localul în zilele şi orele de mai sus.

x *Agresiuni antisemite.*— Cu prilejul plecărei studenţilor care au participat la congresul din Iaşi, s'au produs unele incidente în gara locală şi în trenuri.

Astfel comerciantul ieşean Favel Wexler venind din Karlsbad, a fost bătut în gară.

In staţia Crasna a fost grav bătut negustorul Şmil Cernes căruia i s'a rupt şi carnetul de abonament la tren.

Lângă Vaslui un călător creştin Popovici, cu barbă albă, fiind luat drept evreu, a fost bătut.

x Pe moşia Ţutora (Iaşi) proprietatea d-lui M. Sturza, a izbucnit un incendiu care a mistuit întreaga gospodărie a locuitorului Herghelegiu.

Pagubele sunt de 300.000 lei.

ULTIMA ORA

CE ȘTIE LUMEA NU ȘTIE ȚARA

Atitudinea d-lui Iorga în chestia dinastică.— Declarațiile d-lui Diamandi

Ziarul „le Temps“ publică o corespondență telegrafică din București sub titlul *„Chestiunea dinastică în Românîa“*, în care după ce se vorbește despre declarațiile făcute în această chestie de d. Iorga la Chișinău și interpretarea pe care tot D-sa a dat'o prin ziarul său acestor declarațiuni,—termină astfel:

„Termenii acestei declarațiuni nu promit să se precizeze care ar fi soluția preconizată de d. Iorga; cu toate acestea se poate conchide din această declarație că dânsul se gândește la o soluțiune specială că pentru momoment cel puțin D-sa se găsește în afară de **acordul Brătiano-Averescu relativ la chestia dinastică.**

*

Același ziar în numărul de 29 Noembrie sub titlul *„Situațiunea în România“* publică declarațiunea pe care i-a făcut'o ministrul nostru de la Paris d. C. Diamandy, în care după ce acesta afirmă că știrile alarmante sunt fabricate la Viena și Berlin, termină astfel:

„Sănătatea Regelui, o „repet, se îmbunătățește. „Cei care cunosc România „și cumințenia poporului „român, pot să și dee socoteală că știrile despre o „pretinsă preparare de răs„boiu civil puse în circula„ție, sunt neexacte și inte„resate, ca și știrile inten„ționat pesimiste asupra „sănătății suveranului dîn„ții știu că acțiunea tutu„ror partidelor se inspiră „numai de interesul supe „rior al Statului“.

In aceiaș zi ziarele care fac dări de seamă despre primirea Reginei Maria la Paris, dau d-lui Diamandy, absent, nota: a lipsit fiind suferind...

Isprăvile unui cocainoman

București 2.—Eri a fost arestat cocainomanul Alin Constantinescu în etate de 25 de ani.

Subt influența cocainei, Constantinescu a comis numeroase furturi și spargeri în diverse orașe ale țării. Impotriva lui au fost lansate 25 mandate de arestare.

Constantinescu este depus la Văcărești și s roagă mereu la gardieni să-i procure cocaină.

Proces de presă

București 2.— Inalta Curte de Casație a judecat eri recursul făcut de d. Je n Hefter contra sentinței curței cu juri din Iași prin care fusese condamnat la 3000 lei amendă în procesul cu d. A. C. Cuza.

Sentința Curței de Iași a fost casată, iar procesul trimis în judecata Curții cu juri din Roman.

Cotiugarele 3000 lei.

Trăsurile de lux și birjele 3000 lei.

Băncile Moldova, Iașilor, Dacia și Uniunea câte 30.000 lei.

Celelalte bănci câte 20.000 lei, afară de Casele de Economie care sunt scutite.

Prestația pentru Industrii va fi fixată într'o ședință viitoare.

*

Taxele pentru gunoaie au fost mărite de cinci ori taxele existente, afară de casele de locuit, prăvăliile și atelierele a căror plată rămâne aceiași.

Deci se urc de cinci ori taxele la berării restaurante, teatre de vară, grădini etc.

*

Deasemenea au fost urcate considerabil și taxele pe apă.

REP.

Lupte religioase în Polonia

Un episcop maltratat

Varșovia (Ceps).—Lupta dintre biserica catolică din Polonia (căreia aparține maforitatea covârșitoare a populației) și așa zisă biserica națională, al cărei conducător principal este cetățeanul Statelor-Unite episcopul Hodur) durează de mult timp. In ultimele zile ea a devenit foarte încordată.

Săptămâna trecută, episcopul Hodur a anunțat o conferință publică la Varșovia. Deoarece capitala nu este și centrul nouei mișcări religioase, auditoriul n'a fost prea numeros și pe lângă acestea au asistat și unii pronunțați adversari ai bisericii naționale.

Imediat ce episcopul Hodur a intrat în sală cu grupul său de adepți, adversarii lui l-au întâmpinat cu bastoane și scaune.

Până ce poliția a putut interveni, episcopul și adepții săi s'au ales cu câteva răni, iar majoritatea turburătorilor a reușit să fugă.

Episcopul Hodur a declarat că va interveni la guvern ca noua mișcare religioasă să fie legalizată.

In stânga polonează domnesc azi tendințe accentuate contra influenței ce o exercită biserica catolică în Polonia.

Se restitue averile

supușilor germani din America

New-York 2.— Casa reprezentanților a hotărât să restitue proprietarilor germani 20 la sută din averile care le fuseseră confiscate în timpul războiului.

INFORMAȚII

x *Moarte misterioasă.*—Femea Ecaterina Pralea, de loc din Soș. Nicolina a fost găsită azi dim. moartă în curtea hanului Ștefănești din str. Elena Doamna.

Cadavrul a fost transportat la morga Spitalului Sft. Spiridon pentru autopsie.

x *Comedia Vieții*“ noua lucrare dramatică a scriitorului *Adrian Pascu*, (cunoscut publicului ieșan din *„Cuiburi Sfărâmate“* și *„Irena“*) se va juca Marți 7 Decembrie. Din distribuție fac parte d-nii: P. Petrone, C. Vernescu, N. Radu Demetrescu, Aurel Munteanu, Miron Popovici, Gh. Popovici, C. Ramadan, C. Calmusky, D-na D. Castriș, M. Baciu, etc.

Direcția de scenă d-l P. Petrone.

x Greva de la atelierile „Bleha“ din Botoșani a fost aplanată în urma intervenției Inspectoratului Muncei Iași.

x D. G. Cărbuță din com. Arbore (Dorohoi) a donat 60 prăjini pământ Monastirei Gorovei (Dorohoi).

x I. P. S. S. Mitropolitul Pimen a aprobat demisia pr. Ion Gafincu din Botoșani, pe ziua de 1 Ianuarie.

x După ultima statistică, numărul cazurilor de scarlatină din județul Iași se ridică la 216.

In com. Costuleni s'au declarat până acum 94 cazuri de pojar.

„Asigurarea Românească“

Societate Anonimă Română de Asigurări Generale
Capital social și rezerve lei 25.000.000
BUCUREȘTI, Str. Luterană No. 4

REZULTATUL TRAGERILOR DE AMORTIZARE DIN 28 NOEMBRIE 1926

Lei 330.000

La cele 35 trageri lunare ce au avut loc până în prezent s'au amortizat și plătit polițe de asigurare populară în sumă de:

Lei 5.200.000

Polițele amortizate la 28 Noembrie a. c. sunt:

TARIF A DURATA 15 ANI

Lei 20.000 — a d-lui **Mielu Ionescu**, București, Șos. Giurgiului, cu poliță No. 70804.
Lei 20.000 — a d-lui **Max Zalmanovici**, București, str. Sft. Apostoli 68, cu poliță No. 15140.
Lei 20.000 — a d lui **Ioan Bumbulici**, Câmpu-Lung (Muscel) Str. Sft. Ilie No. 4, cu poliță No. 37735.
Lei 20.000 — a d-nei **Sofia Ștefănescu**, Turtucaia (Jud. Durostor), cu poliță No. 47388.
Lei 20.000 — a d-lui **N. Manea**, Com, Doicești (Jud. Dâmbovița), cu poliță No. 42230.
Lei 20.000 — a d-lui **Neagoe Gheorghe**, București, str. Sft. Vineri 13 (Tei), cu poliță No. 54044.
Lei 20.000 — a d-nei **Sabina Enescu**, Bucure ti, str. Mircea Vodă No. 2, cu poliță No. 58240.
Lei 20.000 — a d-lui **Gheorghe D. Mirtescu**, Com. Izoru, (Jud. Dolj), cu poliță No. 40050.
Lei 20.000 — a d-lui **Ioan Marinescu**, Slatina, str. București No. 53, cu poliță No. 46968.
Lei 20.000 — a d-lui **Vișan Ioan**, Com. Principele Carol, str. Ioan Prodescu No. 16, cu poliță No. 54928.
Lei 20.000 — a d-lui **Gheorghe Flamaropol**, Galați, str. Grădina-Veche No. 57, cu poliță No. 26141.
Lei 10.000 — a d-lui **Ioan Manolescu**, București, Bul. I. C. Brătianu 8, cu poliță No. 7582.
Lei 10.000 — a d-lui **Efrem Damboiu**, Com. Bulboca (Jud. Tighina), cu poliță No. 9736.
Lei 10.000 — a d-lui **Ivan Stamatoff**, satul Cetalar, Com. Techir (Caliacra), cu poliță No. 5660.
Lei 10.000 — a d-lui **Petre Anastasiu**, Bucău, str. Trecătoarea Donici, cu pol. No. 5511 (**Asigurarea Țărănească**).
Lei 5.000 — a d-lui **Ștefan Cocis**, București, str. Măcelari No. 17, cu poliță No. 5482.
Lei 5.000 — a d-nei **Ecaterina Pascal**, București, Str. 13 Septembrie 36, cu poliță No. 4228.

TARIF B DURATA 10 ANI

Lei 20.000 a d-nei **Georgeta Columbovici**, Dorohoi, str. Mihail Kogălniceanu No. 1, cu poliță No. 9550.
Lei 20.000 a d-lui **Gheorghe Vastardi**, București, str. Triumfului No. 12, cu poliță No. 9592.
Lei 10.000 a d-nei **Victoria M. Rădulescu**, Văleni de Munte, (Prahova), cu poliță No. 1672.

Cereți cu toții prospectele și gazeta noastră, ce vi se trimite gratuit de către

Inspectoratul General al Moldovei, Bucovinei și Basarabiei
IAȘI, str. Lăpușneanu 17—19

Fiorosul Brandabulea

a fost prins

Interogatorul lui Romanovici

Galați 2.— Astă noapte a fost arestat vestitul bandit Brandabulea, care fusese prins acum câtevă zile, dar reușise să evadeze.

Brandabulea este șeful bandei cu care opera Romanovici. El a fost găsit rănit, într'un șanț.

Brandabulea a mărturisit chipul cum a asasinat pe d-na Rosch. A recunoscut de asemenea că este și asasinul surorilor Curatos.

*

București 2.—Banditul Romanovici n'a murit cum se anunțase în primul moment, ci a fost adus în București și internat în spitalul Colțea.

Judecătorul de instrucție Minculescu s'a transportat eri la Colțea, unde a interogat pe Romanovici. Banditul se dovedește a fi foarte șiret și inteligent. Cu toată suferința pe care i-o provoacă rănile, știe să se stăpînească, își cumpănește vorbele și dă răspunsuri bine chibzuite. El caută să-și ușureze situația și dă vina pe tovarășii din bandă care n'au fost încă prinși de poliție.

Judecătorul Minculescu s'a dus și la Văcărești, unde a interogat pe Vaska și pe ceilalți arestați.

Explozie la Budapesta

Distrugerea depozitului de filme

Budapesta 2. — Eri după amiază s'a produs în Budapesta un cutremur urmat de o puternică explozie.

A sărit în aer depozitul de filme din str. Kossut Laios și a ars toată clădirea impreună cu o mare cantitate de material.

Cinci lucrători an fost uciși.

Cinematografels din Budapesta și-au inchis porțile, de oarece nu mai au filme să proecteze.

Regina a pornit spre țară

Paris 2.— Regina Maria a plecat eri la ora 8.30 cu orient-expresul spre România, luând drumul cel mai scurt, prin Italia și Jugoslavia

--CITIȚI „OPINIA“--

SCANDALUL POLITIC DIN BELGRAD

Radioi somează guvernul.— Un răspuns a lui Pasloi

Belgrad 2.— Criza politică s'a agravat.

Ștefan Radici a declarat ziarului „Politika“, că guvernul nu poate să rămâie neutru față de corupția exercitată de familia Passici. Mai departe Radici acuză pe primul ministru Uzunovici că arată prea multă toleranță pentru Passici.

Dacă guvernul nu va lua atitudinea necesară, atunci să se grăbească a-și da demisia, căci altfel deputații croați îi vor da un vot de blam în prima ședință a parlamentului.

*

D. Nicolae Passici a făcut și el ziarului „Politika“ următoarea declarație:

— *„De alaltăeri este ceață la Belgrad. Pe ceață trebue să umblăm încet căci sunt gropi și mersul e periculos, mai ales pentru acei cari au mai dat odată în gropi. Sfătuesc pe acei cu ved rea scurtă să umble cu multă băgare de seamă“.*

Președinția Ligii Națiunilor

Berlin 2. — D. Stresemann a declarat că sesiunea din Decembrie a Ligii Națiunilor va fi prezidată de d. Vandervelde.

In sesiunea din Mart, președinția va reveni Germaniei.

Alcătuirea noului guvern grec

Atena 2— Președinția consiliului de miniștri a fost oferită d-lui *Alexandru Zaimis*, care a primit. D-sa va da astăzi răspunsul definitiv asupra constituirii cabinetului.

In principiu, s'a constituit următoarea listă ministerială cu reprezentanți din toate partidele:

Cafandaris, finanțele.
Tzaldaris, internele.
Mihalacopulos, externele.
Papanastasiu, agricultura.
Metaxas, comerțul.

Departamentele războiului și marinei vor fi ocupate conform indicațiilor președinților celor trei partide republicane.

D. *Zaimis* va fi președinte de consiliu fără a ocupa nici un portofoliu.

Pădure incendiată

Din Fălticeni ni se anunță că a luat foc pădurea din jurul satului Drănceni, proprietatea Domeniului Coroanei.

Din cauza vântului, focul s'a întins cu repeziciune,

S'a făcut apel la populația din satele din jur, și după o muncă de 2 zile focul a putut fi stâns.

Flacările au consumat 25 km. de frunziș și lemne uscate.

S'a stabilit că focul a luat naștere din neglijența unor copii care păsteau vitele.

Pentru abonații la electricitate

Schimbarea voltajului

Societatea Comunală de Electricitate din Iași, aduce la cunoștința publicului că pe ziua de Marți 7 Decembrie a. c se va introduce curentul trifazat 380 | 220 volți pe strada Brătianu porțiunea cuprinsă între: Farmacia Konia pe o parte și Hotel Binder pe cealaltă parte inclusiv; și strada Vasile Alexandri.

De asemenea, pe strada Unirei de la foasta berărie Azuga pe dreapta până în strada Brătianu și pe stânga de la Magazinul Pegor până în Brătianu.

Marți, 7 Decembrie între orele 12 și 2 după amiază curentul va fi tăiat, pentruca publicul să poată schimba becurile și aparatele electrice.

Becurile de 150 volți, vor fi înlocuite cu becuri de 220 volți.

Cu această ocazie, Uzina vinde becuri în prețul de cost.

Mărirea dărilor comunale

Ședința de aseară a delegației permanente

Aseară a avut loc o ședință a delegației permanente, prezidată de d. primar N. Petrea.

S'a continuat cu alcătuirea bugetului pe anul viitor.

Pentru funcționari s'au făcut trei categorii de prestatori: 100—500 și 1000 lei anual.

Iar pentru celelalte categorii, s'a stabilit: cei care sunt impuși la venit până la 500 lei pe an vor plăti o prestație anuală de 300 lei; cei care sunt impuși la venit dela 500 lei în sus vor plăti o prestație de 600 lei până la două mii impozit pe venit, vor plăti prestație o mie lei și în fine acei ce sunt impuși la venit peste două mii lei, vor plăti o prestație de 2500 lei anual.

Camioanele și automobilele 5000 lei anual.

Noul lucrări

ale scriitorilor ruși

Merejkovski, care s'a întors la sfârșitul Noembrie la Paris, a terminat prima parte a cărții sale asupra lui Napoleon, intitulată „Napoleon ca om“. Diferitele capitole sunt intitulate. Judecătorii, Creatorul haosului, Stăpânul lumii etc. A doua parte a cărții va fi numită: Viața lui Napoleon.

Scriitorul S. R. Minzlov a plecat la Riga unde intenționează să se stabilească. Afară de romanu „In secolele medievale“ el mai scrie o mare povestire „Lacurile sfinte“.

La Paris va mai apare în curând în editura Rodnik o colecție de novele de I. A. Bunin intitulată „Insolația“.

CEPS

DOCTOR
L. HEITEL
MAMOȘ
De la clinicile din Berlin, Viena Frankfurt
Boli de femei și nașteri
Str. Săulescu 2 (alături de Biserica Talpalari)
Consultațiuni 3—6 p. m.
Pentru săraci gratis zilnic.

x Concetățeanul nostru, d. Ezra Vartenberg, absolvent al facultății de medicină din București, fost intern al spitalelor „Caritas“ și-a susținut în ziua de 25 Noembrie a. c. teza de doctorat în medicină și chirurgie, tratând despre „Cercetări clinice și experimentale asupra originei bilei B.“.

Comisiunea compusă din d-nii profesori D. Ionescu președinte și d-ri A. Theohary, S. Lalu, D. Simici și M. Popper, a felicitat pe tânărul doctor acordându-i „magna cum laude“ cu distincție.

x Ministerul Muncii a delegat pe d. inspector G. Ciurea, șeful regionalei a 8-a Iași, ca reprezentant al său în comitetul statistic pe lângă Prefectura jud. Iași.

Organizația din Iași, a partidului Național-țărănesc anunță cu profund regret încetarea din viață, în împrejurări tragice, a distinsului luptător

N. LĂBUȘCĂ

Conferențiar universitar și avocat

Indurerații: Anton și Ortansa fiu și noră, Eugen și Evelina nepoți, Witold Blada nepoț, Iohan Chrzanovski văr, precum și Familiile Knabe, König, Ieckel, Huber, Wintzingher, Naghel, Păun, Decker, Iablonski, anunță cu durere moartea scumpei lor

Mari Paulina Sihavieck

în etate de 73 ani

decedată Joi 2 Decembrie 1926.

Inmormântarea va avea loc Sâmbătă ora 2 d. a. la Cimitirul Catolic Eternitatea.

Acestă ține loc de orice altă înștiințare.

PENTRU eșirea din tovărășie, se vinde moara Sft. Gheorghe având valț „Degantz“ 75 și motor 45 cai pentru Porumb, în șoseaua Păcurari cap.

A se adresa la moară.

DE INCHIRIAT un apartament compus din 4 camere, antret, bucătărie, odaie de servitori, apă, lumină etc.

Vizibile între orele 3—4 p. m str. Școala de Arte 12 la etaj.

DOCTOR
ZENOBIA VITNER
MAMOȘ
Specializată în Paris
în Boli de Femei, Faceri
Consult. 1—3
Strada Cuza Vodă 9, Iași

ȘTIRI DIN ȚARA ȘI STRAINATATE

IN JURUL TRAGICULUI SFARȘIT

AL PROFESORULUI N. LĂBUȘCĂ

In numărul de eri am relatat impresionanta nenorocire din Todireni, în care și-a găsit sfârșitul conferențiarul universitar N. Lăbușcă.

Revenim cu noi amănunte:

In căruță se aflau d. av. Antoneanu, profesorul N. Labușcă, Gh. Cumpătă președintele Cooperativei „Drăcșani" și l. Dăscălescu, membru în Cooperativă.

Cu toții se înapoiau dela Todireni spre Noua Suliță, la locuința prof. Lăbușcă.

Cum timpul era foarte cețos, Dăscălescu, care avea un felinar, s'a dat jos din căruță, spre a apuca caii de dârlogi.

Caii speriindu-se de felinar, au dat înapoi, trântind căruța în șanț.

Cei din căruță au fost prinși sub ea. Dăscălescu a fost aruncat sub picioarele cailor.

Cu toții s'au ales cu răni. Av. Andrianu fiind însă mai puțin lovite, el fiind prins numai cu picioarele sub căruță), a reușit să se strecoare afară și să strige după ajutor.

Săteni și călători, au sărit imediat în ajutor.

Răniții au fost transportați la Todireni.

Dr. Idelsohn, a fost imediat chemat spre a da ajutoarele.

Profesorul Lăbușcă, lovit la baza craniului, a încetat din viață la orele 6 și jum. seara în brațele prietenului său ad. Antoneanu.

Ceilalți sunt și ei grav răniți Cumpătă are toată fața sfâșiată, iar Dăscălescu, trupul frânt de picioarele cailor.

*

Tragicul sfârșit al profesorului Lăbușcă a fost telegrafiat imediat d-lui prof. Costăchescu, la București. D-sa și-a anunțat sosirea pentru azi dimineață în Iași.

*

Inmormântarea profesorului Lăbușcă, va avea loc la Tg. Suliță, locul lui natal.

Vor lua parte delegați ai facultății de Științe, a baroului și organizației ieșene a partidului țărănesc și delegați ai Comitetului Central al Partidului țărănesc.

Inchiderea congresului

general studențeso

Ieri după amiază a avut loc ultima ședință a congresului general studențesc, prezidată de d. C. Dănulescu.

Buletinul studențesc

Incă în ședința de dimineață se începuse discuția asupra unui buletin studențesc.

Unii au propus reapariția ziarului „Cuvântul Studențesc".

După discuțiile de după amiază, s'a hotărât sprijinirea „Cuvântului Studențesc".

Apoi s'a trecut la celelalte chestiuni din ordinea de zi.

Raporturile cu străinătatea

D. I. Sârbu-București, a făcut o amănunțită expunere asupra raporturilor Uniunei Studențești cu străinătatea.

A inzistat asupra activității societății „Imca" spunând că aceasta ponegrește România în străinătate.

*

Un student a vorbit și de însemnătatea vizitei M. S. Reginei în America.

Congresiții în picioare și cântând imnul regal, au făcut o caldă manifestație pentru Suverană.

Vizita unor studenți amerioani

D. C. Dănulescu a comunicat că în curând Iașul va fi vizitat de o delegație de studenți americani. A rugat pe studenții ieșeni de a face o călduroasă primire colegilor americani.

Incheind, d. Dănulescu a mulțumit reprezentanților autorităților locale pentru concursul dat, precum și studenților ieșeni pentru primirea făcută.

La orele 8 seara d. Dănulescu a declarat congresul închis.

Moțiunea va fi redactată de Uniunea Generală a Studenților, și va fi aprobată de secțiunile din țară.

Pleoarea congresiștilor

Cu ambele accelerate de București și celelalte trenuri de seară congresiștii au părăsit Iașul.

Studenții din Cluj în număr de 300 au plecat astă noapte la Chișinău, răspunzând invitației Arhiepiscopului Gurie.

In cursul nopței s'au întâmplat în oraș unele mici incidente.

Câțiva trecători evrei au fost molestați. *Rep.*

Furt de documente

la ministerul german de război

La ministerul de război din Berlin s'a făptuit, în noaptea de 27 Noembrie, o spargere cu scopul de a sustrage acte cu caracter confidențial.

Hoții au spart caseta de fier din cabinetul unui referent și au furat documentele.

Până acum nu s'a putut da de urma făptuitorilor.

Destituirea magistratului Strajan

Comisiunea de disciplină instituită de ministerul de justiție pentru judecar a magistratului M. Strajan — acuzate de grave abateri și avere suspectă—după desbateri, cari au ținut două ședințe, a decis destituirea d-lui Strajan din magistratură.

Reuniunea corală

„Zefirul" din jud. Iași

(Continuarea din pag. I-a)

Sturza și alte notabilități ale Țării, în propaganda culturalnațională în Basarabia și Bucovina).

S'a vizitat de către Reuniune, (sub auspiciile D-lui Ministru Gr. L. Trancu Iași), muzeul istorico-natural, muzeul Simu, câmpul de sport, hipodromul Băneasa și Florească, și Arenele Romane, unde uni dintre noi am cântat;

„Pe-al nostru steag e scris unire.....și scumpa noastră Românie eleru va înflori".....

Am luat parte și la recepția D-nei Dr. M. Trancu-Rainer-București.

Peste tot locul Reuniunea corală „Zefirul" a fost apreciată de publicul aziștent și de reprezintanții culturii noastre muz cale în frunte cu D-nii Kiriac, Jean Atanasiu, Folescu, Costescu-Duca, Gr. L. Trancu-Iași Ministrul muncii și ocrotirilor sociale, Societatea „Carmen", reprezentanții Operei Române etc.

Au fost clipe din cele mai înălțătoare, din viața Reuniunii corale „Zefirul" din jud. Iași.

I. A. Toma
Tg. Frumos
președintele Reuniunei corale „Zefirul" și șeful corului.

Lucrările parlamentului

Camera

Fac comunicări d-nii I. Mavrojani, T. Iacobescu, Sanciuc Săveanu, I. Marie, Georgescu-Tulcea, G. Andraș.

Se continuă discuția la mesaj.

D. *Lazăr Popescu* (majoritar) laudă pe liberal și critică pe național-țărăniști, pe care-i acuză că au înscris în program upta de clasă.

Mai iau cuvântul d-nii *Armand Călinescu, preot Cuciujna, Livezeanu, Ionescu-Boteni.*

D. Ion Mihalache vorbește despre teroarea din alegeri. Spune că jandarmii ar trebui să fie întrebuințați numai pentru paza ordinei, vieței și avutului cetățenilor.

D. Vaida-Voevod arată cum s'a făcut fuziunea între naționali și țărăniști.

D. Ion Mihalache explică ce înseamnă pentru țărăniști așa zisa luptă de clasă: Lupta contra dezechilibrului social provocat prin crearea unei plutocrații bancare restrânse.

*

Senatul

D. *V. Goldiș*, ministrul cultelor, ține o cuvântare pentru comemorarea a opt ani dela unirea Ardealului.

D. *N. Costăchescu* în numele partidului național-țărănist aduce omagii acelor care au luptat pentru înfăptuirea unirii Ardealului.

D. *Emil Pangrati* vorbește în numele partidului liberal.

D. *gen. Coandă*, președintele senatului, mulțumește oratorilor.

Reluându-se discuția la mesaj, vorbește d. *Scarlat Arion* din majoritate.

Două încercări de sinucidere

Prefectura Poliției a fost azi înștiințată de două încercări de sinucidere.

Tânărul V. Fluture de 16 ani, din Str. Trancu, certându-se cu părinții săi, a înghițit o pastilă de sublimat.

Apucat de dureri, tânărul a început să țipe după ajutor.

El a fost dus la spitalul Izraelit unde-i s'au făcut spălăturile de rigoare.

*

Flăcăul V. Rusu, croitor. la Moișe Lupu din str. V. Lupu 90, a încercat aseară să se sinucidă prin strangulare.

Flăcăul a fost însă surprins de un vecin, care i-a tăiat frânghia.

Cauza sinuciderei este o dragoste nenorocită.

O ciocnire în gara Nicolina

O puternică ciocnire s'a întâmplat astă noapte între Nicolina și Ciurea.

Dinspre Ciurea veneau două locomotive. In acelaș timp în gara Nicolina manevra un tren de marfă.

La un moment dat cele 2 mașini s'au întâlnit cu trenul de marfă la triunghiul din fața bisericei Frumoasa. Ciocnirea a fost atât de violentă, că mașinele au sărit de pe linii.

Un vagon al trenului de marfă a fost complect sfărâmat. Accidente de persoane n'au fost.

O echipă de lucrători a lucrat toată noaptea pentru curățirea liniei.

INFORMAȚII

x *Ministerul a anulat de o cam dată ordinul prin care se puneau vagoane la dispoziția firmei Mihailescu et C-ie, cu precădere.*

Se pretinde chiar că s'ar fi anulat toate precăderile, afară de precăderea acordată unui vice-președinte al Camerei, pentru încărcări în gările Zoița și Boboc.

x *Ziarul londonez „Daily Mail" pretinde că pe vaporul Berengaria, M. S. Regina Maria ar fi declarat că, după înapoierea sa în țară, se va modifica regența în care va intra și Majestatea Sa.*

Știrea nu-i de loc verosimilă.

Piața Valutară

Leul la Paris a cotat ieri 13,85; la Zurich 2,75

Devizele în Capitală au notat: Francul francez 7,15; francul belgian 5.45; francul elvețian 37,50; lira engleză 940; dolarul 193; lira italiană 8,25; coroana cehă 5.68; Rentenmark 45,50

x Moara Nicolina, a fost vândută eri prin licitație publică, d-lui P. Bogdan, cu suma de 9.60.000 lei.

Supralicitația va avea loc la Trib. III, în ziua de 10 Decembrie.

x *Baptiști condamnați.*—Consiliul de război, prezidat de col. Naum, a condamnat eri pe sătenii Ioan Soroceanu, la 4 luni închisoare, Ifrim Crenticof, Apate Hersum, Filip Costulat la câte 2 luni închisoare și Irimia Cetz, N. Belitzchi, Fediuc Cușmir și M. Vaiduc la câte 15 zile închisoare. Sătenii sunt de loc din satul Prădănești-Soroca.

Ei profesau confesiunea baptistă, și au fost dați în judecată pe motiv de propagandă contra religiei de Stat.

x La Brigada de Urmărire sunt arestați Teodosiu Zubinschi și Paraschiva Mirinceanu din Chișinău, autori ai mai multor furturi.

Zubinschi a fost judecat și achitat acum cinci ani pentru crimă.

Cazul este în cercetarea d-lui comisar Popa.

x Eri s'a constituit *Asociația pentru ocrotirea ucenicilor din Iași.*

Au fost aleși în delegația permanentă, d-nii Petrea președinte, Osvald Racoviță ad-tor delegat, dr. C. Tănăsescu, vicepreședinte, N. Mărgărint și Pancu membri.

Ca delegat al Ministerului Muncei d. inspector general Ciurea.

Comitetul va tărui pe lângă d. ministru Petrovici, pentru cedarea locului de lângă biserica Prapa-Doamna din Păcurari, spre a se construi căminul ucenicilor ieșeni.

Comitetul dispune de un fond de 1 milion lei, depuși la Banca Națională.

x Eri pe la orele 3 d. m., pe când d. av. Lascar Tărăbuță se afla la bufetul palatului de justiție, a fost apucat de o puternică hemoragie pe nas și gură.

Cunoscutul avocat a fost dus în camera medicului legist, unde i s'au dat ajutoarele necesare.

Starea d-lui Tărăbuță este îngrijitoare.

x Subcomisarul Vlădescu din Bălți a fost judecat de Curtea de Apel pentru că ar fi falsificat un proces-verbal de contravenție.

Subcomisarul a fost achitat.

In numărul nostru de ieri se făcuse o regretabilă eroare, în legătură cu această știre,—confundându-se persoana prefectului de Bălți. Or, persoana prefectului n'a avut nici un fel de amestec în această afacere care privește exclusiv pe polițistul mai sus numit.

Facem rectificarea cuvenită.

x D. dr. Cazacu, directorul regiunii sanitare, a inspectat eri serviciul sanitar al județului Vaslui.

x Astăzi are loc în București căsătoria d-lui Ata Constantinescu (fiul regretatului Al. Constantinescu) cu d-ra Știrbey.

x Se aduce la cunoștința părinților elevilor dela Liceul Național precum și tuturor persoanelor care se interesează de numita școală, că masa pe care profesorii au hotărât s'o dee comitetului școlar, *are loc în ziua de 18 Decembrie.*

Inscrierile de participare se primesc la secretariatul Liceului până în ziua de Mercuri 15 Decembrie.

x *Din activitatea regretatului Lăbușcă.*— Regretatul conferențiar Lăbușcă a cărui moarte e azi deplânsă, a înființat în ultimul timp în Iași un cerc de studii sociale. Prietinii l-au proclamat președinte al cercului. Acest cerc avea menirea, de a strânge și mai mult relațiile amicale între țărăniștii din Iași și cei din Botoșani.

Intâia conferință, Lăbușcă avea s'o ție chiar zilele acestea.

x D. N. Petrea în numele președintelui organizației averescane de Iași, a convocat pe toți parlamentarii, șefii de sectoare și membrii organizației, pentru Duminică 5 Decembrie ora 11 dimineață, având a se face mai multe comunicări importante.

„INLESNIREA"
VINDE TOATE IN RATE LUNARI
Iași, Ștefan cel Mare 11, Tel. 362

SOBE DE TERACOTA
MATERIAL SUPERIOR
DIN RENUMITELE FABRICI
H. TRICHTER
execută stilurile cele mai moderne recunoscuta Firmă
Ioan Zlatovici
Iași, str. Muzeelor 2
Se angajează lucrări pentru provincie cu prețuri de reclamă.
Deviza noastră este:
muncă și cinste.

Publicație

Se aduce la cunoștință celor interesați că Mercuri 15 Decembrie 1926 ora 11 dimineața, se vinde prin licitație publică în localul Bursei de comerț Iași, conform art. 68 c. cm. cantitatea aproximativă de 5000 (cinci mii) kg. păr de bou, din ordinul D-lor E. Weinstok & M. Schulemsohn din Iași strada Sf. Ion cel Nou în contul d-lui Iacu Schächter din Focșani.

Marfa înavabilă imediat la sediul D-lor vânzători

Se va depune garanție suma de lei 2000.

Mijlocitor Oficial,
M. Șerbănescu

Pentru Carnaval

Aducem la cunoștința Onor. Public că am primit nou și complect toată garderoba, cu felurite modele noi din străinătate și punem la dispoziția clientelei toate costumele de Carnaval.

Se pot găsi lucruri noi și originale pentru toate gusturile.

Măscuțe picante și de toată frumusețea.

Specialist în deghizamente.

Frizeria Hamburgher
Str. Costache Negri 32

Milionar într'o zi
dând numai 100 lei

Vreți să vă îmbogățiți? Cumpărați o Obligațiune cu lozuri București, în valoare nominală de 100 lei care are trei trageri anuale (Ianuarie, Mai, Septembrie). La 1 Ianuarie are loc o tragere cu un câștig principal de
UN MILION
apoi de 100.000—50.000 lei etc.

Afară de aceste câștiguri Obligația are cupoane de procente semestriale și fiecare bon trebuie să fie amortizat. *Paguba exclusă — Procente sigure și Câștiguri de milioane.*

Ș. HEIFLER, Casă de schimb, strada Ștefan cel Mare colț cu strada Gh. Mârzescu.

Cumpăr și vând efecte străine.

Cumpăr aur și argint.

Atențiune: De la ora 3 p. m. adresați-vă la Cinema Sidoli, unde mă găsiți în fiecare zi.

Dr. Jacques Goldner
Șef de lucrări la Facultatea de Medicină
Boli interne, Boli de copii
Iași, — strada Mârzescu 17
cons. 2—4 p. m.

CRONICA DRAMATICA

(Continuare din pag. I-a)

zâne și cu spirituși. Unde? In vechea Atenă — în patria lui *Teseu.*

Dar lucrătorii care sunt și actori, deși ne sunt prezentați ca jucând teatru la curtea... ducelui Atenei, nu sunt decât niște breslași niște meseriași — din chiar epoca lui Shakespeare.

Aici stă genialitatea neîntrecută a autorului. Să împletească genuri de teatru diferite, din epoci cu totul disparate și din țări îndepărtate, cu lumea ireală a basmelor și a zânelor. Totul să fie impregnat puternic de cea mai pură și mai vibrantă poezie.

De aceia ni se pare firească și tentațiunea ce a exercitat „*Visul*" asupra imaginației lui *Topârceanu.* Ne închipuim ce trudă imensă trebue să fi fost pentru poetul român, nu atât traducerea în sine, cât turnarea gândurilor lui *Shakespeare* într'o limbă românească curată, în vers curgător și în proză lipsită de acele chinuitoare și diformante inversiuni, care în primul rând constitue o tortură pentru interpret, pentru a deveni apoi un interminabil izvor de plictis și enervare pentru ascultători.

De la aceasta i-a salvat însă versiunea lui *Topârcianu.* Ne este indiferent, dacă un vers sau o expresie e mai liber tradusă. Esențialul este, cum am spus mai sus: într'o limbă curată, fără inversiuni nenaturale și fără schilodirea versului, opera a devenit, în *mod agreabil* accesibilă unei mari mulțimi, *masse*, care pe lângă cele șase—șapte monumente din opera lui *Shakespeare*, a mai adăugat la bagajul de cunoștinți care înobilează sufletul, încă unul, acel al „*Visului unei nopți de vară*".

Interpretarea a cerut contribuția mai tuturor forțelor din generația tânără. Afară de rolurile episodice ale lui *Teseu* (*d. Profir*) *și Squenz teslarul* (*d. Vernescu-Vâlcea*) încolo tineret. Păreau și cei doi pomeniți mult mai tineri.

Intinerise *Vernescu* cu trei decenii, când și-a debitat tirada *à la vapeur*, în fața curții lui Teseu. Și fiind-că suntem la acest capitol. Cât de frumos au redat „meșterii" în atelier preparativele pentru reprezentație. Dar mai ales cât a ieșit de evident extraordinarul humor, izvorul nesecabil al humorului lui Shakespeare, care adesea ne impresionează mai puternic decât chiar tragismul lui zguduitor.

Interpreții lui *Pyramus* (dl. *Gheorghiu*) și al *Thysbei* (*C. Calmuschi*) au dus bine și cu multă vioiciune scena cu zidul despărțitor. (excelent redat — zidul, de către d. *Ramadan*). Aș fi dorit să nu confunde însă, amândoi, vulgarul cerut de autor și inerent unei realizări scenice a unor lucrători quasi analfabeți, să nu'l confunde zic, cu trivialul în care au căzut la urmă în scena dansului.

Revizuirea acestei ultime părți va face ca întreaga interpretare să fie în nota cea mai plăcut acceptabilă.

Puck, viol, măruntel și comunicativ al doamnei *Theodorescu-Balu*; deasemeni o plăcută revelație *Oberon-ul* d-rei *Arapu*, cu dicțiune clară și vibrantă.

In general s'a dat o deosebită îngrijire textului. De mult n'am mai auzit și înțăles *tot* cu atâta ușurință. Se pare că taina am dezlegat-o mai sus, când am vorbit despre versiunea lui *Topîrceanu*, reputat meșter al verbului și *versului.*

Perechile îndrăgostite acceptabile. Prima: *Demetrius* (d. *Munteanu*) și *Helena* (d-na *Braeschi*) a două: *Lysander* (d. *Braeschi*) și *Hermia* (d-ra *Rădulescu*).

Iar *Titania* gingașă a d-rei *Ionac* și *Hipolita* d-rei *Bulgaru* au completat echipartineretului, îndeletnicit cu prezentarea părții de vis și a curții ducelui Atenei. La acestea adăogând efortul montării d-lui *Cuzinschi*, cu mult peste nota obișnuită, pe alocuri chiar surprinzător de frumoasă; apoi și contribuția domnului *Nosec* — împreună cu orchestra, pentru executarea muzicei lui *Mendelsohn*, sumăm întreaga realizare ca un franc succes al teatrului nostru, care desigur că va face lungă serie. Mai ales, când privim ca o datorie a tuturor de a cunoaște, de a'și îmbogăți sufletul cu poezia înaltă de care este atât de bogat împregnat mărețul imn al lui *Shakespeare*: *Visul unei nopți de vară.*

Wratislavius

BIBLIOTECA UNIVERSITĂŢII IAŞI

Biblioteca Universităţii Loco

5859 3 LEI EXEMPLARUL SAMBĂTA 4 DECEMBRIE 1926

ABON[AMENTE]
Lei 1000 . . . pe a[n]
„ 500 . . . „ 6 luni
„ 300 . . . „ 3 luni

OPINIA

ZIAR POLITIC COTIDIAN

ANUNCIURI se primesc la toate Agenţiile de Publicitate şi la Administraţia ziarului Iaşi—Str. Gh. Mârzescu 17

Parazitismul funcţionăresc

Suntem în epoca conf cţionărei bugetelor. Prin aceste bugete se organizează cheltueli de 200 m liarde lei, cifră formidabilă din care peste 50 miliarde bugetul Statului cu Căile ferate restul bugetele comunelor urbane, j deţelor, comunelor rurale, fundaţ ile etc.

Dacă nu jumătate, cel puţin 40 la sută din aceste cheltueli—80 miliarde- insamnă lefuri, diurne, indemnizări etc.

Nimine nu se gândeşte la scăderea lefurilor c re, din contra, *trebuesc sporite în raport cu indexul de scumpete a vieţii*, ci la reducerea funcţiilor, la comprimarea lor, (termen pus în circulaţie cu ocazia economiilor guvernului Poincaré), sau macar la închiderea robinetului p ntru creări de noi funcţii.

Mizeria unor categorii de funcţionari m e r g e la noi mân i în mână cu parazitismul a tor funcţionari. Intr'atîta conducătorii noştri lip esc de educatiune economică, socială şi pol tică în cît au difor nat până şi principii de bază ca: inamovib litatea şi contenciosul, pentru a ne virî în parazitism. Ina mov bilitatea a fost creată în favorul funcţiei în primul loc, şi a funcţionarilor numai în al doilea loc. Exercitarea îndelungată a aceloraşi atribuţii sporeşte competenţa funcţionarului, iar siguranţa funcţionarului dă caracterul de carieră funcţiunilor şi face recrutarea funcţiunilor mai uşoară şi alegerea posibilă.

Contenciosul administrativ este garanţia carierei. Cei ce m'au înjurat pen ru această creaţiune, adică pa tidu liberal, profită cel mai mu t de împedecarea nedreptăţirei funcţionarilor numiţi de guvernele acestui partid, chiar nuanţaţi cu sentim nte de simpatie şi recunoştinţă pentru cei c i-au numit.

Inamovibilitatea şi Contenciosul administrativ împedică însă pe guver a ţi să împartă funcţiile, partizanilor care n'au alt mijloace de existenţă şi atunci sunt nevoiţi la fie care instalare la guvern să creeze funcţii noi. De aci această excrescenţă parazitară pe corpul funcţionăr sc. Sus, la unele ministere avem două rânduri de funcţionari: cei reintegr ţi de contencios, cărora însă nu li se permite intrarea in Minister de cât la plata salariului, şi cei noi mi'itanţii partidului. Jo, la comu ele rurale, avem notari şi secret ri; ajutori d n t ri şi ajutori de secretari. Prin secţionarea comunelor cu nenorocita reformă administrativă a d-lui Tătărescu, s'a creat o serie mare de funcţionari, toţi improvizaţi.

Avem până şi curicri postali rurali, cu ziua, plăt ţi, ce e dreptul foarte eftin, dar care numai o dată pe săptămână se duc la poştă ca să aducă p'icul pretorei şi corespondenţa particulară.

Epitropia S'tului Spiridon redusă prin exproprierea moşiilor la cea mai simplă expresie, nu mai are procese, dar bugetul a rămas încărcat cu aceleaşi funcţiuni la serviciul contencios, la vârf cu 3 avocaţi etc.

La Camera trecută se înmulţise într'atâta numărul funcţionarilor—minimul de salar este acolo 9000 lei pe lună, plătiţi tot anul indiferent de sesiuni—încât la 9 nu se dăduse nici o atribuţie.

Ingeniozitatea Directorului cancelariei găsise abia pentru unul din aceşti nouă, însărcinarea de a pune p cetea pe cartoanele—permise de intrarea publicului în tribune.

S'a reportat biuroului Camerei averescane chestia acestor sinecure care a îndignat întreg biuroul.

S'a suprimat ce e dreptul 7 din sinecurişti, dar până la finele săptămânii s'au înfiinţat 14.

Faptul de necrezut l'am verificat singur.

La toate serviciile se distrag sume important, de la materiale, ca să se plătească diurnişti.

Parazitişmul funcţionăresc nu însam ă numai risipa sângelui a 80 la sută din contribuabi i — ţăranii şi jidanii — care nu dau funcţionari,—dar şi demoralizarea întregului corp al func ţionarilor. A. A. BADAREU

Se termină construcţia palatului administrativ?

Insfârşit, ni se dau asigurări că t rminarea aripei despre Răsărit a palatului nostru administrativ, a intrat în ultima ei fază. Guvernul a înscris în budgetul pe 1927 suma de 40 milioane lei, cu care socoteşte că va complecta această clădire, cu toate împrejmuirile ei.

Regional C. F. R. reintră ca copărtaşă la cheltuelile ce mai trebuesc, în etajul de sus, iar P. T. T. în etajul de jos cu cheltuelile ce-i se vor repartiza pentru instalarea unora din birouri.

O mărturie că această legitimă dorinţă a ieşenilor se va îndeplini, ar fi faptul că de ieri au şi început unele lucrări premergătoare. Şi ni se spune că din Ianuar vor începe lucrările generale, aşa că până în toamna viitoare să fie isprăvite complect.

Aceasta va avea un efect înbucurător şi pentru chiriaşi, căci vor rămânea un număr de case libere, unde o parte din ei şă-şi găsească aşezarea trebuitoare.

E vorba ca grădinei din spatele Palatului să i se dea destinaţia de grădina botanică, aşa cum se hotărîse de la începutul reclădirei. Dar pentru aceasta ar trebui ca statul să urmărească reintrarea în posesiunea lui a întregului teren ce'l avea Palatul, cel puţin de pe timpul lui Ioniţa Sturdza V. V. căci neglijenaţ autorităţilor a lasat pe care dincotro să tot fure din teren. Şesul liber din spatele palatului trebue să fi fost cel puţin de două ori mai mare de cum îi astăzi. MAN.

Record de aviaţie

La Norfolck (America de Nord) maiorul italian *De Bernardi* a bătut recordul iuţelei cu hidroavionul (viteza medie de 415 Km. pe oră), cîştigînd „Cupa Schneider".

Clişeul nostru reprezintă sosirea avionului la punctul indicat.

ASPECTE

Pentru stârpirea criminalilor

Ultimele luni au fost tulburate, în tot cuprinsul ţării, de un imens număr de crime oribile; sub loviturile de pumnal, de topor, de bâtă, au căzut victime nevinovate pentru satisfacerea instinctelor bestiale ale unor hoţi cari dovedesc o îndrăzneală puţin obicinuită.

Jaful la drumul mare, furturile mărunte şi altele pregătite cu abilitate, pe lângă crimele făptuite, au început să neliniştească pe toţi cetăţenii, a căror siguranţă personală ca şi a avutului lor par a fi într'o permanentă primejdie.

Bandiţi apar şi operează în toate colţurile ţării; se transportă dintr'un oraş în altul fără nici o frică, pregătind lovituri şi dându-le sub ochii poliţiei care dintr'o sută de cazuri reuş şte, de cele mai multe ori datorită întâmplării, să descopere cel mai mult unul.

Anarhia, după concepţia poliţistă, este numai aceea pe care ar provoca-o manifest le incendiare ale comuniştilor; de aceea toată atenţia siguranţei e îndreptată mereu împotriva muncitorimei, împotriva celor câţiva intelectuali cari îşi îngădue să aibă un crez politic altul decât al socialismului oficios, privit bine de autorităţile superioare.

Şi în timp ce organele poliţieneşti sânt ocupate cu descinderi inutile, de pe urma cărora se confiscă broşuri şi cărţi ce pot fi cumpărate la orice librărie, în timp ce aresturile preventive nu mai pot supor a atâţea deţinuţi politici, hoţii se plimbă în voe şi operează, pregătind adevărata anarhie.

Când nu mai ai siguranţa zilei de mâne, când peste noapte nu poţi şti ce se poate întâmpla—oricâte gratii ar avea ferestrele şi oricâte lacăte ar avea uşile—când drumurile sînt împânzite de bande înarmate cu granate şi mitraliere, când în fiecare zi se produc asasinate şi jafuri din cele mai oribile, anarhia se dovedeşte stăpână deplină.

Se impun urgente măsuri de îndreptare. Poliţia în primul rând să se ocupe cu stârpirea hoţilor, lăsând d oparte distracţia „comploturilor" şi instanţele judecătoreşti să aplice cu mai puţină îngăduinţă circumstanţele uşurătoare.

Şi dacă împrejurările vor cere să se modifice codul penal, luându-se din competinţa dulceagă a curţilor cu juraţi crimele făptuite în scop de prădăciune şi tâlhărie.

Intr'o ţ ră cu pretenţii de civilizaţie nu pot lipsi măsurile pentru înfrânarea adevăratei anarhii.

G. SPINA

In pag. III-a **Ultima Oră**

Noul guvern grecesc

D. **Cafandaris** (în stânga) ministru de finanţe, şi d. **Mihalacopulos** ministru de externe, în noul cabinet prezidat de d. Al. Zaimis. Miniştrii depun jurământul mâne, Sâmbătă.

Bolşevicii chineji sunt siguri de succes

Generalul Şang-Kai-Şek, comandantul trupelor revoluţionare din Canton, a declarat că până într'o lună capitala Chinei va fi mutată la U-Şang, iar funcţiile guvernamentale vor fi exercitate de un soviet.

Indată după victoria cantoniştilor, vor fi abrogate toate tratatele cu puterile străine, şi se va suprima controlul străinilor asupra vămilor, poştei şi impozitelor. Sovietul cantonist va depune sforţări (desigur, împreună cu Rusia) pentru a prăbuşi imperialismul capitalist din lumea întreagă.

Dar dacă bolşevicii chineji vor fi bătuţi? La asta nu se gândeşte d. Şang-Kai-Şek...

S'au copt cireşile pe Coasta de Azur

Din Toulon (Franţa) se anunţă că lumea se duce în pelerinaj la grădina unui cetăţean, pentru a vedea minunea unui cireş cu fructe coapte în Decembre.

Chiar în acele regiuni frumoase ale Mediteranei, faptul este cu totul excepţional.

Trotzki nu va fi succesorul lui Krassin

Din Moscova se dezmint ştirea cum că Trotzki va fi numit ambasador la Londra, în locul lui Krassin.

*

Luni s'a ţinut la Moscova o şedinţă de doliu a guvernului şi partidului comunist, precum şi a tuturor organizaţiilor economice.

Urna conţinând cenuşa lui Krassin, a sosit ieri la Moscova, cu expresul de Varşovia. Urna va fi zidită la Kremlin, în spatele mausoleului lui Lenin şi în faţa mormântului generalului Frunză.

† N. LĂBUŞCA

de Pr. N. HODOROABĂ

Din Toma Cozma, din modesta casă în care stătea cu chirie, a plecat în dimineaţă rece din Noembrie spre gară, ca să ia trenul de Dorohoi, zicând soţiei: „la revedere pe mâne seară". S'a oprit la gara Todireni, căci avea de pledat nişte procese la judecătoria de ocol. Adesea îl întâlneai pe Lăbuşcă în acest tren cu geanta plină subţioară.

Acasă, în urma lui, soţia sa, modestă învăţătoare, care îl adora, s'a apucat ca să deretice, să facă curat şi să facă unele pregătiri deosebite... Cei patru copilaşi o încingeau cu privirile lor liniştite şi nevinovate. Unul din cei mai mici, o întrebă: „Mamă, da de ce te pregăteşti aşa? Cine are să vină la noi? — Au să vină mai multe persoane puişorul mamei drag, căci peste câteva zile e patronul tatei"... Şi copiii au sărit în sus de bucurie... Dar iată, că pe când el plecase la drum pentru agonisita banului,—căci Lăbuşcă cunoştea bine asprimea şi greutăţile vieţii, căci luptase cu ele de mic, şi pe când el se gândea la ziua de mâne şi privea cu încredere viitorul pe care îl întrezărea şi pentru care muncise şi, pe cînd în cuibul său din Toma Cozma se făceau pregătiri pentru patron, moartea crudă şi nemiloasă îi înfige rânjind săgeata otrăvită în piept, doborându-l ca pe un brad verde la pămînt, în floarea vârstei, în plină sănătate, în plinătatea crescândă pe fiece zi a puterilor sale de muncă grea, dar cinstită...

In căsuţa liniştită, a căzut deodată u trăsnet. Mama în-

(Continuarea în pag. IV-a)

O loterie originală organizată de Sovietele ruseşti

Din Moscova se anunţă că Sovietele au organizat o loterie gigantică şi foarte originală.

Câştigurile constau din alocaţiuni speciale pentru întreţinerea câştigătorului în statele din Europa sau America. Câştigătorul capătă paşaport, bilet cl. I în tren şi vapor, haine de voiaj şi 1000 lei pe zi pentru călătoria în ţările din Europa, sau 2000 lei pe zi pentru America. Câştigătorul poate călători temporar, sau poate rămâne pentru totdeauna în străinătate.

Pentru acei care revin în Rusia, guvernul sovietic e obligat să le procure o situaţie cel puţin egală cu acea pe care au avut-o înainte de plecare.

Veniturile acestei loterii vor servi la dezvoltarea aviaţiei ş a industriei chimice ruseşti.

Tot omul ar putea trăi 150 ani!

Medicul francez Bertrand ne aduce plăcuta înştiinţare că trupul omenesc e aşa fel alcătuit încât am putea trăi 150 ani (ca cioarele !).

Sunt bătrâni care ating această vrâstă, păstrându-şi armonia facultăţilor fizice şi morale. Depildă locuitorii Pengeabului, din vechime, trăiau uneori până la vrâsta de 200 ani. In California sunt 33 centenari la 3 milioane locuitori. Mulţi centenari trăesc în toate colţurile lumii.

In secolul XVII s'a făcut autopsia unui om decedat în etate de 153 ani, şi i s'au găsit organele în plină vigoare. Dr. Bertrand ne asigură pe toţi de posibilitatea unei astfel de longevităţi. Dacă însă murim de vreme, e din pricina noastră, pentrucă nu ţinem regulă în alimentare, nici în viaţa fizică şi sufletească.

Adica, ne scurtăm singuri viaţa. Păcat însă că nu ni se spune amănunţit tot ce trebue să facem ca să ajuugem vrâsta lui Matusalem!

Actualităţi politice

Misiunile secrete

Se anunţă că şi d. general Coandă, preşedintele Senatului, pleacă în curând la Paris cu o importantă misiune din partea guvernului.

Cât priveşte pe d. ministru de război, general Mircescu, nu se ştie sigur dacă — după retragerea sa din guvern — va mai pleca în străinătate. Dar pare sigur că se va retrage, pentru că d. general Averescu ţine numai decât să ia d-sa conducerea departamentului războiului. După aceasta, d. Averescu va proceda la unele schimbări în cadrele superioare ale armatei.

Cu aţă albă...

In împrejurările complicate de astăzi, guvernul a găsit prilejul să-şi scuze incapacitatea şi insuccesele în chestia tratativelor cu finanţa străină.

Un ziar guvernamental scrie că, ştirile de senzaţie din presa străină, despre chestiunea noastră dinastică, au scopul special de a împiedeca unele tratative financiare, „deosebit de importante" angajate de guvern.

Iată o scuză, cusută cu aţă albă...

Situaţie îngrijitoare

S'a ordonat anchetă împotriva unor magistraţi din Temişoara, acuzaţi că s'au abătut de la datorie.

Acest nou caz care urmează îndată celui de la Trib. Ilfov, e de natură a produce o legitimă îngrijorare.

Nevoie de diversiune

Conducătorul unui sindicat unitar din Bucureşti denunţă în public cum a fost arestat la Siguranţa Generală maltratat şi silit să semneze o declaraţie în care se povesteşte despre un „complot" fantastic urzit de fruntaşii mişcării muncitoreşti.

Se vede că oficialitatea noastră are nevoe de o mare şi grabnică diversiune.

X.

NOTE ECONOMICE

SPRE CONVERTIBILITATE MONETARA

Producţiune şi rentabilitate.— Evoluţia spre capitalism.— Producţia minimă de existenţă şi repartiţia cotităţilor de producţie.— Demagogia Financiară.— Patologia Bursei.

de M. ELIAS

Continuăm aceiaşi viaţă de nebuloză economică. Nu se conturează nici o ideie, nu se precizează nici o tendinţă. Formaţiunile noastre politice au suficiente interese personale, ca să se mai gândească şi la interesele generalităţei. Se agită doar diverse idei şi doleanţe pe categorii social-economice; nu este însă cine să le concentr ze şi să facă coheziunea între ele. Nu este o ideie dirigentă. Trăim din paleative. Nici o instituţiune economică nu este terminată. Gherea susţinea că progresul economic social în ţările înapoiate se face prin evoluţia lor spre capitalism, fiindcă capitalismul, pe lângă latura de educaţiune socială, crează scheletul de civilizaţiune a unei ţări şi perfecţionează organizaţiunea ei economică.

Ne agităm că nu este producţiune. Producţiunea nu este un scop, ci o rezultantă. Scopul este rendementul. Aceasta este în realitate motorul conducător al vieţei economice prin

(Continuarea în pag. IV-a)

Astăzi Vineri 3 Decembrie, la TEATRUL NAȚIONAL

CONITA 'ARE... DOI CONAȘI

cu Mișu Fotino, Renée Anie, Marietta Rareș și tot Teatrul Mic, din București

Cereți pretutindeni

SOȘONI și GALOȘI

PEPEGE

MARCA FABRICEI

TREI STELE IN POTCOAVĂ

Pentru abonații la electricitate

Schimbarea voltajului

Societatea Comuna'ă de Electricitate din Iași, aduce la cunoștința publicului că pe ziua de Marți 7 Decembrie a. c se va introduce curentul trifazat 380 | 220 volți pe strada Brătianu porțiunea cuprinsă între: Farmacia Konia pe o parte și Hotel Binder pe cealaltă parte inclusiv; și strada Vasile Alexandri.

De asemenea, pe strada Unirei de la foasta berărie Azuga pe dreapta până în strada Brătianu și pe stânga de la Magazinul Pogor până în Brătianu.

Marți, 7 Decembrie între orele 12 și 2 după amiază curentul va fi tăiat, pentruca publicul să poată schimba becurile și aparatele electrice.

Becurile de 150 volți, vor fi înlocuite cu becuri de 220 volți.

Cu această ocazie, Uzina vinde becuri în prețul de cost.

Butoai de fer, Sodă caeustică, carbid, ciment, var, cărbuni

direct fabrica, preț redus vinde

Banca Comercială - Iași

Secția Mărfuri

Tribunalul Iași, secția III

D. Iancu Lacinschi, rentier, domiciliat în Iași aleia Grigore Ghica Vodă No. 11, prin petiția înregistrată la No. 29.474 din 1926 a cerut tribunalului Iași secția 3, să autorize corpul portărelor Iași să facă din nou formele de vânzare prin licitație publică a imobilului terenul în întindere de 25.759,37 m.p. împreună cu fabrica ridicată pe acest teren pentru fabricarea cărămizilor, țigle și olării cu emblema „Ceramica" cu toate mașinile instalațiile imobile, prin destinație care se găsesc precum și îmbunătățirile, clădirile și instalațiile ce se vor mai face în viitor situat în Iași târgușorul Păcurari șoseaua Rediul Tatar proprietatea debitorului Iancu Gh. Vântu chimist industrial și proprietar cu domiciliul ales în Iași la imobilul fabrica „Ceramica" situat în târgușorul Păcurari șoseaua Rediul Tatar, pentru destularea creditorului cu suma de 150.000 lei capital cu procent de 24 la sută pe an de la 23 Iulie 1925, până la achitare plus 10.000 lei onorar de advocat osebit cheltueli de urmărire a cere a lua în baza actului de împrumut ipotecar autentificat de tribunalul Iași, secția 3, subscris la No. 2.084 | 924 înscris la No. 169 | 924, și investit cu formula executorie la No. 141 | 925 și fiindcă debitorul prin contractul de societate autentificat de tribunalul Iași, secția 3 cu No. 4,024 | 924 imobilul ipotecat arătat mai sus la pus aport social la societatea ce a înființat împreună cu d. P. Bogdan sub denumirea de „Ceramica Iași" a cerut ca atât un exemplar comandament cât și o publicație de vânzare să se înmâneze și societății „Ceramica Iași" cu sediul în Iași, târgușorul Păcurari.

Tribunalul admițând cererea prin jurnalul No. 7.067 | 926 a autorizat corpul portărelor Iași să facă din nou formele de vânzare prin licitație publică a imobilului urmărit; s'a făcut și comunicat comandamentul cu No. 6.255 | 925 cu termen de 30 zile libere după cari conform art. 503 din procedura civilă s'a făcut procesul-verbal de situație al imobilului urmărit care este:

Un imobil compus dintr'un teren în întindere de 25.759,37 m. p., situat în Târgușorul Păcurari șoseaua Rediul Tatar comuna Copou plasa Turia județul Iași.

Pe acest teren se află o fabrică de cărămidă țigle și olării cu emblema „Ceramica" construcție de scânduri acoperit cu carton în lungime de 10 m. 10 pe m. lățime în care se află două prese pentru fabricat cărămidă marca Roschev-Goritz și Morkheger-Mereeburg cu malacoave și valiuri complecte în stare de funcțiune.

O transmisie completă, o mașină semistabilă marka Ascher Budapesta 30 p. p.

Un atelier de fierărie cu diferite scule în fabrică.

Instalație de pompă „Worthligton" pentru pompat apa de la gârlă la distanță 120 m. și un rezervor de apă, un șopron deschis pe furci de lemn pentru uscat cărămidă acoperit cu scânduri în lungime de 80 m. pe 6 m. lățime, o odaie de cărămidă acoperită cu scânduri neterminată fără pereți, uși dușumele și netencuită în interior și exterior nefiind de locuit și un bordei în pământ acoperit cu pământ, se megieșește la nord prin o lungime dreaptă cu proprietatea comunei pe o distanță de 55 m. cu proprietatea cimitirului Israilit, la nord și nord-vest printr'o linie făcută pe distanțele 67 m. 50 și 95 m. la sud cu proprietatea Nazurof pe distanța de 85 m. și 100 m. până la gârla Rediul Tatar.

La est prin hotarul ce-l formează gârla Rediul Tatar cu proprietatea vândută d lui Nazurof și Verginia la vest cu proprietatea comunei Iași care o desparte șoseaua Rediul Tătar pe distanța 193 m.

Imobilul nare alte sarcini afară de cea arătată.

Se încunoștiințează că vânzarea și adjudecarea acestui imobil va avea loc, în pretorul Tribunalului Iași secția III a în ziua *de 17 Decembrie 1926*, ora 12 din zi. Incepând licitația publică dela suma de lei 160.000 fixată de creditor prin cerere.

Se menționează că în prezent făcându-se repartiția cătunelor astăzi cătuna Rediul-Tatar se află la comuna Redul-Tatar județul Iași.

Sunt somați toți acei ce vor pretinde vre-un drept de chirie, arendă, ipotecă sau privilej, ca înaintea adjudecărei să arăte Tribunalului pretențiunile lor, sub pedeapsă de a nu li se mai ține în seamă.

No. 7870. 1926 Octombrie 11

Elevi la învățătura tipografiei se caută la Tipografia H. Goldner.

Frantz Laibel

str. Moara de Foc 18

Tae porci și prepară Mezeluri la domiciliul clientului.

Inștiințat prin o cartă poștală, vin la domiciliu.

Pentru Carnaval

Aducem la cunoștința Onor. Public că am renovat complect toată garderoba, cu felurite modele noi din străinătate și punem la dispoziția clientelei toate costumele de Carnaval.

Se pot găsi lucruri noi și originale pentru toate gusturile.

Măscuțe picante și de toată frumusețea.

Specialist în deghizamente.

Frizeria Hamburgher

Str. Costache Negri 32

BUCĂTAR harnic și priceput se caută la Cantina Studenților str. Păcurari 19.

A se adresa la Direcția Cantinei.

Bani cu împrumut se acordă imediat de către Birou de comision și gaj „Ajutorul Nostru" str. Cuza Vodă No. 71.

Profitați de ocazie. In fiecare săptămână sosesc cumpărători serioși și cumpără antichități, mobilă, covoare persane, lucruri de artă, de bronz, de cristal, de porcelan, bibelouri, bijuterii, blănuri, mașini de cusut, case de fier etc.

Dacă vroiți să vindeți convenabil și repede lucrurile D-vs aduceți-le la „Ajutorul Nostru" str. Cuza-Vodă No. 71, unde se percepe numai 5% după vânzare. La cerere se eliberează imediat și acont.

De vânzare ocazional tot felul de articole depuse spre vânzare imediat din manufactură, parfumerie străină, mobilă, covoare persane etc.

Lecții de daotilografie

se predă foarte repede și cu preț extrem de redus fu acelaș local.

Se primesc acte de copiat.

DE VANZARE case mari în strada Speranței 8 lângă liceul internat, având 5 camere mari, antret, cameră, bucătărie, odae servitor, canalizare, apă, electricitate și curtea cu pomi fructiferi și brazi, se poate vedea de la 1—4 p. m.

PENTRU eșirea din tovărășie se vinde moara Sft. Gheorghe având valț „Degantz" 75 și motor 45 cai pentru Porumb, în șoseaua Păcurari cap.

A se adresa la moară.

DE INCHIRIAT un apartament compus din 4 camere, antret, bucătărie, odaie de servitori, apă, lumină etc.

Vizibile între orele 3—4 p. m str. Școala de Arte 12 la etaj.

LECȚII DE LIMBA LATINĂ predau pentru eleve și clevi de curs liceal iuferior. Prețuri moderate.

A se întreba în str. 40 Sfinți No. 1, la d-na Costin.

OCAZIUNE RARĂ de vânzare un Automobil rezumit, marca Salmson 10 HP. în perfectă stare cu lumină electrică, pornire automată și cauciucuri noi.

A se adresa „Marconi" str Lăpușneanu.

VÂND din cauza plecărei un dormitor complect, în perfectă stare, modern, cu preț redus.

Vizibil între orele 3—4 p. m, str. Școala de Arte 12.

CAMERA AGRICOLA

CERE O TAXA SPECIALA PE VITE

Camera Agricolă a trimes o adresă Primăriei prin care cere să se perceapă o nouă taxă de 50 lei pe capul de vită în Abator.

Această taxă ar urma să constitue un fond pentru Cameră.

*

Intâlnind eri pe d. dr. Al. Ionescu, directorul Abatorului i-am cerut părerea în legătură cu cererea Camerei Agricole.

D. dr. Ionescu ne-a declarat că o asemenea taxă e nedreaptă și ilegală, pentru că prin legea de organizare a Camerelor Agricole nu se permite asemenea taxă.

Cererea va fi supusă Consiliului Municipal.

D. dr. Ionescu va avea și o întrevedere cu d. primar Petrea, tot în această chestie.

R.

Interesantă descoperire

IN COM. VOINEȘTI—IASI

O oală cu bijuterii de câteva sute de ani

O interesantă descoperire a fost făcută astăzi dimineață de câțiva țărani în com. Voinești (Iași).

Pe când se săpa pământul de lângă un gard, unul dintre oameni dădu cu lopata de un obiect solid. Crezând că este o piatră, el căută să o desgroape.

Când pământul fu săpat de jur împrejurul obiectului, lucrătorul îl scoase afară, și constată că era o oală veche de lut.

Deschizând-o sătenii constatară că oala era plină cu bijuterii de aur și argint.

Aducând-o proprietarului moșiei, d. Băisan, acesta constată că oala conținea monede, inele și brățări, vechi de câteva sute de ani, în valoare foarte mare.

Se fac cercetări pentru a se vedea originea lor.

Vom reveni.

Sor.

Nou în România!!

Secretele „Magiei" mic volum *100* rețete *miraculoase* oricine va putea cunoaște, secretele și mijloacele, să devie energic, vesel și *cuceritor.* Va putea face să reușească în dorințele sale. Va ști să cucerească în dragoste, familiar, afaceri. Va putea înlătura orice dușmănii și răsbunări. Pentru orice sex.

100 lei volumul complect la *Săvescu, str. Albineți 37 Iași* și Librăria V. Alexandri str. I. C. Brătianu (aproape Lăpușneanu).

Constantin Curcă

Maistru plăpumar

Efectuează orice lucrări ce atinge de această branșă, după cele mai noi modele.

Anunțat printr'o carte poștală vin la domiciliu.

Str. Deliu No. 6, Iași

Dr. Jacques Goldner

Șef de lucrări la Facultatea de Medicină

Boli interne, Boli de copii

Iași, — strada Mârzescu 17

cons. 2—4 p. m.

RADIO-IAȘI

Programul pentru Sîmbătă 4 Decembrie

VIENA— Ora 17.15: Concert cu solo de vioară; 19,30: Conferința despre iarnă în literatură germană, 20,45: Opereta „Der Graf von Luxemburg" în trei acte, la urmă Jazz-band.

BRESLAU—Orele 17: Muzica veselă, 19: Din cărți. 20,20: Despre astronomie, 21,15: Operetă vieneză, Recitări și quartet vocal; 23,15; Muzică de dans.

PRAGA ora 17: Basme pentru copii; 17,30: Concert; 18,30: Conferință despre socialism; 19: Arii vocale din opere; 19,15: Agricultură; 19,30: Teatru de merionete; 21,2: Cabaret.

STUTTGART ora 17: Concert de amuzament. 19,15: Dizertații. 21: Muzică de camară, seară veselă.

ROMA ora 18,15: Concert de piano, sofran și violonistă, apoi Jazz Band. 22: Concert orchestral și vocal cu concursul sopranei Lia Schwartz.

FRANKFURT ora 17.30: Concert sofrom, violină și piano. 18,45: Ora lecturei. 20: Conferință despre telefonie 20,30; Transmisie din teatru Orfeus și Eurydike. 25,30: Muzică de dans.

BERLIN Ora 17,30: Concert de cameră. 20,05: Conferință despre fabricarea hârtiei monede. 20,30: Conferințe. 27,30—25,30: O noapte în planeta Marte, două orchestre, surprize, varieteu etc.

BUDAPESTA Ora 18,02: Concert cameral al orchestrei din Operă. 19,15: Sport, conferință; 21,30: Concert executat de artiștii operei, și solo de vioară.

Acesta este ambalajul original al renumitelor tablete **Bayer de Aspirină**

Cumpărați numai ambalajul original conținând 6 sau 20 tablete cu peceta albă-verde-roșie

In ajutorul nevoiașilor Iașului

APEL CĂTRE PUBLIC

Inițiat va d-lui N. Gheorghiu

Se apropie sărbătorile Crăciunului. Iarna a și sosit. Viața se scumpește. Noul an ne aduce un nou val de scumpete.

Și în aceste vremuri grele nevoiașii n'au nici un sprijin.

Fondul de ajutorare al primăriei este epuizat.

*

D. N. Gheorghiu, ajutor de primar, a luat o inițiativă lăudabilă; anume să constituiască un comitet de doamne care să aibă menirea de a lansa liste de subscripții pentru ajutorarea nevoiașilor.

In acest scop d-sa a convocat astăzi după amează la primărie pe d-nele Maria Petrovici, Matilda Simionescu, Steluța Rechler, Maria Costinescu și d-ra Vârlănescu, membre în Consiliul Municipal.

D. N. Gheorghiu s'a înscris cu suma de o mie lei.

*

Băncile, marile instituții și întreprinderile comerciale au datoria de a contribui la această operă socială.

Nu ne îndoim că publicul ieșean își va da obolul pentru ajutorarea acelora rămași din nefericire fără nici un sprijin.

*

Din sumele adunate se vor împărți lemne, se vor da ajutoare bănești, îmbrăcăminte și celelalte.

Așteptăm ca cetățenii Iașului să fie la înălțimea chemărei lor.

L. Paul

DIN UNGHENI

Cuvântul I. P. S. S. Pimen Mitropolitul Moldovei nu se respectă

Unghenî. — In Septembrie, când I. P. S. S. Pimen Mitropolitul Moldovei a vizitat Unghenii, în predica ținută în biserică, între altele a spus „Nu mai admit pentru viitor și nu mai tolerez ca păstorii să se mai tocmească cu nimeni din turma lor, pentru servicile ce trebuesc să le facă, ca Taina Sf. Botez, Cununie, Inmormântare etc".

Iată însă că în urma morții subite a iconarului Nicolai Moga din localitate, după înmormântare, soția răposatului a dat pentru „trudă" preotului Tanasiev 500 lei. Dar acesta s'a supărat spunând „că-i puțin". Femeia plângând a spus mesenilor cele întâmplate și că alți doi preoți care deasemenea luat se parte la înmormântare, ce și li s'au dat câte mai puțin, au mulțumit frumos.

Decî Preotul în chestie a călcat cuvântul I. P. S. S. Mitropolitului; și lucrul face impresie rea printre credincioși.

INFORMAȚII

x *Jefuitori prinși.*— Am relatat la timp încercarea de a se jefui casa primarului dela Copou, d. Bobulescu.

In urma cercetărilor făcute de comandantul companiei de jandarmi d. Maior Emanoil, ajutat fiind de d. plut. Nichita de la secția Copou, banditii au putut fi arestați.

Ei sunt flăcăii D-tru Rusu, V. Sandulache și Gh Domnică.

Flăcăii au fost puși în cercetare.

x FURT.— Eri seară, prin spargerea unui geam, s'au introdus câțiva hoți în casa locuitorului Mihai Cavaco din com. Petrești (Iași) de unde au furat lucruri casnice de valoare.

x INCEND.U.— Eri a izbucnit un incendiu în com. Bivolari (Iași) pe moșia d-lor Const. Corn și Gh. Urzică, distrugând mai multe girezi de pae.

x *Pentru monumentul lui Gh Mârzescu.*— Episcopia catolică a aduuat 2273 lei; d. Penescu, directorul Teatrului Național a donat 3000 lei; și d-ra Negri, dela școala Normală de conductoare a grădinei de copii 448 lei.

Societate polițistă.— Funcționarii polițienești din Iași s'au constituit într'o societate de ajutor „*Polițistul*".

Președinți de onoare sunt d-nii Corjescu, prefectul poliției, și C. Dimitriu, directorul prefecturei de poliție; iar președinte activ d. comisar Popp, șeful circomscripției a treia.

Membri: d-nii comisar Vasiliu, șeful Brigăzii de Urmărire; comisar Emil Mircescu, șeful circumscripției a doua; Leonte, comandantul Corpului de Sergenți; comisar N. Căpriță, șeful circumscripției a patra și subcomisar Em. Vasiliu.

Cenzorii d-nii: Comisari Fion, Popa și Păun.

Societatea „Polițistul" a fost eri înregistrată de Tribunal.

x *Sporurile pentru funcționari.*— D. Bucșan, subsecretar de stat la Interne, a cerut telegrafic primăriei Iași de a comunica imediat suma ce va fi necesară pentru sporul de 15 la sută, cuvenit personalului existent sanitar de spital și veterinar, calculat după normele stabilite și separat pentru fiecare serviciu pe timpul dela 1 Iulie până la 31 Decembrie 1926.

Aceasta pentru ca Ministerul de Interne să intervină spre a se ordonanța ce se cuvine din partea Statului.

x Duminică 5 Decembrie fiind hramul bisericii Sf. Sava, serviciul divin va fi oficiat de un sobor de preoți. Răspunsurile vor fi date de corul Seminarului „Veniamin".

La această biserică se află, provenite de la biserica Dancu, părți din sfintele moaște ale sfântului mucenic *Trifon* (1 Februarie) și sfintei mare mucenițe *Marina* (17 Iulie) dăruite acelei biserici de o persoană de leasă, la 1781.

ULTIMA ORA

Grave tulburări la Boston

(Statele-Unite)

Orașul devastat.— Numeroase arestări

New-York 3. — La Boston, poliția a oprit o manifestație studențească.

Din această pricină, grupuri compacte de studenți s'au dedat la grave acte de dezordine. Foarte multe automobile, tramvae și trăsuri au fost sfărmate; magazine devastate; cabluri de telegraf și telefon rupte.

Manifestanții au luat cu asalt localul unui teatru și un post de poliție. Un grup de studenți a pătruns într'o sală de bae; câteva femei au leșinat.

Pagubele se urcă la mai multe milioane de dolari. S'au operat numeroase arestări.

Criza din Jugoslavia

Belgrad 3. — Guvernul jugoslav este hotărât a se retrage.

In urma răspunsului lui Passici, ruptura între radicali și radiciști este definitivă

Audiențele la rege continuă. E vorba de alcătuirea unui guvern de coaliție sub președinția d-lui Davidovici.

Noul guvern grec

depune mîne jurămîntul

Atena 3.— Noul guvern Zaimis va depune jurămîntul mîne Sâmbătă.

In primele două săptămîni parlamentul se va ocupa de legile în legătură cu noua constituție republicană. In special se va scoate armata din politică. Ofițerit angajați în politica militantă, vor fi destituiți.

Nou complot în Spania

Numeroase arestări

Madrid 3. — Autoritățile au descoperit un complot contra regelui și a lui Primo de Rivera. Se crede că descoperirea s'a făcut în urma denunțului unor complici.

In Madrid și în toată Catalonia s'au operat numeroase arestări. In special au fost arestați patru inși care fuse eră însărcinați cu executarea atentatelor.

Congres bolșevic

Londra 3. — Congresul sindicatelor sovietice se deschide la Moscova în ziua de 6 Decembrie. Va asista și d. Cook, secretarul general al minierilor engleji.

Din Rusia au mai sosit 400.000 ruble aur pentru ajutorarea minierilor dreviști.

Deraere lângă București

1 mort și câți-va răniți

București 3.— Astă noapte la ora 12, un tren care transporta personal ceferist, venind din Ghergani și intrând în gara Conțești, a deraiat din cauza unei manevre greșite a macazului. Un vagon s'a răsturnat. Se anunță un mort și mai mulți răniți.

Toate trenurile au suferit întârzieri până la repararea liniei.

Descindere la U. E. R.

București 3.—Bănuind că „Uniunea evreilor români" este în legătură cu organizații și publicațiuni care defăimează România, parchetul militar în frunte cu d. maior Hotineanu a făcut descindere la birourile uniunii în str. Sf. Apostoli 22, precum și la locuința d-lui dr. Filderman. S'au ridicat scripte și corespondență.

Violențele antisemite din Chișinău

Chișinău 3.— Un număr de 250 studenți veniți de la congresul din Iași, au comis agresiuni antisemite în stațiile până la Chișinău, precum și în gara locală.

Dimineață, studenții au vizitat facultatea de teologie și liceul No. 3 de băeți.

După aceasta, au început agresiunile în străzile Gogol, Kievului, Regele Ferdinand etc. S'a spart firma băncii „New-Palestina", au fost grav bătuți avocatul Averbuch, Moise Pascaru, tânăru Suditu (internat în spital), sionistul Iasinsohn, Tranchtenget, Gorodișteanu, avocat Osloski și alții din care câțiva sunt în spital. La magazinul Grobsornek s'a spart un geam de 40,006 lei.

*

D. general Scărișoreanu a scos pe străzi regimentele 3 roșiori și 7 vânători.

Negustorii au închis prăvăliile.

Totuși studenții au bătut cu pietre câteva sinagogi, au spart geamul la magazinul de bijuterii Akerman și au molestat pe câțiva evrei pe străzi și în tramvae.

*

La un moment dat, cavaleria a șarjat pe manifestanți, rănind o studentă și patru studenți care au fost duși la spital. Intre aceștia se află și studentul Gârneață, lovit la cap.

La plecare, au mai fost bătuți în gară câțiva evrei, dintre care mai grav d-nii Gertenstein și Graboi.

*

In Tg. Calarași, studenții au oprit trenul și au făcut mari devastări.

*

București 3— La Universitate s'au produs unele incidente, fiind goniți câțiva studenți evrei.

Mare incendiu în Capitală

O arestare

București.— Un puternic incendiu s'a declarat aseară în strada Nouă, N-rele 5 și 7 din parcul Radorin, la depozitul de cherestea al d-lui Sufrin. Depozitul o fost distrus în întregime apoi s'au aprins și ars bodega la „Viața bună", casa unui cofetar și o parte din imobilul d-lui Vasilescu.

Din fericire, a rămas neatins depozitul de benzină „Lampantul" care se afla lângă locul incendiului

Pagubele se urcă la 10 milioane lei.

A fost arestat administratorul Șmilovici. S'a constatat dispariția grajdarului Borcea.

Toți funcționarii din Polonia

vor purta uniformă

Varșovia (Ceps)— Toți funcționarii de stat din Polonia, cari se prezintă în diferite ocaziuni înaintea publicului ca reprezentanți ai organelor statului vor purta uniformă începând de la 1 Ianuarie 1927.

Detailiurile încă nu sunt elaborate, dar după dispozițiunile de până acum, se va purta o tunică și pantaloni cu firet. Intreaga uniformă va fi de aceiași culoare.

Un mic accident al Reginei

pe peronul gării Paris

Paris 3.— In momentul când regina Maria se pregătea să ia trenul spre patrie, s'a întâmplat un mic accident. Colierul dela gâtul reginei s'a rupt și mai multe perle au căzut pe jos.

Persoanele prezente s'au plecat imediat în căutarea perlelor și au fost găsite toate, afară de cea mai mare.

La un moment dat, Regina a exclamat: „Nu vă mai osteniți, am găsit-o". Perla căzuse în sânul Majestății sale.

Scrisori din Bălți

Fraude la casa de bilete c. f. r.

DELA BAROU.— INFIINȚAREA CAMEREI DE COMERȚ

Bălți 3.—In oraș funcționează de trei ani, o casă de bilete c. f. r. Acum câteva zile, făcându-se o revizie neașteptată, s'a constat o mare lipsă de bani. Concesionarul, somat să depue imediat suma lipsă, a declarat că omul său de încredere a fugit, luând cu el banii aflați în cassă.

O parte din suma defraudată a fost depusă peste o zi. Restul urmează a fi complectat de urgență.

Contractul de concesie a fost reziliat.

Decretul de înființare a Camerei de Comerț, va apărea curând în Monitorul oficial.

Se pare că alegerile pentru Camera de Comerț vor fi fixate în cursul lunei Ianuarie.

In ziua de 12 Ianuarie, va avea loc alegerea de D. can a Baroului local în locul d-lui Ursulescu.

Tot odată va avea loc și alegerea Consiliului de disciplină.

Toate șansele sunt de partea d-lui deputat V. Ionescu

*

Un cunoscut și tânăr deputat guvernamental, depune toate sforțările pe lângă ministerul Justiției, de a înființa o nouă secție la Tribunalul Bălți, unica secție de până acum fiind insuficientă.

COR.

Antisemitismul

renaște în Rusia

Moscova (Ceps).—Chestiunea antisemită nu și-a pierdut actualitatea în Rusia. Acum în timpul luptei duse de guvernul sovietic împotriva antisemitismului, această chestiune a devenit foarte arzătoare și presa sovietică îi acordă o mare atenție.

De curând ziarul „Raboceia Gazeta" a publicat un articol datorit lui M. Iaroslavski, care a avut un mare răsunet în opinia publică din Rusia. M. Iaroslavski a primit un șir de scrisori din care reese că antisemitismul câștigă teren în Rusia. O tânără femee, care tocmai părăsise spitalul de nașteri, îi scrie că a surprins-o faptul că o mare parte a femeilor cari erau îngrijite acolo aveau orientare antisemită.

Și mai caracteristic e faptul că ultima luptă a executivei partidului comunist împotriva opoziției e interpretată de unii ca o luptă a antisemiților împotriva comuniștilor evrei. Astfel în unele scrisori se atrage atenția asupra legăturii dintre opoziția din partidul comunist și evreime.

In activitatea opoziției, în sânul căreia se găsesc Trotzki, Kamenev și Zinoviev, antisemiții vor să vadă o luptă a evreilor pentru putere.

M. Iaroslovski arată în articolul său, că acest punct de vedere nu corespunde adevărului după părerea lui, de partea opoziției sunt oameni de diferite naționalități. Cu toate acestea, e mare nevoe de a se ocupa cu această chestiune, deoarece ideologia antisemită și-a făcut drum printre muncitori.

M. Iar slavski cere în articolul său din „Raboceia Gazeta" o luptă energică împotriva antisemitismului.

Fecare muncitor trebue să înțeleagă că învățătura lui Lenin nu se împacă cu antisemitismul.

Prinderea unui pungaș de buzunare

în holul Băncii Dacia

Astăzi dimin ață d. I. Zilbernan, comerciant din str. Sf. Andrei, veni la Banca Dacia având diferite treburi.

Pe drum se luară după dânsul doi indivizi care l-au urmat în holul băncii.

Profitând de ocazie, aceștia se apropiară de comerciant, unul îi dădu un ghiont, iar celălalt, îi sustrase portmoneul.

Observând manevra, comerciantul prinse pe hoț de mână, îl dădu pe mâna sergentului și acesta îl conduse la brigada de urmărire.

Luat din scurt, acesta a declarat că se numește Idel Reis, de loc din Galați.

Punga, care printre altele conținea 10.000 lei, n'a fost găsită. Hoțul o înmânase tovarășului său, care a reușit să dispară.

INFORMAȚII

x Acordul Averescu-Brătianu se întinde... *Ministerul de războiu a cumpărat de la „Forestiera" moșia Baia de lângă Fălticeni, a d-lui Grunspan, cu 104 milioane lei plus două moșii ale Statului, în întindere de 4000 ha. din județul Ialomița.*

Moșia Baia compusă din foaste păduri distruse va servi ca câmp de tragere pentru armată.

Cea mai mare parte din preț o va încasa d. Vintilă Brătianu respectiv Banca Românească care are de luat de la d. Grünspan et C-ie 79 milioane de lei.

Totuși grosul comision n'a lipsit din afacere.

x Consiliul de război din localitate a judecat și achitat pe d. Virgil Ifrim, grefierul judecătoriei Hotin, acuzat de refuz de serviciu pe când își îndeplinea serviciul militar.

x Grupul „Hametiv" anunță că Sâmbătă 4 Decembrie a. c. ora 9 seara, va avea loc în localul Waldtel str. Sărărie, obișnuita șezătoare literară--artistică în care se vor produce toate elementele grupului. Programul fiind mare, se roagă publicul a veni din timp, știind că după ora 9 accesul în sală va fi interzis.

Teatrul Național.— Astă seară se va juca minunata comedie *Conița are doi... conași* de către ansamblul Teatrului Mic din București.

Biletele la Agenția Brașcu.

x Mâne după amiază la ora 3, are loc la Sfatul Negustoresc întrunirea comercianților de băuturi spirtoase, restauratorilor, hotelieri or, bodejilor, etc. pentru a protesta contra taxelor pe consumație.

x *Serbare.* — Aflăm că pentru ziua de Duminică 19 Dec. ora 10 dim. elevii liceului Internat, organizează tradiționala serbare de Crăciun, în sala teatrului Sidoli.

Programul se anunță bogat și variat.

Credem că publicul ieșan va ști să aprecieze manifestațiile artistice și culturale ale elevilor liceului Internat, cu aceiaș simpatie de care a dat dovadă totdeauna.

DOCTOR
ZENOBIA VITNER
MAMOȘ
Specializată în Paris
în Boli de Femei, Facerî
Consult. 1—3
Strada Cuza Vodă 9, Iași

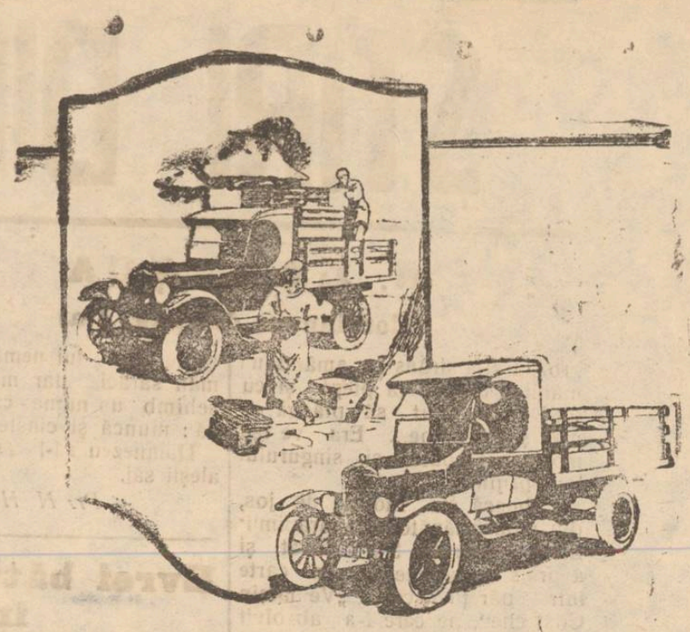

Cinci diferite tipuri de caroserii originale Ford pot fi oricând livrate, de către oricare reprezentant a lui Ford

Ceva nu corespunde!

Sunteți in fond mulțumiți de afacerile Dvoastre, și totuși rezultatele nu corespund în tocmai așteptărilor. Este ceva care micșorează sau influențează câștigul Dv. Acordați serviciului Dv., de livrare atenția cuvenită?

Camionul Ford de o tonă este, în ceace privește cumpărarea și întreținerea, tot ce poate fi mai eftin, și soliditatea sa este aproape proverbială. Reflectați la aceste nediscutate fapte!

Ford

Ford Motor Company

Vizitați încă astăzi pe unul din numeroșii noștri reprezentanți din țară

Teatrul Lyric
Trupa Israelită de Operete Drame și Comedii
C. ISCOVICI
Astăzi Vineri 3 Decembrie, 1926 — ora 9 jum. seara
Sacrificarea lui Isac
Sâmbătă 4 Decembrie 1926 — ora 4 p. m.
MATINEU CU PREȚURI REDUSE
ȘOLIK
Sâmbătă 4 Decembrie 1926 — ora 9 jum. seara
Smiel Cuțek

ECOU

— D. Prof. Dr. C. Parhon va consulta Luni 6 Decembrie dimineața la Spit. Socola, după amează la d. dr. Emil Radu, iar Marți 7 Decembrie, numai dimineața, la Spitalul Socola.

Cartonage

pentru orice fel de industrii: produse alimentare, chimice, cofetării, farmacii, mode, tricotaje, încălțăminte, parfumerii, fabrici de săpun, etc.
execută prompt, conștiincios și cu prețuri convenabile. — Cereți oferte
Fabrica SIMON GOLDȘTEIN
Iași, str. Gh. Mârzescu 22

GRIPPE · NEVRALGIES · RHUME · MIGRAINES
Tablette TESTA Marque
Te doare capul? Ia Testa!

Numai ou
150 lei
se execută în mod ireproșabil orice ramă culoarea mobilei mărime naturală: în mahon, frasin, nuc, aurit, metal etc.
Asortiment bogat 120 modele, numai la
Israel Bergher S-sor
str. Anastasie Panu 50

Dr. Albert Ficler
Specializat în clinicele și spitalele din *Berlin, Leipzig* și *Frankfurt etc.* în boli de:
Stomac, Intestine și Ficat
Boli de Nutriție:
DIABET, (tratament cu *Insulin*) GUTA, ARTERIOSCLEROZA, etc.
ELECTRO-TERAPIE
Cons.: 9—11 si 3—6.
Iași, Str. Lăpușneanu 27

Au sosit!!
la IANCU SOLOMON
Strada Gh. Mârzescu 15
Specialitățile de vinuri.

Au fost aduse direct din Odobești, Dealul Mare și Valea Călugărească și s'a pus în vânzare chiar de astăzi. — Pe alese: *Adevăratul Risling, Ottonel, Tămăioasă,* etc. etc.

Să vie toată lumea să se convingă de adevăr.

„INLESNIREA"
VINDE TOATE IN RATE LUNARE
Iași, Ștefan cel Mare 11, Tel. 362

STIRI DIN ŢARA ŞI STRĂINĂTATE

N. LABUŞCA

(Continuare din pag. I-a)

grozită si-a strâns cu amândouă mânile copiii la piept şi cu toţii au început să plângă amar şi să ţipe... Era ve tea morţii scumpului şi singurului lor sprijin...

Lăbuşcă s'a rădicat de jos, din pătura sănătoasă a ţărănimii. Era seminarist. S'a cultivat şi a prins dorul nestins de carte între păreţii şcolii „Veniamin Costache", pe care l-a absolvit cu deplin succes în vara când a sunat trâmbiţa de aur a mântuirii neamului nostru... Era un elev eminent, iubit de colegi şi de profesori, cari îl apreciau şi cari puseseră în el nădejd frumoase. Citia mult. Avea predilecţie pentru obiectele din domeniul istoriei. Elev fiind, a publicat mai multe articole în „Unirea" d-lui profesor A. C. Cuza şi era apreciat de dl. Iorga.

Deşi n'a îmbrăcat haina preoţească, el totuşi a rămas un credincios preot al cărţii, iubind adevărul şi dreptatea. Prin o voinţă de fier şi prin o muncă continuă el îşi însuşise o cultură temeinică, datorită căreia fusese numit conferenţiar la universitate, unde îl aştepta o catedră pe care negreşit, că avea s'o cinstească.

Născut în Suliţa din Botoşani el se mândria cu obârşia sa. Nu se socotia numai eşan. In situaţia sa, alţii nu dau cu anii prin locurile natale, se boieresc şi nu intră în satul lor decât cu trăsura sau cu maşina. Lăbuşcă a rămas modest şi în nota reală a vremii. Lui îi plăcea să sugă din seva cea sănătoasă a neamului, să soarbă aierul de ţară, să colinde satele şi, la întrunirile politice — din care el făcea curat apostolat şi nu demagogie ca atâţia alţii—să le dea sfaturi înţălepte şi pline de dragoste.

Iubia pe săteni cu adevărat şi doria să-i vadă ajunşi la o soartă mai bună. La judecătorie rurală el se amesteca printre ei şi stătea cu ei de vorbă ca cu nişte fraţi, cărora nu le doria de cât binele.

In căruţă ţărănească, cu cai mărunţi, lui îi stătea bine, şi se simţia mândru, căci el punea preţ pe sufletul curat al ţăranului.

Şi iată că fatalitatea oarbă face ca el săşi găsească moartea într'un accident nenorocit pe-un drum de ţară, pe care le bătătorea mai mult decât pe trotuarul din Lăpuşneanul Iaşului. A închis ochii liniştiţi pe bulgării unde a văzut lumina zilei.

Moartea lui e o reală pierdere pentru şcoală, căci dispare înaintea de a fi dat tot ce se aşteaptă de la un intelectual cu o serioasă pregătire cărturărească, cum era el.

Seminariştii şi preoţii cari l-au cunoscut, îl vor plânge. Studenţii şi elevii lui de la şcolile pe unde a trecut: Seminarul „Veniamin", Seminarul Pedagogic, M. Kogălniceanul etc., nu-l vor uita.

In casa din Toma Cozma, s'a aştenut doliul durerii. Soţia şi copilaşii lui nemângâiaţi rămân săraci, dar moştenesc în schimb un nume care înseamnă: muncă şi cinste.

Dumnezeu să-l aşeze printre aleşii săi.

Pr. N. Hodoroabă

Evrei bătuţi în tren

Vaslui.— In trenul No. 602 Iaşi-Bucureştii unii studenţi care se înapoiau de la congresul ţinut în Iaşi, au luat la bătae pe câţiva călătorii evrei.

Ast el comerciantul Marcu Riesenberg din Vaslui a fost nevoit să scoboare din tren în staţia Buhăeşti, fiind molestat de către studenţi. I s'a luat şi abonamentul pe c. f. r.

Emil Maslinc din Bucureşti, între staţiile Bălteni-Vaslui a fost luat la bătae şi a fost scăpat de către poliţia gărei Vaslui.

Samuil Zancovici din Galaţi, aflându se în restaurantul gării Vaslui, a fost lovit pierzându-şi pălăria. Voiajorul Ghidale Bercovici din Vaslui a reclamat deasemenea că a fost lovit.

La oprirea trenului în staţia Vaslui, numeroşi studenţi au invadat peronul, începând o adevărată vânătoare contra evreilor.

Forţele poliţieneşti aflate în gară fiind prea mici n'au putut interveni cu eficacitate. COR.

Solemnitatea dela şcoala primară „M. Kogălniceanu"

Azistenţa. Cuvîntările

Localul şcoalei primare „Mihai Kogălniceanu", după multe peripeţii, a fost restaurat şi şcoala a reuşit în fine să funcţioneze în chip normal.

Recepţia lucrărilor efectuate a dat loc Mercuri la o serbare, organizată de comitetul şcolar, la care a participat o azistenţă numeroasă, pe lângă părinţii eevilor.

D. N. Ionescu, directorul şcoalei, a arătat greutăţile prin care a trecut şcoala aceasta, care în fine azi poate să-şi îndeplinească misiunea. D-sa mulţumeşte comitetului şcolar pentru munca depusă, şi roagă pe primar, care se afla printre azistenţi, de a avea grijă de această şcoală şi de a rambursa cheltuiala făcută cu restaurarea, pentru ca să se poată introduce alte şi însemnate îmbunătăţiri.

D. C. Petrea, preşedintele comitetului şcolar, mulţumeşte d-lui director Ionescu, care a depus şi depune pentru şcoală o muncă fără preget.

După ce mai vorbeşte bătrânul profesor Brandia, ia cuvântul d. primar N. Petrea care promite tot concursul său.

S'a servit apoi o mică gustare, şi s'au ridicat numeroase toasturi.

IN JURUL ASASINATELOR DIN CAPITALA

Cercetările poliţiei ieşene.— Cine este Brandabura.— El a operat şi în Iaşi

In timpul urmărirei fioroşilor asasini din Dudeşti, unde au fost omorâţi soţii Rosch, dela Galaţi s'a trimis poliţiei ieşene o telegramă, cerând a se urmări şi la Iaşi complicii lui Romanovici şi a celorlaţi.

*

Din primele cercetări s'a putut stabili cine este acel Brandabura (sau Grandabulea) care a fost arestat ieri noaptea la Galaţi după ce a comis atacul banditesc dela spitalul Israelit pentru a elibera pe criminalii internaţi acolo.

Neculai Aftanase Brandabura a fost prins acum trei luni la Iaşi împreună cu o parte din banda sa, compusă din Ion Brandabura, Nastasia Ivanova, Silvani Iohan şi Elena Cozopolikov.

Banda lui Brandabura a comis numeroase furturi în oraşul nostru şi în special în cartierul Nicolina. Deasemenea a dat câteva lovituri şi în Chişinău.

*

Şeful bandei, Brandabura, e în etate de 57 ani, fiind de loc din Tekopoli-Rusia. Are statura mijlocie şi faţa ro covană. Ochiul drept îi lipseşte.

*

Poliţia ieşană primise o telegramă din partea poliţiei din Bolgrad prin care se cere ca Brandabura să fie trimis acolo, fiind urmărit pentru mai multe lovituri.

Poliţia l-a trimes la Bolgrad, iar o parte din banda sa care a fost arestată fiind înaintată Parchetului, a fost depusă la penitenciarul Galata.

Dar restul bandei n'a mai putut fi prinsă.

*

Poliţia continuă cercetările pentru a prinde şi pe ceilalţi complici ai lui Brandabura.

Se poate ca aceştia să fie autorii ultimelor atacuri banditeşti din Păcurari şi Copou.

Rep.

INFORMAŢII

x *Astăzi dimineaţă M. S. Regele va primi cu ceremonialul obişnuit pe ministrul Spaniei la Bucureşti.*

x *M. S. Regina soseşte în Capitală mîne Sâmbătă 4 Decembrie, ora 10 dimineaţa.*

Piaţa Valutară

Leul la Paris a cotat ieri 13,75; la Zurich 2,70

Devizele în Capitală au notat: Francul francez 7,40; francul belgian 5.45; francul elveţian 37.; lira engleză 930; dolarul 192; lira italiană 8,25; coroana cehă 5.74; Rentenmark 46,.

x Atragem atenţia cetăţenilor că cererile pentru înscrierea în listele electorale se vor primi NUMAI PÂNĂ LA 15 DECEMBRIE. Deci cetăţenii să se grăbească de a adresa cererile d-lui Hahn, directorul serviciului administrativ.

x *Falimente.*—Tribunalul secţia III, a închis eri dosarul de faliment al comerciantului Rubin Wexelberg şi a acordat termene comercianţilor Saul Segal, Labinovici.

A declarat în faliment, în lipsă pe cărciumarul B. Burăh zis Gramer şi pe morarul Iosub Cohn.

Deasemenea a acordat un moratoriu de 6 luni comerciantului de ghete Lupu Zilberman din Str. Cuza Vodă 42.

x Marea expoziţie internaţională din Filadelfia (Statele-Unite), s'a închis cu un deficit de 20 milioane dolari (aproape 4 miliarde lei).

x In actuala sesiune parlamentară, d, Meissner, ministru lucrărilor publice, va depune un proect de lege pentru desfiinţarea prestaţiilor şi înlocuirea lor cu plata în bani.

x D. Ioan Grigoraş a fost numit inspector pe lângă direcţia regională silvică Iaşi.

x *Parastas.*— Mâine Sâmbătă între orele 12—1, va avea loc la Capela Seminarului „Veniamin Costache", din Iaşi, un parastas pentru pomenirea fostului Profesor, Solomon Haliţă şi a fostului elev şi Profesor Lăbuşcă. Cunoscuţii şi prietenii, pot lua parte.

x Inmormântarea regretatului profesor şi avocat Neculai Lăbuşcă, a fost fixată pentru Sâmbătă 4 Decembrie ora 9 dim.

Ea va avea loc în Tg. Suliţa.

Vor fi reprezentate prin delegaţii speciale, Universitatea, Baroul, Adunarea eparhială a Moldovei, Corpul didactic secundar, Seminarul Veniamin Kostache şi şcoala normală Vasile Lupu.

x Tribunalul secţia II a condamnat ieri la doi ani închisoare pe Iosef Briks, care a fost prins cu dolari falşificaţi.

x Ieri noaptea a încetat din viaţă lucrătorul tinichigiu Iosef Colibaba, victima accidentului din str. Uzinei, unde a căzut de pe un acoperiş.

x Spitalul din Stânca, va fi transformat, într'un spital pentru tuberculoşi.

x La Chişinău bântue epidemia de pojar.

4o la sută din populaţia şcolară e atinsă de boală.

Lucrările parlamentului

Camera

Fac comunicări d-nii Georgescu-Tulcea, D. R. Ioaniţescu, I. Zelea Codreanu, Teianu.

D. *Octavian Goga* spune că ziarul „Czernowitzer Morgenblatt" va fi dat în judecată pentru jignirea cultului creştin.

D. *Al. Vaida Voevod* cere lămuriri asupra tratatului italo-român.

D. *Mitilineu*, ministru de externe, spune că va răspunde în cel mai scurt timp.

*

D. *A. C. Cuza* îşi dezvoltă interpelarea sa în chestia evenimentelor din Cernăuţi. Spune că deputatul Ebner a jignit demnitatea neamuli românesc.

D. A. C. Cuza

D. Cuza începe un atac împotriva naţional ţărăniştilor, pe care-i acuză de înstrăinare.

D-nii dr. *Lupu* şi *Madgiaru* intervin.

D. *Cuza* urmează, afirmând primejdia masării evreilor în diferite părţi ale ţării.

Se nasc mai multe incidente între grupul ţărăniştilor şi grupul Ligii creştine. D. dr Lupu tratează pe d. Cuza cu epitetul de „imbecil senil".

D. Cuza arată că Cernăuţii sunt un centru evreesc mondial Evreii de acolo vor să stabilească o autonomie naţională evreiască în Bucovina.

Vorbeşte apoi de examenele care au dat loc la lovirea şi înjurierea profesorilor români. Acuză pe d. Ebner că e autorul moral al agresiunii.

Răul se datoreşte faptului că în magistratură şi poliţie sunt evrei.

Inchee, cerând ministrului de interne să nu permită ştirbirea autorităţii statului.

*

D-rul Ebner răspunde acuzaţiilor d-lui Cuza şi declară că nu se sustrage judecăţii, dacă ar fi găsit vinovat.

Spune că manifestaţiile de la Cernăuţi nu au avut caracter specific evreesc, procentul de căzuţi al ucrainienilor fiind mai mare.

Intreabă pe ministrul de interne ce măsuri s'au luat pentru păzirea ordinei.

D. GOGA declară că va examina în mod obiectiv evenimentele şi va lua măsuri, ţinând seama de interesele naţionale.

Ceteşte o scrisoare a d-lui Straucher, care acuză pe dr. Ebner că tot ce spune sunt minciuni.

Aduce elogii tinerimei universitare, care are suflet cinstit. Spune că de când este ministru de interne, studenţii n'au făcut nici un act împotriva legii. Ca exemplu aduce congresul dela Iaşi.

Inchee spunând că vrea să stabilească o atmosfera de pace şi raporturi normale între toţi cetăţenii ţării.

*

Senatul

D. *I. Nistor* interpelează asupra corupţiei de la primăria Cernăuţi.

Apoi oratorul atacă pe senatorul guvernamental Eusebiu Hotineanu, dat în judecată pentru contrabandă.

D. *Rădulescu-Motru* vorbeşte la mesaj. Analizează teoretic structura partidelor politice. Atacă pe liberali. D-nii Ermil Pangrati şi general Moşoiu intervin.

Critică pe naţional-ţărăniştii, care sufăr de brătianofolie.

x DELA FUNCŢIONARII COMERCIALI.— Joi 2 Decembrie 926 ora 9 seara, a avut loc adunarea sindicatului Funcţionarilor în str. Langa.

S'a discutat situaţia precară a funcţionarilor şi încălcarea orarului de lucru, hotărându-se în unanimitate înaintarea unui memoriu Ministerului Muncei.

Deasemenea s'a trimis o telegramă de protest Ministerului de Interne.

ECOURI

— Comitetul de conducere al Orfelinatului Evreesc roagă pe membrii, oratorii şi toate persoanele care se interesează de soarta micilor orfani de a lua parte la Serbarea de Hanuka care are loc Duminică 5 Decembrie orele 4 jum. p. m. în localul Orfelinatului din str. Gh. Mârzescu.

Familia Constantin Gh. Moţăş

aduce pe această cale, cele mai sincere mulţumiri rudelor şi cunoştinţelor, cari prin prezenţa lor, au adus o mângăere celor rămaşi în urma pierderei iubitului nostru soţ şi tată.

Tribunalul Jud. Iaşi Secţia II-a

Publicaţie de Vânzare

No. 9989 din 27 Noemb. 1926

Se încunoştiinţează că Trib. Iaşi S. III-a, în urma raportului D-lui Jude Sindic No. 2013 | 926 prin Jurnalul No. 8646 | 926, a autorizat a se scoate în vânzare prin licitaţie publică, prin mijlocirea Corpului de Portărei Iaşi, averea falitului Iosef Mendelsohn din Iaşi, str. Piaţa Cuza Vodă No. 3, compusă din articole de manufactură, evaluat de expert la suma de 324.289.75 lei.

Vânzarea şi adjudecarea va avea loc, în ziua de *8 Decembrie 1926, ora 2 p. m.* la faţa locului, în str. Cuza Vodă No. 3, începând licitaţia publică dela suma de 324.289.75 lei, evaluată de expert, cu facultatea D-ui Jude Sindic de a o începe şi de la o sumă mai mică, sub rezerva omologărei Tribunalului.

Dosar No. 12 | 926

Preşedinte, M. EŞIANU

Portărel, I. Popovici

România

Corpul Portăreilor Trib. Iaşi

PUBLICAŢIUNE No. 149

Anul 1926 luna Noemb, în 25 zile

Se publică spre cunoştinţa generală că conform jurnalului Trib. Iaşi s. III-a No. 9505 | 926 se va vinde prin licitaţie publică în ziua de 7 Decembrie 1926 ora 10 a. m. averea mobilă sequestrată cu procesul verbal No. 371 | 1926 de la fabrica de Ciocolată „Victoria" prin reprezentantul ei legal Uşer L. Dym, la pretenţia d-lui Adolf Theitler, avere compusă din: rafturi, tejghele, una terazie, 21 kgr. ciocolată, borcane, vase de sticlă şi de tablă, 2 tingiri de aramă, mese şi altă avere prevăzută prin menţionatu proces verbal.

Vânzarea se va face în Iaşi Hotel Traian la sediul fabricei pe bani gata şi în asistenţa grefierului respectiv.

Şef Portărel, Bazali

Secretar, Stănescu

România

Corpul Portăreilor Trib. Iaşi

PUBLICAŢIUNE No. 151

Anul 1926 luna Noembrie 26 zile

Se publică spre cunoştinţa generală că conform adresei Jud. Ocol. I Urban Iaşi sub No. 20914 din 1926 se va vinde prin licitaţie publică în ziua de 8 Decembrie 1926 ora 3 p. m. averea mobilă sequestrată cu procesul verbal No. 1267 | 926 de la firma fraţii Goldenberg la pretenţia Băncei Moldova din Iaşi avere compusă din: 12 cartoane chocolată „Urs de Dorna", douăzeci cartoane schocolată „Stecco", una maşină pentru măcinat cafea cu motor electric în funcţiune.

Vânzarea se va face în Iaşi strada Anastasie Panu No. 79, pe bani gata şi în asistenţa grefierului respectiv.

Şef Portărel, Bazali

Secretar, Stănescu

NOTE ECONOMICE

(Continuare din pag. I-a)

crearea capacităţei de consum, căci acel ce câştigă consumă. Este aci un cerc de fier; rendementul asigură o producţiune mai perfecţionată, iar aceasta condiţionează rendementul.

In America, când se produce prea mult bumbac, se contingentează şi se lansează marfa succesiv pe piaţă, spre a se înlătura scăderea prea mare a preţurilor şi a se putea menţine rentabilitatea producţiei. In colonii se ard de multe ori cantităţi enorme de produse când preţurile sunt primejduite, şi astfel se asigură rentabilitatea minimă.

Dar pe când în Occident marea problemă nu este producţiunea ci repartiţia cotităţilor de producţie pentru evitarea unei concurenţe sfâşietoare care anihilează rendementul, la noi se pune abea problema unei producţii minime de existenţă, — aceasta fiindcă nu există continuitate şi coheziune în activitatea economică.

Unii văd soluţiuni în cooperaţie. Cooperaţia s'a dovedit însă mai bun instrument de repartiţie de cât de mare creaţiune şi, oricum, capitalismul n'a creat încă atât de mult la noi, ca să purcedem la alte sisteme. Suntem de altfel viciaţi şi de sistemul de organizare, cheltuelile sunt prea mari, regia şi formalizmul exploatărilor costă exagerat la noi. Organizmul nostru economic nu poate suporta, nici fiscalitatea aşa de grea.

Natural că fundamentul relelor este oscilaţia valutară. Fără monedă precisă nu poate să fie calcul şi raport precizat. Suntem încă în stadiul de discuţiune. Revalorizarea unei monede care a perdut 97,5 la sută *este o iluziune şi stabilirea ei o perpetuă deziluzie.* In ultima raţio, singura soluţiune va fi *o conversiune într'o nouă monedă emisă pe baze metalice,* aşa cum scrie la carte. Asta nu se va putea face însă de cât cu ajutorul capitalului străin.

Ceia ce se face la noi acum este demagogie financiară; trebue să privim lucrurile drept în faţă. Economia noastră suportă acum 2 riscuri, cel normal şi cel valutar. Cu dificultăţile noastre technice, cu transporturile noastre, riscul normal este şi el destul de anormal, dar riscul valutar este insurmontabil căci din cauza crizei de numerar comercianţii şi industriaşii nu pot acoperi când este curs favorabil şi numai când sunt nevoiţi să acopere.

Producţiunea porumbului este anul acesta abundentă, însă din cauza oscilaţiei valutare nu este rentabilitate agricolă nici la acest articol.

Modul patologic al crizei de numerar crează boli noi foarte periculoase. In bursă se cunoştea pe lângă vânzările efective, cele a livrer şi pe termen. Iată că a apărut un nou gen de operaţie. Băncile din Bucureşti văzând depozitele de acţiuni ale clienţilor, eventual chiar cu învoirea lor. Natural că deponenţii de acţiuni nu-şi dau seama că acest procedeu face ca întreaga raţiune a acţiunei de Bursă să devizeze, căci în loc ea să rămâe în lada publicului ca un plasament al economiilor urmând ca în raport cu infiltraţia acţiunilor în publicul mare, să se poată crea intreprinderile sociale ca în Occident, — acţiunile fiind mereu şi aproape în totalitatea lor oferite din nou în Bursă, produc scăderea în paguba chiar a deponenţilor. Aceasta este o mare lovitură pentru dezvoltarea noastră economică.

Ori-ce restricţii legale n'ar avea eficacitate, căci atunci când însu-şi deponentul este interesat, foarte uşor se pot face convenţii reciproce de vânzare pe termen a unor cantităţi identice de acţiuni care maschează foarte uşor, depozitul liber la vânzare. Cu atât mai greu se va stabili acest lucru cu cât Bănci de primul rang din Bucureşti fac aceste operaţiuni.

Remediul este numai ameliorarea crizei de numerar care ar exclude oportunitatea şi rentabilitatea acestor genuri de afaceri.

M. Eliaş

BIBLIOTECA UNIVERSITĂȚII IAȘI

ANUL XVIII No. 5860

3 LEI EXEMPLARUL

DUMINICA 5 DECEMBRIE 1926

ABONAMENTE

Lei 1000 . . . pe un an
„ 500 . . . „ 6 luni
„ 300 . . . „ 3 luni

Loco

OPINIA

ZIAR POLITIC COTIDIAN

ANUNCIURI

se primesc la toate Agențiile de Publicitate și la Administrația ziarului Iași—Str. Gh. Mârzescu 17

NOILE DĂRI COMUNALE

NU VOM MAI PUTEA TRĂI ÎN IAȘI!

Primăria orașului nostru a încăput pe mâna unor oameni plini de prevedere. Ei vor ca în anul viitor să umple lăzile casieriei cu bănet, — și să se răzbune astfel de postul prelungit, suportat cu mare greutate în ultimele luni.

Pentru a trece deodată de la sărăcia lucie la belșug, edilii au recurs la cea mai simplă soluție: mărirea impozitelor. In noul buget al municipiului, dările au fost ridicate așa încât, cu încasările realizate într'un sinnur an să se acopere datoriile făcute timp de cinci ani.

Se știe că la plecarea liberalilor, în casele de bani ale Primăriei nu se mai găsea nici pentru leafa unui măturător, iar pe piață rămâneseră datorii de zeci de milioane. Creditorii au dat municiaiul în judecată, au pus sechestru pe venituri, în sfârșit, au recurs la mijloace disperate pentru a-și încasa dreptul lor. Primăria trebue să plătească socotelile din trecut. Deci s'a pus în seama fiecărui cetățean dări de patru și de șase ori mai mari ca până acum.

Dar atât nu-i deajuns. Gospodarii din fruntea comunei au, pe lângă priceperea bine dovedită, și un... program de refacere. După spusele lor, în anul care vine, Iașul va fi complect transformat: toate străzile pavate; curățenie; lumină; etc.; etc. Pentru aceasta însă sunt necesare fonduri. Deci... să plătească orășenii, să dea în loc de unul, 10 lei.

Sistemul adoptat de delegația permanentă este primitiv și nedrept. Amintește vremea fanarioților când un domn nou, ca să-și scoată „din capete", înzecea birurile puse de predecesorul său. Nu în felul acesta se normalizează gospodăria unui mare oraș. Pagubele și greșelile făcute într'o lungă perioadă, se repară cu încetul. dacă „părinții" comunei nu vor să și jupoae contribuabilii de vii.

Situația este azi așa încât singura salvare înțeleaptă ar fi un împrumut pe termen lung. Cu capitalul obținut *să se execute imediat și în întregime* lucrările de absolută necesitate, *să se plătească* ordonanțele rămase în așteptare, cu un cuvânt să se facă operațiile prime care duc imediat la normalizare. Pentru acoperirea împrumutului, se va recupera în fiecare an o sumă din încasările, făcute după niște impuneri omenești.

Altfel, ridicarea bruscă a tuturor obligațiilor către comună, adăugată la asaltul puternic organizat de stat prin noile legi fiscale, va provoca o enormă scumpire a vieții. Pentru oamenii nevoiești, va fi aproape imposibil de trăit în acest oraș.

S'au gândit gospodarii Iașului la urmările nenorocite ale miopiei lor? — *l* —

NOTE

FACEȚI-VĂ FRUMOASE

Scriitoarea franceză Lucia Debarue-Mardrus a scris o carte cu titlul: *„Faceți vă frumoase!"* D-na Lucie Debarue-Mardrus arată femeilor mijloacele prin care pot să și îngrijească ce au mai prețios.

„Cu toate progresele vertiginoase ale feminismului, declară dela început d-na Delarue-Mardurs, rolul principal al femeii, puterea și fericirea ei sunt și vor rămânea multă vreme de a plăcea". Autoarea se opune cu înverșunare masculinizării.

„Sunt sigură, spune ea, că nu mă înșel când afirm că o femee care ar fi un Leonardo da Vinci, dar iremediabil urîtă, ar da cu bucurie o parte din bogăția ei spirituală pentru a avea în schimb puțină frumusețe".

D-na Delarue Mardrus e pentru orice mijloc pentru a ajunge la scop. Deci admite fardul. „Fardați vă!", zice ca femeilor. Râul renume pe care-l are fardul acum se datorește celor care nu știu să-l întrebuințeze și celor care abuzează. De altfel, fardul e universal răspândit, dar u produce efecte bune decât dacă se aplică unei fețe agreabilă prin ea însăși, și încă cu meșteșug. Secretele acestei arte le dezvăluește cartea d-nei Delorue-Mardrus.

După ce a arătat pe larg și în toate amănuntele arta de a-ți face ochii, de a-ți pune roș, negru sau ocru, scriitoarea adaugă: „Răutatea urâțește. Gelozia urâțește. Bârfeala urâțește. Vanitatea urâțește... Deci, păstrați-vă fața calmă a unei conștiințe curate, cremă de toaletă superioară celor mai bune mărci".

Este îmbucurător să constatăm că chiar în această chestie de sufletul și intelectul își păstrează importanța. Deci, vom zice doamnelor: fiți bune și blânde, și dacă e cu putință, nu numai fine, ci afinate, dacă vreți să fiți drăgălașe. Lecția aceasta face mai mult de cât o sută de ședințe de masaj facial.

După ce a predicat artificiul care se adaogă la natură și o repară chiar până la un punct; d-na Mardrus recomandă să nu ne încăpățânăm și să renunțăm când trebue. O doamnă bătrână care consimte să-și poarte vrâsta și să se îmbrace potrivit, este încă foarte bine, — pe când „jeza belele" care se supun la adevărate suplicii pentru a părea mai tinere, nu reușesc decât să fie hidoase.

In sfârșit, doamna Delarue Mardrus nu condamnă părul tăiat (ea însă-și s'a tuns) dar ușține că fiecare femee ar trebui să-și aleagă coafura care convine mai bine feței sale.

Din toată lumea

Revolta maimuțelor.— In grădina zoologică din Londra într'o cușcă imensă, trăesc 70 maimuțe mari cît omul. In ultimile zile s'au născut doi puișori de maimuță, din care unul a murit. Gardienii au voit să scoată cadavrul afară, dar maimuțele s'au opus. Ele au luat poziție de luptă și nu îngădue apropierea nimărui.

Gardienii pregătesc o mare expediție, cu harapnice și ciomege, pentru a înfrânge revolta maimuțelor și a scoate cadavrul.

*

In Mosela e primăvară.— In valea Moselei (pe teritorul francez și german) e primăvară în toată legea. Cireșii, merii, perii și prunii sunt în floare. Pe câmp au apărut albăstrelele. Bobocii de spinișor încep să se deschidă.

*

Insuși d. guvernator!...— Statu Alabama (din Statele-Unite) e recunoscut ca adversar al alcoolului, iată însă că poliția respectivă a descoperit pe însuși domnul guvernator, într'o societate veselă, jucând cărți și bând rachiu!

D. Guvernator a fost pur și simplu arestat.

*

Alegerile din India.— In recentele alegeri generale din India, swarajiștii (adica naționaliștii partizani ai autonomiei) au pierdut multe voturi. Ei s'au menținut numai în regiunea Madras.

SESIUNEA LIGII NAȚIUNILOR

Sir Erik Drumond secretarul general al Ligii Națiunilor, a vizitat la Berlin pe d. Stresemann pentru a stabili chestia președinției actualei sesiuni a Ligii.

Mussolini nu vine la Geneva

fiindcă se teme de atentate

D-nii Briand, Chamberlain și Stresemann găsesc foarte util a avea o conferință împreună cu d. Mussolini, cu prilejul actualei sesiuni a Ligii Națiunilor.

Local cel mai nemerit de întâlnire ar fi Geneva, unde se țin ședințele Ligii. Dar convin cu toții că acolo n'ar fi destulă siguranță pentru persoana Ducelui. In forfota de lume din preajma Ligii, ar fi greu să se previe manifestații și atentate

Din pricina aceasta, d. Mussolini nu va veni la Geneva. Este însă probabil că cei 4 barbați de Stat se vor întâlni într'o mică localitate la granița italo-elvețiană, unde se va putea veghea mai lesne la siguranța personală a Ducelui.

O evreică trece la creștinism

Roman 4.— Fata Elke Buium fiind în dragoste cu flăcăul C. Băslaru, a trecut la creștinism.

Fata a părăsit locuinia părinților și s'a dus în satul Bucium, după iubitul ei.

Listele electorale

Primăria Iași a limitat — nu știm pe ce baze — până la 15 Decembrie, termenul de înscriere în listele electorale.

Or, după art. 13 din legea electorală, combinat cu art. 15 din aceiași lege și cu art. 158 din legea administrativă, reesă destul de clar că intocmirea listelor electorale (din oficiu sau la cerere) trebue îndeplinită pînă la ftnele lui Decembrie,

Pentru ca cetățenii să-și evite însă surprize și neplăceri, sfătuim pe cei interesați **să se îngrijească până la 15 Decembrie de înscrierea lor în liste.**

Cetățeni! este în interesul vostru să vă înscriți în listele electorale.

Și taxele P. T. T.!

S'a publicat noul tabiou al taxelor de poștă, telegraf și telefon, care va intra în vigoare de la 1 lanuarie.

Toate taxele sânt considerabil urcate, până la dublarea unora din ele.

Vor cotribui și aceste taxe la împovărarea vieții, alături de taxele pe consumațiune, alături de noile impozite și alături de prețurile R. M. S. care vor fi și ele sporite.

Mai mult ca oricând, Statul îngreuiază viața cetățenilor. Se storc buzunarele contribuabililor pentruca să se poată acoperi diurnele și toate locmalele favoritismului și destrăbălării averescane!

X.

Monumentele și Semnificația lor

de colonel V. Dimitriu

Monumentele sunt imagini arhitecton ce prin care s'a imortalizat: Credința, Caritatea, Eroismul încununat de Glorie și ilustrându-se activitatea celor mai de seamă fii ai neamului, în specialități diferite, spre a servi de pildă generațiilor viitoare în cultivarea virtuților în genere.

Forma arhitectonică a monumentelor la noi, a fost influențată de religie până în jumătatea 2-a a veacului al 19-lea, iar de atunci de avântul cultural și artistic. Prin Biserici, Mînăstiri și așezăminte de bine facere, s'au imortalizat Credința, și Caritatea. Iar sub influența avîntului artistic și cultural, s'a imortalizat: Eroismul și Gloria Străbună, prin statuia lui *Ștefan cel Mare* la Iași și Chișinău și a lui *Mihai Viteazu* la București; Unirea Moldovei cu Muntenia, secularizarea averilor mînăstirești, expropierea și 1-a împroprietărire, prin statuia lui *Cuza-Vodă* la Iași, cu grupul celor 4 mai principali colaboratori ai săi.

Independența și Regatul prin statuia alegorică *Independența* din Ploiești și monumentul *I. Brătianu* din București, Intregirea neamului prin statuele *Regelui Ferdinand* și a *Reginei Maria* la Oradea-Mare.

Alipirea provinciilor subjugate la Patria mumă, prin *statuia alegorică de la Iași*, oferită de Principesa Olga Sturdza. Mica înțelegere și unirea cu Polonia prin proectata statuie a lui *Tache Ionescu.*

Primii apostoli ai școalei prin statuele lui *Gheorghe Lazar, I. Eliade Rădulescu* la București și *Gh. Asache* la Iași.

Cronica și începuturile național-culturale, prin statuele lui *Miron Costin* și *Cogălniceanu* la Iași.

Poesia prin statuele lui *Vasile Alecsandri* la Iași și a lui *Eminescu* la Botoșani, Galați și în proecție la Iași.

In fine s'a imortalizat ilustrarea serviciilor celor mai destoinici fii ai neamului aduse statului, orașelor, Tribunei Baroului și științei etc.

Eroismul și Gloria — Lupta pentru înfăptuirea indipendenței și întregirei neamului cu sacrificiile și jertfele făcute, se numește Eroism național; luptătorii *Eroi* iar *Gloria* Cinstea, Mîndria și Mărirea neamului ca efect al victoriei.

Eroismul și situațiile provocate de războiu, trebue puse la

(Continuarea în pag. IV-a)

Rivalitatea industrială ANGLO-GERMANĂ

In urma grevei minierilor

In timpul grevei minierilor engleji, proprietarii de mine din Germania și-au intensificat producția și au angajat un plus de 150.000 lucrători. Germanii au început a vinde cărbuni acolo unde nu mai sosea cărbunele englez.

Acum, după încetarea grevei din Anglia, proprietarii engleji vor să-și recapete vechile debușeuri; dar germanii nu voesc să părăsească pozițiile câștigate.

Iată un motiv de conflict.

*

De altfel, Germania și-a dezvoltat în chip formidabil industria de toate categoriile. Astăzi Germania produce mai mult de cât înainte de războiu, iar exportul ei crește an cu an. De pildă, în ce privește industria aviației, Germania a ajuns prima țară din lume.

Englejii sunt îngrijorați de această stare de lucruri, temându-se că germanii îi întrec în toate direcțiile. Un războiu militar pierdut, n'a putut înfrânge capacitatea și vigoarea poporului german. Constatarea aceasta o fac însăși publicațiile engleze.

Păcăleala d-lui Goga

D. Goga—răspunzând în Cameră la interpelarea d-lui A. C. Cuza a declarat cu plăcere că tineretul cuzist este un element pur cultural și național care respectă ordinea publică. Ca

D. GOGA

dovadă, d. Goga a citat congresul studențesc de la Iași.

Bietul d. Goga nu știa că în vreme ce-și debita discursul, cu pilda respectivă, câți va din tinerii congresiști comiteau cunoscutele acte de la Chișinău, de la Calarași, din trenuri etc.

D. Goga va trebui să-și ia cuvântul înapoi,—afară numai dacă agresiunile în chestie nu sunt decât opera evreilor înșiș, amatori de autoflagelație!

In pag. III-a

Ultima Oră

telegrafică și telefonică

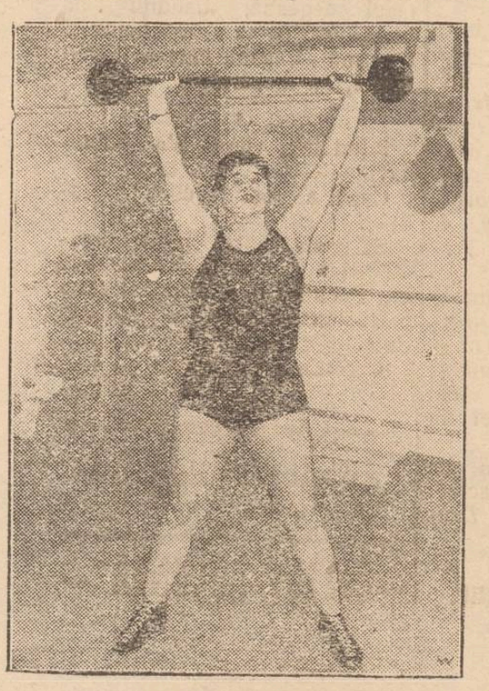

Record femenin

Violetta Morris

campioana lumii pentru aruncarea discului, a devenit cea mai puternică femee, bătînd recordul lumii și în ridicarea greutăților.

IN IAȘUL DE ALTĂ DATĂ 1)

FRAȚII LEVADITI

de R. SUȚU

Mai de mult, trăiau la Iași, cei trei frați Levaditi, fii lui Alexandru Levaditi, bine cunoscut pe vremuri în orașul nostru și care locuia în casele sale din str. Buzduga.

Cel mai mare fiu, numit de intimii săi, Didi, și'a făcut studiile universitare la Paris, de unde s'a întors licențiat în drept. Nu s'a folosit însă de titlul universitar având avere moștenită de la tatăl său. Era un perfect cavaler, nelipsit de la toate balurile, petrecerile și seratele ce se dădeau pe vremuri la Iași. Foarte bun dansator, de și era cam scurt și gros. Făcea parte din Jockey-Club. Era dintre acei cari se distingeau imediat prin extrema politeță și bunătate, de o bunătate rară, împărțind cu prietenii nevoiești, din ceia ce avea el. A trecut în viață, în societatea ieșană, ca un fulger, trăindu'și viața lui de holtei foarte scurt timp, căci moartea l'a răpus foarte curând.

Al doilea frate, Alexandru, după ce a urmat un timp cursul secundar la Iași, simțind o puternică atracție pentru arte, moștenită de la bunicul său,—marele pictor Levaditi, (care a produs diferite lucrări de mare valoare artistică, printre cari chipul Mitropolitului Veniamin, pictor foarte cunoscut pe atunci în întreaga țară), a fost trimes să studieze artele în Italia, unde însă din cauza spiritului său neastâmpărat, n'a putut isprăvi școala de bele-arte pe care a urmat'o acolo, dobândind totuși cunoștinți suficiente spre a deveni un admirabil caricaturist.

Cine dintre ieșeni nu și amintește de bine reușitele caricaturi expuse prin vitrinele magazetelor mai însemnate din Iași și datorite lui Alexandru Levaditi? Aproape toate personalitățile mai marcante ale Iașului au trecut prin penelul lui Levaditi. Iți lucra o caricatură în câteva minute, stând la o masă de la Tuffli sau la foasta berărie Gambrinus din Piața Unirea, privind la trecători, pe cari imediat li reproducea într'o frumoasă caricatură. Fiind de un temperament mai iute, a avut multe incidente, cari de obicei se sfâr-

1) Din partea doua care va apare.

(Continuarea în pag. IV-a)

KOPROL E CEL MAI EXCELENT PURGATIV DE CIOCOLATĂ
SE GĂSEȘTE ÎN FIECARE FARMACIE
ORIGINAL NUMAI SUB NUMELE KOPROL.

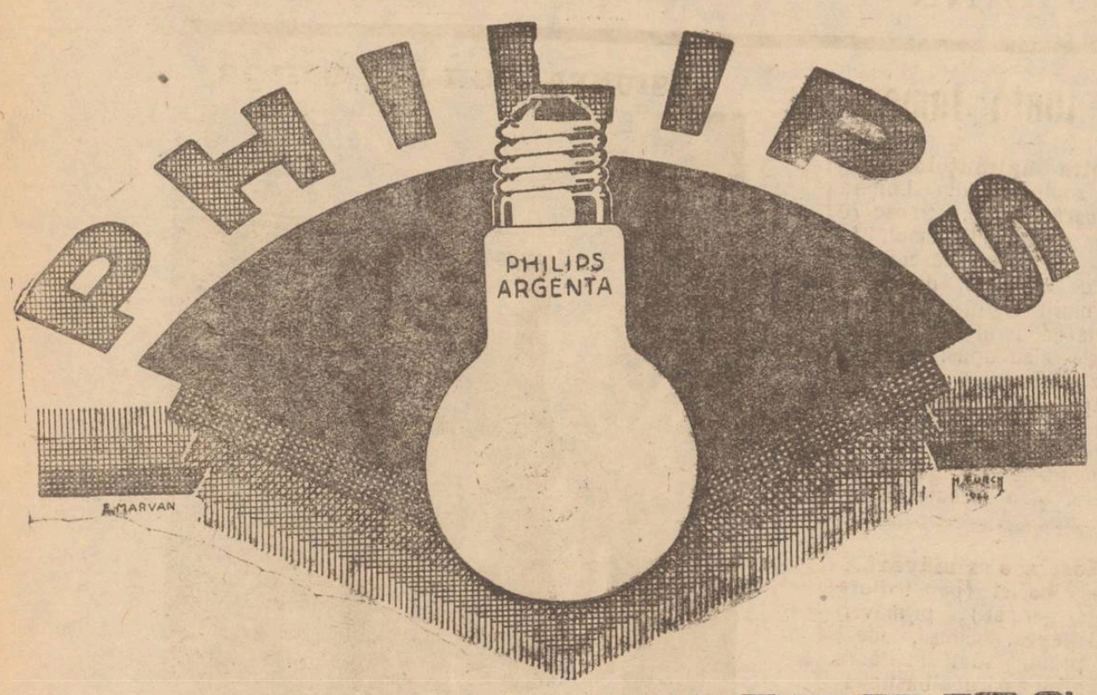

Profitați de ocazie, la schimbarea voltajului, de a vă înlocui toate becurile, cu renumita marcă **PHILIPS**

RADIO–IAȘI

LUNGIMILE DE UNDĂ

Pentru inlesnirea căutărei unui *Post de Emisiune* la orice aparat Radiophonic, în ordine progresivă iată o tabelă a lungimelor de Undă,—cea mai nouă fixare,—puterea de emisiune in Kilo-Waţi, conform căreia d-nii amatori de Radio se vor putea orienta pe vernierul Condensatorului; precum şi distanţa in Kl. m. cu aproximaţie, in linie dreaptă, conform cu scara depe hartă, dela Iaşi la staţiile de difuziune; (alcătuite de d. Oscar Finkelstain).

Postul care emite:	lung. de Unde	K. W.	Dist. Kl. m.
Madrid	577 m.	1	2500
B. Pesta	555.6	2	612
München	535.7	5	1175
Riga	526.3	1.2	1037
Wiena	517.5	7	812
Zurich	500	0.5	1385
Berlin	483.9	10	1138
Paris P. T. T.	447,8	0.5	1812
Brün (Brno)	441.2	3	750
Frankfurt a. M.	428 6	0.5	1362
Roma	422.6	5	1287
Berna (Bern)	411	1. 5	1487
Hamburg	394.7	4	1387
Toulouse	389.6	2	2000
Stuttgart	379.7	1.5	1350
Oslo	370.4	1.5	1750
Leipzig şi Dresda	365	8	1150
Breslau şi Gleiwitz	357.1	10	850
Praga (Praha)	348.9	5	875
Paris (Petit Parisien)	340.9	0.5	1812
Neapoli	333.3	3	1250
Milano	315.8	1	1375
Bratislava (Presburg)	300	0.5	762
Warşovia	288.5	1.5	725
Barcelona	280.4	2	2037
Zagreb (Agram)	275.2	0. 3	875
Konigsberg	241.9	1.5	938

DIN UNGHENI

Ungheni— *Anchetă*— In urma morţei subite a iconarului Neculai Moga din localitate fiind oarecare bănueli, d. Mitache Jud -ajutor a inceput o amănunţită cercetare.

Banchet— Cu ocazia împlinirei a 10 ani de când distinsul nostru judecător, d. Şerban Casetti, a fost rănit pe câmpul de luptă, (din care cauză şi astăzi este în suferinţă), colegii ofiţeri şi magistraţi, prietenii şi cunoscuţii, îi vor sărbători printr'un banchet Duminică 5 Decembrie a. c. restaurantul „Cuza Vodă“ din localitate.

Diverse.— Societatea „Macaby“ din localitate de sub preşedinţia d-lui Rabinovici, a înfiinţat şi o secţiune culturală, cu scopul de a se ţine conferinţe publice. Până în prezent societatea are patru secţiuni: sportivă, muzicală, culturală şi teatrală,

Cor.

Mâncărimile iritante şi supărătoare dispar imediat dacă întrebuinţaţi POMADA CADUM.

Casa de Credit
„RATA“
Magazin Universal str. Gh. Mârzescu 34
Haine bărbăteşti gata şi de comandă, Blănite de piele, Demiuri, Surte, Mantile de cauciuc, Raion special de Mantile de damă, Incâltăminte Galoşi şi Şoşoni, Manufactură, Stofe
Orice articole de prima necesitate se vând cu
Preţuri avantajoase
MARI INLESNIRI DE PLATA

LEGRAIN

OFIŢER FARMACIST caută cameră mobilată în centru.
A se adresa la ziar.

CAUT ASOCIAT pentru o afacere rentabilă, capital 150-200 mii lei.
Oferte ziar sub rentabilă.

VĂND din cauza plecărei un dormitor complect, în perfectă stare, modern, cu preţ redus.
Vizibil între orele 3—4 p. m. str. Şcoala de Arte 12.

DE VANZARE case mari în strada Speranţi 8 lângă liceul Internat, având 5 camere mari, antreţ, camară, bucătărie, odae servitor, canalizare, apă, electricitate şi curtea cu pomi fructiferi şi brazi, se poate vedea de la 1—4 p. m.

DE INCHIRIAT un apartament compus din 4 camere, antret, bucătărie, odaie de servitori, apă, lumină etc.
Vizibile între orele 3—4 p. m str. Şcoala de Arte 12 la etaj.

LECŢII DE LIMBA LATINĂ predau pentru eleve şi clevi de curs liceal iuferior. Preţuri moderate.
A se întreba în str. 40 Sfinţi No. 1, la d-na Costin.

BUCĂTAR harnic şi priceput se caută la Cantina Studenţilor, str. Păcurari 19.
A se adresa la Direcţia Cantinei.

Nou în România!!

Secretele „Magiei“ mic volum *100* reţete *miraculoase* oricine va putea cunoaşte, secretele şi mijloacele, să devie energic, vesel şi *cuceritor*. Va putea face să reuşească în dorinţele sale. Va ştie să cucerească în dragoste, familiar, afaceri. Va putea înlătura orice duşmănii şi răsbunări. Pentru orice sex.
100 lei volumul complect la *Săvescu, str. Albineţi 37 Iaşi* şi Librăria V. Alexandri str. I. C. Brătianu (aproape Lăpuşneanu).

Frantz Laibel
str. Moara de Vânt 18
tae porci şi prepară Mezeluri la domiciliul clientului.
Inştiinţat prin o cartă poştală, vin la domiciliu.

SOBE DE TERACOTA
MATERIAL SUPERIOR
DIN RENUMITELE FABRICI
H. TRICHTER
execută stilurile cele mai moderne recunoscuta Firmă
Ioan Zlatovici
Iaşi, str. Muzelor 2
Se angajează lucrări pentru provincie cu preţuri de reclamă.
Deviza noastră este:
muncă şi cinste.

SPECTACOLE

— Pascon ne spune despre muzică: Ea este o lege morală, ea dă suflet Universului, aripi gândului, avânt imaginaţiei, farmec tristeţei, veselie şi viaţă întregului-tot. M zica este temelia ordinei, înălţând pe om spre tot ce e mai „bun şi frumos“. Aşa defineşte filosoful acest suflu divin cu care a fost înzestrat omul. De aceia muzica a fost pretutindenea şi în toate epocele slăvită, adorată.

Blândele ei simfonii, slăbite puţin de bubuitul tunurilor din ultimii ani, au început să revie incetul cu încetul la vechile ei splendori, Opera renaşte, opereta reînvie. Şi primii cari ne readuc opereta reînsufleţită sunt maiştrii artişti din Vilma, cari ne vor vizita în curând şi vor da un ciclu numai de cinci reprezentaţii la Teatrul Sidoli, cu începere de Mercuri 8 Decemb. a.c.

Ni se reletează că aceasta trupă cuprinde cele mai distins elemente şi pretutindenea ea apare înaintea unor săli arhipline.

ECOU

— D. Prof. Dr. C. Parhon va consulta Luni 6 Decembrie dimineaţa la Spit. Socola, după amează la d. dr. Emil Radu, iar Marţi 7 Decembrie, numai dimineaţa, la Spitalul Socola.

KOPROL purgativ plăcut
Laxativ nemaivăzut

Dacă faceţi reparaţii la imobilele Dv. sau construiţi din nou, adresaţi-vă cu încredere la marele depozit de cherestea
„Comerţul Forestier“
din str. Uzinei No. 23 Iaşi
care furnizează materialele lemnoase necesare, de cea mai bună calitate şi cu preţurile cele mai reduse

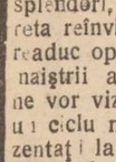

Pentru Carnaval
Aducem la cunoştinţa Onor. Public că am renovat complect toată garderoba, cu felurite modele noi din străinătate şi punem la dispoziţia clientelei toate costumele de Carnaval.
Se pot găsi lucruri noi şi originale pentru toate gusturile.
Măscuţe picante şi de toată frumuseţea.
Specialist în deghizamente.
Frizeria Hamburgher
Str. Costache Negri 32

INAINTE DE PREMIERĂ

„COMEDIA VIEŢII“

Trei acte de Adrian Pascu

Marţi 7 Decembrie va avea loc la Teatrul Naţional premiera noii lucrări a scriitorului ieşan, Adrian Pascu. După *„Cuiburi sfărâmate“* (în colaborare cu Sandu Teleajen) *„Irena“* (amândouă premiate de Teatrul ieşan şi jucate cu mult succes de celelalte teatre) *„Comedia Vieţii“* e a treia piesă ce va vedea lumina rampei. La una din repetiţii, autorul a comunicat câteva amănunte pentru cetitorii „Opiniei“.

— Subiectul:

Las în seama programului seral să-l povestească. Am oroare de cei ce-mi cer să le spun subiectele pieselor mele. Ş'apoi ce importanţă are subiectul? Totul e ce-ai scos din el... Într'o zi, uitându-mă cum o fetiţă se juca cu păpuşele ei, mi-a venit ideia acestei piese. Asemeni, acelei fetiţe capricioase, *„viaţa“* se joacă de multe ori cu noi. Ce suntem altceva de cât nişte păpuşi?

Dintr'un capriciu *„Viaţa“* joacă, pentru unii o comedie, pentru alţii o dramă, cu cele 5 personagii centrale ale piesei, care trăesc o „viaţă“ dublă. Asta-i ideia principală.

Dacă vrei piesa are şi o tez', *E o fericire să fi bogat?* Eroi mei dovedesc că nu vom vedea dacă au dreptate.

— Distribuţia?

Dacă va fi succes, apoi numai excelentei distribuţii, dată de d-l Pennescu, se va datora —O mărturisesc, fără înconjur. De multă vreme nu s'au întâlnit într'o distribuţie, atâtea talente!

D. Petrone (într'un boer blazat, *N. Demetrescu Radu,* (un antiquar) *L. Vernescu* (un băcan îmbogăţit), *Aurel Munteanu* (o haimana) *Gh. Popovici* (un lucrător bătrân) în două parvenite d-nele *D. Castriş* şi *M. Baciu* d'apoi, *Miron Popovici, C. Ramadan, C Calmusky, I. Handoca, d-na Profir şi Vernescu...*

Numai lor le voiu fi recunoscător... Deasemeni D-lui Director, pentru dragostea ce mi-o arătat o întotdeauna, precum şi D-lui Petrone care şi-a luat greaua sarcină a punerei în scenă“.

Această lucrare, e întâia din trilogia ce am de gând s'o scriu: *Comedia Vieţii, Comedia Dragostei şi Comedia Morţii.*

Să aşteptăm premiera.

REP.

Indrăzneţ atac banditesc
LÂNGĂ IAŞI

Patru banditi atacă un vier. — Victima dezbrăcată

Un îndrăzneţ atac banditesc s'a comis lângă Iaşi pe şoseaua Nicolina în dosul Cetăţuiei.

Dar să povestim faptele;

*

La orele 2 după amiază Vasile Chiru vier din serviciul domnului N. Gheorghiu ajutor de primar, a adus de la via din Hlincea com. Bucium două butoaie de vin pe care le-a dat d-lor dr. Cerkez şi Ing. Gutzu.

La orele 4. vierul Chiru terminându-şi misiunea, s'a îndreptat cu căruţa spre vie, mergând pe şoseaua Nicolinei.

Pe la vre'o 5 jumătate, era întuneric de al binelea.

Când vierul mâna caii încet, deodată au apărut dintr'un desişi patru indivizi mânjiţi pe faţă eşi înarmaţi cu revolvere.

Fiind somat să oprească, vierul s'a conformat.

Atunci banditii l-au înconjurat iar unul dintre ei s'a apropiat de Chiru şi punându-i revolverul în tâmplă, i-a cerut „ieei 38.000 lei“, pe care îi are pn vânzarea boilor.

Insă vierul care nu vânduse nici o pereche de boi, n'avea la dânsul nici un ban.

Banditii neîncrezători l'au percheziţionat.

Apoi şi au dat seama că ţaranul care-şi vându-se boii în iarmaroc şi pe care-l urmăriseră, a apucat un alt drum.

Dar pentru a nu fi comis atacul degeaba, banditii l-au dezbrăcat pe vier de haine şi în urmă trăgând câteva focuri în aer, au dispărut.

*

Fiind frig, vierul s'a îmbolnăvit.

Cazul a fost reclamat poliţiei.

Se crede că cei patru banditi sunt şi autorii atacurilor din Păcurari şi Copou, făcând parte din banda lui Brandabura.

Cercetările continuă.

REP.

KOPROL blândul pargativ
Curăţă definitiv

--CITIŢI „OPINIA“--

Pentru abonaţii la electricitate
Schimbarea voltajului

Societatea Comunală de Electricitate din Iaşi, aduce la cunoştinţa publicului că pe ziua de Marţi 7 Decembrie a. c. se va introduce curentul trifazat 380 | 220 volţi pe strada Brătianu porţiunea cuprinsă între: Farmacia Konia pe o parte şi Hotel Binder pe cealaltă parte inclusiv; şi strada Vasile Alexandri.

De asemenea, pe strada Unirei de la foasta berărie Azuga pe dreapta până în strada Brătianu şi pe stânga de la Magazinul Pogor până în Brătianu.

Marţi, 7 Decembrie între orele 12 şi 2 după amiază curentul va fi tăiat, pentruca publicul să poată schimba becurile şi aparatele electrice.

Becurile de 150 volţi, vor fi înlocuite cu becuri de 220 volţi.

Cu această ocazie, Uzina vinde becuri în preţul de cost.

România
Corpul Portărelior Trib. Iaşi
PUBLICAŢIUNE No. 152
Anul 1926 luna Noembrie 26 zile

Se publică spre cunoştinţa generală că conform adresei Jud. Ocol. I Urban Iaşi sub No. 20913 din 1926 se va vinde prin licitaţie publică în ziua de 8 Decembrie 1926 ora 3 p. m. averea mobilă sequestrată cu procesul verbal No. 1268 | 926 de la firma fraţii Goldenberg la pretenţia Băncei Moldova din Iaşi avere compusă din: Una sută patru zeci kgr. orez glacé, patru zeci kgr. cafea crudă şi prăjită şi circa 300 kgr. năut.

Vânzarea se va face în Iaşi strada Anastasie Panu No. 79, pe bani gata şi în asistenţa comisarului respectiv.

Şef Portărel, Bazali
Secretar, Stănescu

DOCTOR IN MEDICINĂ
M. WECHSLER
Specializat în Franţa în
ARTA DENTARĂ
Boli de gură şi de dinţi
Consult. 9-12 şi 2-7 p. m.
IAŞI, Str. Ştefan cel Mare 13
Casele Leon Mayer

România
Corpul Portărelior Trib. Iaşi
PUBLICAŢIUNE No. 148
Anul 1926 luna Noemb. în 25 zile

Se publică spre cunoştinţa generală că conform jurnalului Trib. Iaşi s. III-a No. 8606 | 926 se va vinde prin licitaţie publică în ziua de 8 Decembrie 1926 ora 10 a. m. după cererea casei los. H. Wood din Bradford şi Banca Moldova din Iaşi, cantitatea de 250 kgr. lână cumpărată de D-l Filip Tomasch dela casa Jos. H. Wood din Bradford.

Vânzarea se va face în Iaşi la sediul Băncei Moldova secţia magazie S. A. din Iaşi str. Cuza Vodă No. 44 unde se află depozitată marfa pe bani gata şi în asistenţa grefierului respectiv.

Şef Portărel, Bazali
Secretar, Stănescu

DOCTOR
Tr. Mihailescu
asistent universitar
chirurg secundar gynecolog la spit. Maternitatea
BOLI DE FEMEI, GENITO-URINARE-SIFILIS
Str. Lăpuşneanu No. 18, etaj
Telefon No. 164
Consult. 1—3

ULTIMA ORA

REGINA SOSEŞTE ASTAZI

Bucureşti 4.— Vagoanele Regina M. S. a venit de la Paris, au fost ataşate în Temişoara, la un tren regal.

Regina soseşte în gara de Nord astăzi la prânz. M. S. Regele Ferdinand o va întimpina pe peronul gării.

Starea sănătăţii regelui este simţitor ameliorată.

Viscolul împiedică circulaţia

Înzăpezire la Focşani—Râmnicul Sarat—Buzău. - Întârzierea trenurilor.— Deranjarea firelor telegrafo-telefonice

De eri după amiază, un viscol puternic bântue în regiunea Focşani-Râmnicu Sarat-Buzău.

Circulaţia trenurilor a suferit mult din această cauză.

Au avut întârzieri:

EXPRESUL 61 BUCUREŞTI—IAŞI, care a sosit astă noapte cu o întârziere de 100 de minute.

PERSONALUL 625 BUCUREŞTI—IAŞI a sosit aseară cu o întârziere numai de o jumătate oră.

*

In cursul nopţii, trenurile din Moldova de Nord şi Basarabia, au circulat în mod regulat.

De asemenea şi trenurile din Iaşi au plecat aseară şi azi dimineaţă la orele obişnuite.

*

Astăzi dimineaţă accelleratul 701 Bucureşti-Iaşi-Chişinău, a suferit o întîrziere de 250 minute sosind în Iaşi la orele 11. Al doilea accelerat 601 Bucureşti Iaşi a sosit în urma primului accelerat, cu o întîrziere şi mai mare.

De asemenea şi accelleratul Paşcani-Iaşi a avut o întârziere de două ore, din cauză că a fost nevoit să aştepte legătura cu accelleratul Bucureşti-Bacău-Cernăuţi.

*

Trenurile plecate din Iaşi aseară, au stat la Mărăşeşti, iar cele din Bucureşti, la Buzău, până când plugurile trimese înainte au curăţit linia.

*

Tot din cauza viscolului firele telefonice şi telegrafice au avut de suferit.

Au fost complect deranjate încă de eri după amiază toate firele telefonice şi telegrafice spre Bucureşti, inclusiv noul fir Bucureşti-Chişinău.

*

De eri după amiază a început să ningă în oraş şi judeţ. Circulaţia a devenit anevoioasă.

*

Călătorii sosiţi astăzi dimineaţă din Bucureşti ne completează ştirile de la direcţia căilor ferate.

Viscolul bântuie cu furie între Bucureşti şi Mărăşeşti.

Toţi stâlpii telefonici şi telegrafici sunt trântiţi la pământ.

Întârzierea trenurilor provine şi din faptul că de la Bucureşti, trenurile au plecat aseară fără semnalizare, adică fără ca stţiile de cale ferată să fi dat cale liberă.

In acest fel — ne spunea un inspector ceferist — se putea întâmpla foarte uşor o derapare, sau o ciocnire, căci staţiile nu ştiau dacă vine accelleratul de Bucureşti şi puteau da drumul tot fără semnalizarea unui alt tren pe aceiaşi linie.

*

Primul accelerat Bucureşti-Iaşi-Chişinău a mers fără semnalizare până la Ploeşti şi de acolo mai departe până la Mărăşeşti.

Semnalizarea nu s'a putut face din cauză că firele telegrafice şi telefonice sunt rupte.

La Tecuci trenurile au suferit o nouă întârziere, macazurile fiind blocate de ghiaţă.

A MURIT

descoperitorul bacilului tifosului

Berlin 4.—Profesorul Erberth, care a descoperit bacilul tifosului, a încetat din viaţă la Berlin, în vârstă de 92 ani.

Camera va ţine

câte două şedinţe pe zi

In vederea faptului că până la 23 Decembrie trebuesc negreşit votate şi legile fiscale şi budgetul, guvernul va propune —şi desigur Camera va admite câte două şedinţe pe zi, începând de Luni.

Discuţia bugetului va începe probabil la 10 Decembrie şi va dura până la 23 când parlamentul va lua vacanţă.

Bolşevicii chineji

adresează o notă Angliei

Londra 4— Biuroul de Presă al guvernului cantonez publică textul unei note remise de acest guvern ministerului de Externe al Marei Britanii.

Nota protestează contra arestării a 14 membri ai partidului guvernamental din Canton de către autorităţile consulare britanice, afirmând că arestaţii ar fi fost predaţi autorităţilor chineze din Manciuria.

Guvernul din Canton declară că face responsabil guvernul britanic dacă prizonierii vor fi executaţi.

*

Se anunţă din Changai că localitatea Foochow a fost ocupată aseară, fără luptă, de trupele cantoneze.

IN JURUL INTERESANTEI descoperiri din Com. Voineşti-Iaşi

S'au mai găsit 10 urne - Din ce-i alcătuită comoara

Am fost singurii care am anunţat interesanta descoperire făcută eri dimineaţă de câţiva ţarani din com. Voineşti (Iaşi)

Pe când aceştia săpau la desgropatul viei d-lui Băisan au dat peste o oală veche de lut plină cu bijuterii de aur şi argint.

Unuia dintre lucrători îi veni ideia să sape mai departe şi *s'au mai găsit încă zece oale la fel cu cea dintâiu.*

Anunţându-se autorităţile din numita comună, toate oalele în număr de 11, au fost luate la primărie.

*

Oalele sunt făcute din lut negru, având o înfăţişare foarte veche.

In ele s'au găsit bijuterii de aur şi argint, printre care:

Şapte mănere de aur în formă de împletituri, două brăţări cu diferite inscripţii care n'au putut fi descifrate, alte trei brăţări simple, trei medalii în formă de păsări, două perechi de cercei de aur cu pietre mari având un format antic, două cătărămi de aur în mărime a 10 cm., patru piese de aur în forme de ancore tot cu inscripţiuni necunoscute; un inel de aur, şi încă 15 bucăţi rupte de monede brăţări şi inele.

*

Din Iaşi a plecat chiar eri la faţa locului d. prof. Tafrali. Insă lipsind primarul de Voineşti, d. Tafrali n'a putut să vadă nimic.

Prefectura de judeţ a dat ordin ca întreaga comoară să fie adusă astăzi la Iaşi, unde va fi examinată, şi apoi va fi înaintată la Bucureşti.

SOR.

Mîne se înmânează Regelui

răspunsul Senatului la Mesajul Tronului

Bucureşti 4.—D. general Coandă, preşedintele senatului, a depus stăruinţe pe lângă senatori ca discuţia la mesaj să se termine cât mai curând.

Discuţia adresei va fi terminată astăzi Sâmbătă, când din partea guvernului va vorbi d. Berlescu, ministru industriei şi comerţului.

Probabil că mâne Duminică. comisiunea senatului va fi primită la Palat pentru a înmâna Senatului răspunsul maturului corp la mesajul Tronului.

Un mare avion italian

pentru transportul în colonii

Roma 4.— Pe aerodromul din Lonto Komberdia s'au făcut încercări cu avionul „C. A. 73" în care încape 25 de persoane, cu muniţiuni, arme, aparate radiofonice şi provizii.

S'au făcut încercări repetate şi cu succes.

Noile avioane vor face legătura între coloniile italiene, şi vor aproviziona cu muniţii centrele izolate. Aparatele de radio vor ţinea în contact permanent cu mersul avioanelor, pe autorităţile centrale.

x Taxa cerută de Camera Agricolă în Abator exista şi înainte în folosul comisiunei zootechnice. Cum această comisiune face parte din Cameră, taxa a trecut asupra Camerei Agricole.

CLARA GOLDENBERG
GEORGE WISEMAN
logodiţi

Felicitările se primesc Sâmbătă 11 şi Duminică 12 Decembrie a. c., în casele proprii ale D lui Oscar Goldenberg din str. Sf. Lazăr No. 67.

In locul oricărei alte înştiinţări.

Înmormântarea lui N. Lăbuşcă

Botoşaui 4.—Astăzi dimineaţă a avut loc la Tg. Suliţa tristă solemnitate a înmormântărei regretatului N. Lăbuşcă, mort în accidentul cunoscut.

Din Iaşi au participat numeroase delegaţii.

Au vorbit deplângând perderea unui element de valoare, d-nii prof. N. Costăchescu, în numele Centrului şi al organizaţiei naţional-ţărăniste din Iaşi, I. Rang, în numele Baroului, Gh. Zane în numele Universităţii etc.

Pentru palatul administrativ din Iaşi

Bucureşti 4.— Fruntaşii averescani ieşeni, dnii Axinte, M. Negruzzi, Omer Popovici, dr. Enăşescu, C. Cerchez şi Ernest Mihailescu, s'au prezintat d-lui ministru Petrovici, cerînd să intervie pentru alocarea fondurilor necesare terminărei palatului administrativ din Iaşi.

D. Axinte a susţinut că dacă chestia va fi lăsată mai departe în seama d-lui arhitect Berindey, atunci palatul riscă să nu fie terminat, ori cîţi bani s'ar cheltui.

Din arhivele secrete

Armata rusă pregătea revoluţie în Bulgaria, în 1916

Sofia 4. — In cercurile diplomatice continuă a se discuta cu însufleţire noile acte din arhiva secretă a Rusiei, date de curând publicităţii.

Cele mai importante sunt actele fostului Stat Major al armatei, privitor la încercările generalului Alexeev, 1916, a provoca o lovitură de Stat în Bulgaria, a detrona pe ţarul Ferdinand şi a determina astfel alipirea Bulgariei la cauza aliaţilor.

Alexeev în înţelegere cu Sasonov, proectase alipirea Macedoniei la Bulgaria până la Vardar, şi alipirea Traciei până la linia Enos-Midia. Salonicul trebuia să fie despărţit de Grecia şi prefăcut în zonă neutră,

Dar ministrul Sasonov era sceptic şi nu credea în reuşita acestui plan. Evenimentele ulterioare au schimbat cu totul faţa lucrurilor.

Lupta contra prostituţiei la Moscova

Moscov (Ceps).— Zilele acestea s'a ţinut la comisariatul sănătăţii publice o şedinţă a sovietului care duce lupta impotriva prostituţiei, mult răspândită în ultimul timp la Moscova.

Reprezentanţii diferitelor organizaţii au arătat că prostituţia se desvoltă mai ales printre servitoare şi femeile ocupate în restaurantele publice a căror situaţie materială este foarte rea.

După ultimele constatări, 32 la sută din prostituate au fost înainte servitoare. De aceea sovietul a considerat ca necesară înfiinţarea de aziluri de noapte pentru servitoarele fără ocupaţie.

S'a mai atras atenţia asupra rolului aşa numitelor „băi familiare" prin care se înţelege băile în cari se permite accesul barbaţilor şi femeilor împreună în cabine. In majoritatea cazurilor, aceste băi sunt frecuentate de prostituate. Până acum au fost desfiinţate aceste băi familiare numai într'o parte a Moscovei. Sovietul central pentru lupta contra prostituţiei a hotărât să ceară sovietului din Moscova desfiinţarea acestor băi în întreg oraşul.

Citiţi „Opinia"

„ANCORA"

Societate Română de Asigurări Generale BUCUREŞTI
Direcţiunea Regională IAŞI
Capital şi Rezerve Lei 52.000.000
REZULTATUL TRAGEREI DE LA 1 DECEMBRIE 1926

Procedându-se la tragerea 15-a lunară în faţa Delegatului Onor. Minister de Industrie şi Comerţ şi asiguraţilor Societăţei s'au amortizat prin tragere la sorţi 4 polite de asigurări populare pe viaţă în valoare de Lei 20.000.— fiecare,

Au eşit la sorţi şi au fost achitate următoarele polite:

Lei 20.000.— Pol. No. 20192 a D-lui PETRU D. ZAHARIA, IAŞI Str. Misai 18 Funcţionar Spitalul Sft. Spiridon
Lei 20.000.— Pol. No. 31922 a D-nei Eugenia Seidel *Cernăuţi* Str. Cocina 3.
Lei 20.000.— Pol. No. 15953 a D-lui Mihai Kiriak *Bucureşti*, Sărindar No. 8
Lei 20.000.— Pol. No. 10122 a D-şoarei Irina Stănculescu *Bucureşti* str. Meteorilor No. 45 A.

cari împreună cu:

Lei 860.000.— plătiţi până în prezent fericiţilor câştigători la asigurări populare fac

Lei 940.000.— în total,

Viitoarea tragere va avea loc la 1 Ianuarie 1927

TEATRUL SIDOLI — TURNEUL MONDIAL

Celebra şi distinsa **OPERETA din VILNA**

Direcţiunea S. Sandu şi M. Mazo — **Numai 5 reprezentaţii**

Cea mai grandioasă organizaţie artistică — Cele mai alese elemente lirico-scenice cari vor stărni senzaţie în oraşul nostru — Pretutindenea succes fără precedent.

Primele 3 reprezentaţii vor fi date în serile următoare:

Mercuri 8 Decembrie **BAYADERA**
Superbă operetă în 3 acte de Kalman

Joi 9 Decemb. **FLOAREA din STAMBUL**
Cea mai modernă operetă în 3 acte

Vineri 10 Decembrie **AMOR CAUCAZIAN**
Splendida operetă în 3 acte de Sandler

Cor şi baleturi grandioase — Orchestra proprie — Cele mai noi dansuri: Chimmy, Sharlestone etc. etc. — Fericice costume — Grandioase şi moderne montări — Grăbiţi-vă ca eă obţineţi locuri, spre a se evita apoi aglomeraţiile.

Atac banditesc pe şos. Uricani-Iaşi

Locuitorul Petrache Oraică de loc din com. Uricani (Iaşi) a venit Joi la Iaşi având de vândut diferite mărfuri.

După ce şi-a vândut toată marfa, gospodarul se urcă în car şi o porni spre casă.

In drum locuitorul fu întâmpinat de doi indivizi înarmaţi care îl somară să le predee toţi banii pe care îl avea asupra lui.

După ce l-au jefuit de suma de 800 lei şi alte obiecte, banditii au dispărut.

Bietul locuitor veni şi se plânse jandarmilor: care după relaţiile date de săteau, au putut pune mâna pe jefuitori.

Ei sunt indivizii Gh. Cotofană zis Gorbu şi Vasile A Tomulesei, ambii din Iaşi.

Cu acte în regulă ei au fost înaintaţi Parchetului local.

INFORMAŢII

x *Ministerele de Războiu şi Interne au recomandat autorităţilor din toată ţara de a aresta imediat pe acei care colportează zvonuri fanteziste în legătură cu chestia Dinastică.*

x D. G. Vasiliu, dulgher din str. Nicoriţă 12, ne scrie că îmi bolnăvindu-se, a cerut ajutorul d-lui doctor Costandache dela Corporaţie. D. Costandache l-a îngrijit cu desăvârşit devotament în mod dezinteresat,—fapt pentru care d. Vasiliu aduce mulţumiri publice conştiincciosului medic.

x Mâine dimineaţă va avea loc o întrunire a podgorenilor, iar după amiază întrunirea agricultorilor în sala Camerei de Comerţ.

Elevi la învăţătura tipografiei se caută la Tipografia H. Goldner.

DENTISTUL
I. KREIMER
Piaţa Unirei 18
(lângă Berăria Luther)
execută orice fel de plombe şi dinţi artificiali în platină, aur şi cauciuc. — Extracţii absolut fără durere.— Pentru d-nii militari, funcţionari şi elevi reducere.
Consult. 9—1 şi 2—7

Cabinetul Dentar
S. SIROTA GROSU
Strada Anastasie Panu No. 17
(Piaţa Halei).
Execută lucrări în platină, aur şi cauciuc, dinţi albi fără placă, extracţiuni şi plombe fără durere
Consult. dela 10 dim. până la 7 seara
PREŢURI REDUSE
Pentru săraci gratis zilnic

CABINETUL DENTAR
F. Friedman-Dascăl
Fost Şef serv. Dentistic spit. Militar
str. Cuza-Vodă 42
vis-a-vis de Camera de Comerţ
Execută lucrările cele mai moderne.
Consult. 9—12 a. m. 3—7 p. m.
Pentru militari, funcţionari, elevi preţuri moderate.

DOCTOR
E. GHELMAN
Specializat la Viena
Boli de Piele şi de păr
Sifilis şi Venerice
Tratamentul radical a blenoragiei acute şi cronice prin Uretroscopia (Iluminatul canalului uretral) Electrolyza, galvanocaustica, vaccinoterapia.
Str. GANDU No. 1 vis-a-vis de Cinema Elisabeta
Intrarea prin stradela Talpalari
Consult.: 9-10 a. m. şi 2-7 p. m.
Duminică 11—12 a. m.

Pentru Podgoreni
VIŢE FRANCEZE şi ALGERIENE
autentice de la renumitele pepiniere
Richter, Commerçon-Foure şi **Rey-Veyrot**
precum şi
SULFAT DE CUPRU garantat 98-99%
vinde
Cooperativa Podgorenilor din Moldova
Iaşi, strada Arcu No. 1

ŞTIRI DIN ŢARĂ ŞI STRAINĂTATE

Un protest al medicilor ieşeni

Ei se împotrivesc la ţinerea unui congres extraordinar al „Asociaţiei generale" din Bucureşti

Medicii din Iaşi, făcând parte din asociaţia generală a medicilor, au înaintat un protest comitetului central din Bucureşti, împotriva ţinerei congresului extraordinar convocat pentru mâine la Bucureşti.

In acest protest, Medicii ieşeni arată ilegalitatea acestui congres extraordinar, modificarea statutelor trebuind a fi dezbătută în congresul ordinar.

Se arată deasemenea imposibilitatea medicilor din provincie de a veni la Bucureşti, toţi fiind reţinuţi la serviciile lor respective.

De altfel, medicii ieşeni, îşi propun ca la congresul ordinar să lupte pentru anularea hotărârilor ce eventual se vor lua la congresul de mâne.

Riscurile profesionale

Chestia explozibilelor de la palatul de Justiţie

Am relatat la timp că la Palatul de Justiţie, în sala corpurilor delicte dela Parchet, se afla depusă o cantitate însemnată de muniţii şi anume: dinamită, cutii cu praf de puşcă, o mare cantitate de gloanţe de puşcă etc.

Explozibilele au fost găsite la un sătean din Sculeni-Ruşi, cu ocazia unei percheziţii.

Săteanul fiind învinuit de furt a fost înaintat Parchetului, împreună cu explozibilele.

Depuse în camera de corpuri delicte, aceste explozibile constituiau un pericol permanent pentru tot Palatul.

O serie de adrese oficiale au fost trimise în timp de o lună tuturor instituţiilor competinte, pentru a debarasa Palatul de marfa buclucaşă.

In fine ieri, explozibilele au fost ridicate, spre mulţumirea tuturor funcţionarilor di Palat.

O cunoscută proprietară din Vaslui

Judecată pentru fals

Vaslui 3.— Face senzaţie procesul de fals judecat eri, la Tribunalul local.

Procesul a fost intentat d-nei Gazi, o cunoscută proprietară din localitate.

Ea a fost învinuită că prin falsificarea unor acte, a reuşit să sustragă de la expropriere peste 200 hect. din întinsa ei moşie.

Au pledat, în afară de mai mulţi avocaţi vasluenі, avocaţii ieşeni d-nii P. Pogonat deputat, şi Ionel Teodoreanu, cunoscut literat.

Tribunalul a amânat pronunţarea pentru Mercuri 8 Decembrie.

Frământări între averescanii ieşeni

Cazul d-lui Pogonat.— Adunarea de mâine

Printre averescanii ieşeni frământările sunt departe de a lua sfârşit.

Nemulţumirile cresc pe zi ce trece.

Consiliul Municipal nu se mai dizolvă acum.

Se aşteaptă modificarea legei administrative în senzul ca la dizolvarea consiliilor, comisile interimare să poată funcţiona *doi ani* şi nu două luni cum prevede astăzi legea administrativă.

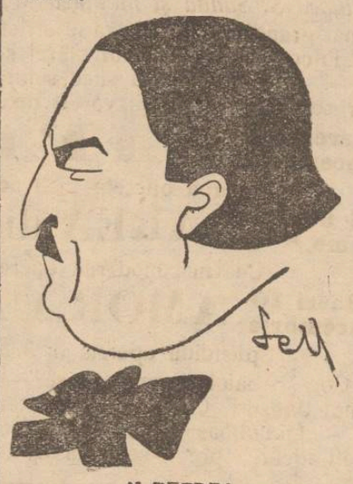

N. PETREA

Atunci, odată cu Consiliul Municipiului Iaşi, vor fi dizolvate şi Consiliile Capitalei şi Craiovei.

*

Dar până la această reformă, nemulţumirile cresc, căci d. Petrea, primarul, nu voieşte să concesioneze lucrări fără licitaţie, sau să dea alte „satisfacţii", cerute de partizani.

*

De altă parte mai este şi chestia d-lui Pogonat, fostul preşedinte activ al averescanilor ieşeni.

Pe lângă mandatul de deputat, d-sa cere o catedră la Universitate, iar d. Petrovici întârzie de a i-o da.

*

Fruntaşii averescani din jurul

D. P. POGONAT

d-lui Pogonat se agită cerând neapărat pentru şeful lor o catedră la Universitate.

La aceasta a contribuit mult şi discursul d-lui Pogonat la Mesaj, care, se spune, că ar fi dovedit meritele debarcatului preşedinte al organizaţiei partidului poporului din Iaşi.

*

Mâne dimineaţă va avea loc o adunare a parlamentarilor, şefilor de sectoare şi membrilor averescani la clubul din str. Lăpuşneanu.

D. Petrea, care a plecat la Bucureşti se va întoarce cu unele comunicări din partea d-lui Petrovici.

Insă după cum ni se afirmă, majoritatea clubiştilor care este de partea d-lui Pogonat, se va abţine în semn de protest.

L. P.

Monumentele şi Semnificaţia lor

(Continuarea din pag. I-a)

contribuţie, spre a trage învăţăminte în viitor.

Printre Eroi, se deosebesc: 1) Eroii luptând cu arma şi morţi pe câmpul de bătaie sau în urma rănilor primite. 2) Eroii invalizi din răniri în luptă şi 3) Eroii morţi în spitale de boli diferite. Cinstirea lor în cimitire şi câmpurile de bătaie aşa cum s'a făcut şi se face, e bună...

Jertfa lor trebue dată ca pildă în făurirea virtuţilor ostăşeşti şi cetăţeneşti, în căzărmi şi şcoală, unde chiar se şi ridică modeste monumente alegorice.

Victoriile de la Mărăşeşti şi Mărăşti, desarmarea armatei ungare cu ocuparea Buda-Pestei, trebuesc imortalizate printr'un singur monument alegoric, care va trebui să trăiască etern ca Columna lui Trayan la Roma. Succesul de la Grivita şi cucerirea unui drapel Turcesc de batalionul 2 vinători în resboiul independenţei s'a imobilizat de cetăţenii oraşului Ploieşti şi a jud Prahova prin *monumentul Eroilor batal. 2 vinători.*

La Iaşi Divizia 2 de Cavalerie spre a eterniza succesele sale în resboiul de întregirea neamului, a ridicat prin subscripţie publică, *un monument alegoric în faţa grădinei Copou* pe terenul Reg. 7 roşiori, pentru cinstirea eroilor săi.

E de dorit ca actele cavalerişti lor să fie înscrise pe soclul monumentului, spre a fi etern cunoscute de urmaşi noştri.

Colonel Veteran *V. Dimitriu*

Situaţia politică la Roman

Roman 4.— In curând se va ţine în localitate un congres liberal, care va însemna şi începutul reorgannizării acestui partid la Roman. Ultimile dispoziţii vor fi luate de d. Manolescu-Strunga îndată ce se va înapoia din Capitală.

*

Mâne Duminică 5 Decembrie are loc congresul partidului naţional-ţărănesc. Vor participa delegaţi din întreg judeţul.

x Studenţii care au vizitat Chişinăul, s'au dus în pelerinaj şi la mormîntul lui Pavel Cruşevan.

Lucrările parlamentului

Camera

In şedinţa de ieri d. dr. *Sumuleanu* arată că la universitatea din Iaşi s'a introdus „numerus nullus" prin acoperirea totală a elementului creştin. Dă exemplu facultatea de farmacie.

Mai vorbesc în alte chestii d-nii *Al. Moldoveanu, Florescu, Nedelcu, Leon, Vayas, Bulfinsky, Iacobescu.*

D. *Muşetescu* cere ministerului instrucţiei să examineze cauzele care contribue la proasta pregătire a elevilor din cursul secundar şi în special a celor ce-şi trec bacalaureatul.

Părintele Lupaş, ministrul sănătăţii publice, referindu-se la o comunicare a d-lui Paul Bujor, recunoaşte greutăţile materiale ale aşezămintelor Sfi. Spiridon şi arată cum numai jumătate din venituri sunt acoperite din mijloace proprii. Ministerul sănătăţii publice spune că nu are putinţa de a ajuta cu nimic aceste aşezăminte, întrucât ele cad sub jurisdicţiunea ministerului instrucţie publice.

Apoi părintele Lupaş angajează o polemică cu d. Vaida Voevod pe chestia atitudinii politice a partidului naţional.

*

Senatul

Se continuă discuţia la mesaj. Vorbeşte d. *Gh. Pop* ţărănist, des întrerupt de liberali şi maoritari. Apoi ia cuvântul d, *Teodorian.*

Un caz ciudat în staţia Pietreşti

Un macaz blocat cu pietre

Autorităţile cercetează un caz ciudat.

Un acar al staţiei Pietreşti, pe când cerceta linia, cu puţin înainte de sosirea unui tren de persoane, a constatat cu surprindere că macazul No. 1 de la intrarea în staţie nu funcţionează.

Examinându-l cu atenţie, a observat că la deschizătura acului se aflau puse câteva pietre.

Pietrele erau anume alese din cele mai tari: cremene.

Acarul a curăţit în grabă linia, şi a înştiinţat pe şefii săi.

Aceştia la rândul lor au înştiinţat Direcţia regională şi Jandarmeria, care au deschis o anchetă.

PRINDEREA UNUI EVADAT

O îndrăzneaţă încercare de furt s'a comis astă noapte în str. Sf. Haralamb.

La orele 12 un individ sărind gardul, a trecut prin curte şi s'a apropiat de locuinţa Părintelui Niculea, protoereul judeţului.

Insă fata din casă, simţind a căzut zgomot.

Atunci hoţul a luat'o la fugă şi sărind înapoi gardul şi-a continuat goana pe stradă.

Dar spre nenorocul lui a fost zărit de sergentul din punct care s'a luat după dânsul.

După o jumătate de oră de urmărire hoţul a putut fi prins.

El a fost înaintat comisiei a treia.

La cercetări dânsul a declarat că este un evadat din penitenciarul Galata şi se numeşte Gh. A. Botezei.

x *Ateneul popular Tataraşi.*— Marţi 7 Decembrie ora 7 seara fix, *Preotul Petru Chirica* Misionarul Metropoliei, va ţinea a doua conferinţă religioasă. Subiectul este următorul: „Creştinismul de eri şi creştinismul de astăzi".

Subiectul pentru Marţi 14 Decembrie este *„Influenţa creştinismului asupra civilizaţiei omenirei".*

Conferinţele sunt însoţite de cânturi religioase executate de corul bisericei Barnovschi.

INFORMAŢII

x *Mersul scarlatinei în localitate, e aceiaşi. Zilnic se ivesc noi cazuri.*

La serviciul sanitar al oraşului, există teamă, ca nu cumva, din cauza vremei, scarlatina să capete o formă mai gravă.

x Duminică 5 Decembrie la ora 3 fix va avea loc o şezătoare literară muzicală la cercul „Ronetti Roman" în localul şcoalei „Cultura".

Va conferenţia d. Rabin dr. Meier Thenen despre „Epoca macabeilor".

Va urma muzică, lectură, declamaţie.

Intrarea liberă.

x **Dela Camera de Comerţ.**—Se ştie, că membrii camerei de comerţ, la şedinţa de Duminica trecută, au hotărât a se ţine alte două şedinţe, Sâmbătă 4 şi Duminică 5 a lunei curente. Votul s'a luat aproape în unanimitate.

Or, biroul Camerei, n'a lansat cuvenita convocare pentru aceste şedinţe.

Faptul este viu comentat în cercurile Camerei de Comerţ.

x **Teatrul Naţional**. Societatea Dramatică Iaşi.

Ordinea Spectacolelor:

Sâmbătă 4 Decembrie, „Visul unei nopţi de vară".

Duminecă 5 Dec. matineu, „Visul unei nopţi de vară", seara, „Visul unei nopţi de vară.

Luni 6 Decembrie, matineu, „Visul unei nopţi de vară".

Marţi 7 Decembrie, premiera *„Comedia Vieţei"* de Adrian Pascu.

x Duminică 5 Decembrie fiind hramul bisericii Sf. Sava, serviciul divin va fi oficiat de un sobor de preoţi. Răspunsurile vor fi date de corul Seminarului „Veniamin".

La această biserică se află, provenite de la biserica Dancu, părţi din sfintele moaşte ale sfântului mucenic *Trifon* (1 Februarie) şi sfintei mare mucenită *Marina* (17 Iulie) dăruite acelei biserici de o persoană aleasă, la 1781.

x Se dezminte ştirea că poliţia locală ar fi făcut descinderi la conducătorii U. E. R. din Iaşi, d-nii M. Wachtel, Fred Şaraga şi Kiva Ornstein.

x Luni 6 Decembrie ora 10 dimineaţă va avea loc în sala clinicei medicale, şedinţa Societăţii de Neurologie şi Psihiatrie sub Preşedinţia d-lui Prof. C. Parhon.

x *De la Consiliul de război.*— Consiliul de război a judecat eri un interesant proces al unui ceferist.

In 1921, cu ocazia grevei muncitoreşti, Serviciul c. f. r. a fost militarizat. Orice ieşire din serviciu era socotită ca un refuz de serviciu sau insubordonare.

Un şef de manevră Ion Rotaru din localitate, plecând fără voe din serviciu, a fost dat în judecată.

Judecat de Consiliul de Război, al Corp. IV, el a fost condamnat în lipsă, la 1 an închisoare.

Rotaru a făcut opoziţie care s'a judecat eri în aceiaşi instanţă şi a fost achitat.

x *Cinematograf şcolar.*— Din iniţiativa unui comitet compus din profesori şi elevi, va avea loc Duminică 5 crt. ora 10 dimineaţa, în sala „Elisabeta", o reprezentaţie cinematografică cu caracter instructiv şi moral.

Se va reprezenta monumentalul film „Cristofor Columb" cuprinzând expediţia plină de peripeţii a celebrului explorator care a fost încununată cu descoperirea Americei.

Elevii şi tineretul pentru care sunt special făcute aceste spectacole, ar trebui să ia parte în număr cât mai mare.

Puţinele bilete rămase se vor găsi la cassa cinematografului în dimineaţa spectacolului.

x *Turneul Soreanu,* Mercur 8 Decembrie seara la Teatrul Naţional, o singură reprezentaţie *„Secretul lui Polichinelle".*

Biletele la Agenţia Braşcu, de la ora 10 la 1 şi 3—7.

x **Atragem atenţia cetăţenilor că cererile pentru înscrierea în listele electorale se vor primi NUMAI PÂNĂ LA 15 DECEMBRIE**

Deci cetăţenii să se grăbească de a adresa cererile d-lui Hahn, directorul serviciului administrativ.

x La Orfelinatul evreesc din str. Mârzescu va avea loc serbarea de Hanuka mâne Duminecă 5 Dec. ora 4 şi jum. p. m. Va asista multă lume din oraş.

Iaşi 3 Decembrie 1926

Scrisoare de Mulţumire

Onor.

„ANCORA"

Societate Română de Asigurări Generale

BUCUREŞTI

Cu bucurie am aflat că poliţa mea de asigurare populară No. 20192 încheată la Onor. D-vs. Societate abea de 5 luni, a eşit la sorţi cu Lei 20.000.— la tragerea din 1 Decembrie a. c.

Achitându-mi-se prompt de către Direcţiunea Dvs. Regională din IAŞI suma de:

Lei 20.000.— (*două zeci mii*) *valoarea acestei asigurări, vin prin prezenta a vă exprima mulţumirele mele pentru modul culant şi prompt cu care serviţi pe clienţii Dvs. îndemnând pe fiecare de a încheia o asemenea asigurare la Societatea „Ancora"*

Cu deosebită stimă

PETRU D. ZAHARIA

Funcţionar la Spit. Sf. Spiridon Iaşi, Str. Misai No. 12

Tribunalul Jud. Iaşi Secţia II-al

Publicaţie de Vânzare

No. 9492 din 27 Noemb. 1926

Se încunoştiinţează că Trib. Iaşi S. III-a, în urma raportului D-lui Jude Sindic No. 2594 | 926 prin Jurnalul No. 8644 | 926, a autorizat ca prin mijlocirea Corpului de Portărei să se scoată în vânzare prin licitaţie publică, bunurile falitului Haim Motelsohn din Iaşi, str. Cismăriei No. 37, compuse din mărfuri şi mobilier, evaluat de expert la suma de 56.608 lei.

Vânzarea şi adjudecarea va avea loc, în ziua de *9 Decembrie 1926, ora 2 p. m.* la faţa locului, în str. Cismăriei No. 37, începând licitaţia publică dela suma de 56.608 lei, evaluată de expert, cu facultatea D-lui Jude Sindic de a o începe şi de la o sumă mai mică, sub rezerva omologării Tribunalului.

Dosar No. | 926

Preşedinte, M. EŞIANU

Portărel, I. Popovici

Milionar într'o zi

dând numai 100 lei

Vreţi să vă îmbogăţiţi? Cumpăraţi o Obligaţiune cu lozuri Bucureşti, în valoare nominală de 100 lei care are trei trageri anuale (Ianuarie, Mai, Septembrie). La 1 Ianuarie are loc o tragere cu un câştig principal de

UN MILION

apoi de 100.000—50.000 lei etc.

Afară de aceste câştiguri Obligaţia are cupoane de procente semestriale şi fiecare bon trebuie să fie amortizat. *Paguba exclusă — Procente sigure şi Câştiguri de milioane.*

S. HEIFLER, Casă de schimb, strada Ştefan cel Mare colţ cu strada Gh. Mârzescu.

Cumpăr şi vând efecte străine.

Cumpăr aur şi argint.

Atenţiune: De la ora 3 p. m. adresaţi-vă la Cinema Sidoli, unde mă găsiţi în fiecare zi.

„INLESNIREA"

VINDE TOATE **IN RATE** LUNARE

Iaşi, Ştefan cel Mare 11, Tel. 362

Dr. Jacques Goldner

Şef de lucrări la Facultatea de Medicină

Boli interne, Boli de copii

Iaşi, — strada Mârzescu 17

cons. 2—4 p. m.

In Iaşul de altă dată

(Continuare din pag. I-a)

şeau în favoarea sa, fiind foarte... tare în muşchi. Odată conflictul vidat, firea sa bună îl făcea să repete şi cel dintâi căuta să se scuze de cele întâmplate şi să se împrietenească cu adversarul său.

In una din zile, într'un local de petrecere a avut un conflict cu un cunoscut al său. Amândoi erau de aceiaşi forţă. S'au... luptat cât s'au luptat, fără nici un rezultat.

Auzind deodată pe partenerul său orărând pe italieneşte, Alexandru Levaditi care'l înhăţase ţapăn, i'a dat repede drumul, spunându-i tot pe italieneşte, pe care o cunoştea admirabil:

— D-ta eşti italian? Cum de n'am ştiut? Mie îmi sunt foarte dragi italienii, căci am făcut studiile mele în frumoasa lor ţară. De ce să ne mai sfădim? Hai mai bine să dăm mâna şi să luăm un pahar împreună.

Zis şi făcut.

Şi din acea zi, Levaditi cu italianul său au devenit cei mai nedespărţiţi prieteni. Dar, Alexandru Levaditi a părăsit şi el lumea de tânăr, tocmai când se liniştise şi ducea o viaţă regulată, ocupându-se numai de arta caricaturistă, pe care o iubea cu pasiune.

Cu dânsul a dispărut de pe străzile Iaşului, o figură cunoscută, simpatică, de care par'că ieşenii mai vechi, nu vroiau să se despartă niciodată.

Al treilea frate, poreclit de prieteni Lilică, era, ca şi fratele său mai mare, scurt şi gros, cu o inimă de aur pentru care a şi fost foarte simpatizat de ieşeni.

Trimes în străinătate, n'a stat mult şi s'a reîntors la Iaşi, cu ocaziunea morţii tatălui său. A rămas pentru totdeauna la Iaşi, luându'şi licenţa în drept.

A fost magistrat şi la Fălticeni, unde după ce a plecat, a lăsat numai păreri de rău. Ca procuror la Iaşi, nu şi'a atras decît simpatii. N'a avut nici un duşman; prieteni în schimb foarte numeroşi. Această fire de elită, a avut şi un sfârşit prematur. Intr'o vacanţă de vară, fiind oaspetele cumnatului său d. Vidraşcu, proprietar din jud. Tutova, s'a îmbolnăvit de tifos şi în puţine zile a murit, regretat de toată lumea.

Fraţii Levaditi au fost trei ieşeni iubiţi, trei tineri cu cari se deprinsese Iaşul nostru a'i avea mereu aici şi cari au avut multă trecere în societatea ieşană.

RUDOLF SUŢU

BIBLIOTECA UNIVERSITĂȚII IAȘI

Biblioteca Universității Loco

ANUL XXIII No. 586 — 3 LEI EXEMPLARUL — MARȚI 7 DECEMBRIE 1926

ABONAMENTE

Lei 1000 pe un an
„ 500 „ 6 luni
„ 300 „ 3 luni

OPINIA

ZIAR POLITIC COTIDIAN

ANUNCIURI

se primesc la toate Agențiile de Publicitate și la Administrația ziarului Iași—Str. Gh. Mârzescu 17

DEMOCRATISM ȘI GENEROZITATE

Cine nu-i democrat în țara românească? Toate partidele pretind că programul lor împlinește perfect idealul revendicărilor populare. In parlament, la întrunirile publice și în orice discurs de ocazie se face mare ch ltuială de vorbe pentru a dovedi câtă atenție se dă nevoilor mulțimei.

Ascultându-i sau cetindu-le producțiile gazetărești, ești ispitit să crezi că oamenii noștri politici sunt pătrunși adânc de convingerile înaintate și că în adevăr păturile populare se bucură de toate libertățile și de toate atențiunile din partea conducătorilor.

De fapt însă, imediat ce ieși din cercul strălucitor al teoreticianilor bine instalați în fotoliile lor, constați că realitatea e alta și că acești oameni gravi și bombastici, deși trăesc în mijlocul unei societăți cu aspectele retrograde de-acum două ve curi, se cred în secolul XX, —după meridianul Parisului. Și d că-ți exprimi mirarea către unul din aceste fericite personagii te ia confidențial de nasturele hainei și-ți șoptește cu o sinistră seriozitate:

„Bine, bine, suntem democrați, dar cu măsură".

Și în adevăr, democrația se manifestă printr'o seamă de „măsuri" totdeauna lipsite de înțelegerea nevoilor mulțimei și adeseori ostile ei.

Există partide care n'au ocazia să guverneze și care fac cel mai mare caz de democratism. Pentru binele acestei țări, ne place să credem că vorbele lor vor însemna în realitate ma mult și că nu sunt numai o supralicitare ocazională. Totuși, bănuim că convingerile leaderilor neguvernamentali nu sunt destul de adânci, pentrucă n'au forță. In nenumărate ocaziuni, când trebuiau să reacționeze cu putere, transformându-și protestul într'o violentă zguduire a oligarhiei care calcă legile, își însușește banii statului și râde de cele mai sfinte libertăți,— conducătorii opoziției democrate au manifestat o slăbiciune, caracteristică convingerilor superficiale.

Se face multă demagogie. Se poate spune chiar că acesta e adevăratul nume al democrației dela noi.

Exagerăm? Vom admite atunci că există *un filo-democratism principial, lipsit de generozitate.*

Acțiunea politică este dusă de un egoism strâmt, foarte urât și foarte dăunător. Toată lumea are „în principiu" cele mai frumoase și mai înaintate idei. La fapte însă, se arată m schină, rea, cu un orizont limitat la ambiții și trebuințele personale. Or, democratismul adevărat implică generozitate, dragoste pentru cei slabi și dorința de a le veni în ajutor, chiar dacă pentru aceasta ar trebui să faci sacrificii grele.

Boerii „bonjouriști" dela 1848 au fost cu adevărat democrați. Ei nu s'au dat în lături de la mari jertfe pentru a-și realiza principiile.

De atunci n'am mai avut decât politicieni care s'au slujit uneori de principii generoase, dar nu din dragoste pentru ele, ci din oportunism sau siliți de împrejurări.

Țara noastră, așa cum este alcătuită, are nevoe, ca să prospereze, de gospodari cinstiți și inimoși, de oameni cu suflet generos; — iată adevăratul democratism aclimatizat moravurilor și așezărilor noastre. Din nefericire, acest democratism generos nu există decât la prea puțini intelectuali, care nu se pot amesteca în luptele politice, așa cum se dau astăzi.

Y.

Noul guvern grec

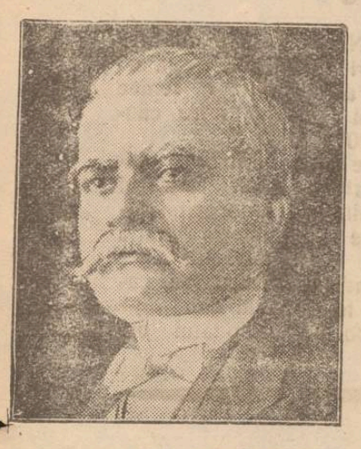

D. AL. ZAIMIS
primul ministru al Greciei

Cum și-a petrecut Regina timpul

pe vaporul Berengaria

Ziarele străine dau câteva amănunte despre felul cum M. S. Regina Maria și prinții; și-au petrecut timpul pe vaporul „Berengaria".

La început Suverana era cam abătută. Curând însă au sosit din țară știri îmbucurătoare despre starea sănătății M. S. Regelui. Și fețele au început să se însenineze.

Regina a dat pe bord mai multe dineuri, iar prințesa și prințul participau la distracția generală și jucau cu însuflețire charlstonul. In fiecare dimineață, prințesa Ileană făcea gimnastică și lua lecții de scrimă; iar Regina făcea bae în piscina de marmoră a vaporului.

In tot timpul traversării, membrii familiei regale au fost îngăduitori și chiar prietenoși cu călătorii, lăsând tuturora o impresie încântătoare.

PUTREGAI!

O simplă furtună, o ploae mai tare sau puțin viscol,—e destul pentruca centrele țării să rămâe izolate unul de altul.

La cel mai mic fenomen meteorologic, terasamentele de cale ferată se strică, podurile slăbesc, stâlpii de telegraf se prăbușesc, firele se rup...

E opera guvernanților, noștri lacomi, nepăsători și incapabili. Totul e lăsat să putrezească; nimic nu se înoește; nimic nu se complectează, nici nu se repară cinstit. Banul public se topește în jaf și risipă.

Cum spunea odinioară poetul:

„Ruină-i sub hârtia poleită,
„Sub crengi de brad toznește putregaiul".

UITĂM LESNE...

Au trecut abia 8 ani de la teribilul măcel din 13 Decembre 1918, când sânge nevinovat a stropit străzile Capitalei.

N'a putut exista în țara aceasta o eroare mai grozavă, o crimă mai inutilă! S'a tras cu mitralierele într'un grup de muncitori care veneau pașnici la o întrunire de club, fără intenția macar de a manifesta. Zeci de bărbați și femei au căzut jertfă cruzimei unor conducători înnebuniți de năluca roșie a minții lor bolnave.

Ticăloșia aceasta a guvernului liberal din 1918, n'ar fi trebuit uitată și nici iertată vre-odată. Dar publicul nostru a uitat totul, și prin aceasta, a iertat totul.

Câțiva muncitori au mai păstrat amintirea actului sângeros; au căutat și au găsit câteva oseminte de-ale fraților lor, și le-au așezat într'o groapă comună.

Publicul cel mare însă nu s'a cutremurat, nici macar n'a observat actul acesta inutil care evoca o imensă crimă.

Noi uităm lesne...

REN.

STAREA M.S. REGELUI

este satisfăcătoare

Din Paris au sosit în Capitală chirurgul Hartmann și radiologul Regaud, două somități medicale.

La Palat a avut loc un consult de medici și s'a dat următorul buletin:

„Rezultatul primei consultațiuni între subsemnații medici este următorul:

„Afecțiunea recto-sigmoidiană de care sufere M. S. Regele nu prezintă modificări. Starea generală, pofta de mâncare și somnul sunt satisfăcătoare".

s. s. Hartmann, C. Regaud, E. Juvara, Gerota, Romalo, Mamulea.

*

Dealtfel, starea satisfăcătoare

a Suveranului s'a dovedit și prin faptul că Regele a apărut pe peronul gării de Nord, în întîmpinarea M. S. Regina. Întâlnirea a fost cordială, Regele s'a îmbrățișat cu Regina, cu prințesa Ileana și cu prințul Nicolae.

Figura Suveranului arăta o bună dispoziție care umple de bucurie inima tuturor românilor.

O distracție neprevăzută

a telefoniei fără fir

Un caz întâmplat la Paris:

Un amator de radio se pregătea să guste câteva concerte. Tocmai își aranjase aparatul, când primește o chemare urgentă din partea unui amic, Amatorul de radio lasă totul baltă și pleacă grăbit.

La înapoere, când s'a apropiat de ușă, aude în casă niște glasuri înăbușite. Convins că-i vorba de niște hoți, eroul nostru aleargă la primul post de poliție și se întoarce cu câțiva agenți. Intrând cu toții în casă, în loc de hoți, au dat peste aparatul de radio care tocmai înregistra un spectacol teatral...

Pe lângă plăcerile obișnuite, radiofonia îți mai poate procura asemenea distracții comice, neprevăzute în prospect!

ASPECTE

Pe marginea unei cărți

Literatura noastră e foarte săracă în lucrări destinate educației copiilor și tineretului din pragul adolescenței; poveștile lui Ion Creangă, printr'o greșită interpretare, sânt considerate ca literatură pentru copii: există în ele atâta fantastic și închegare de situații supranaturale, încât pentru pătrunderea lor e necesară de multe ori imaginația vie a unui om matur și nici d- cum nu poate fi suficientă pentru această operație intelectuală mintea redusă a unui copil...

Trebue, pentru îndrumarea tineretului și a copiilor cărți bune și capabile să stimuleze spre gesturi frumoase și spre atitudini de multe ori eroice în fața vieței. Prea mult sânt desconsiderate acțiunile nobile, prea nu mai au căutare actele generoase; copiii vremurilor noastre sânt desbrăcați de sentimentele cari mai târziu pot să-i îndrumeze spre religia umanitarismului.

Există o carte pe care aproape toți educatorii europeni o indică tineretului ca o evanghelie din ale cărei pagini pot fi desprinse învățăminte mai folositoare de cât sînt cuprinse în toate manualele didactice ale belferilor de pedagogie: „Cuore" a lui Edmondo de Amicis.

In aceași direcție a căutat să-și îndrumeze aptitudinile literare, autorul volumului „Filosoful", de curînd apărut în vitrina librăriilor.

Tânărul autor care poartă greaua sarcină a unui nume de mult consacrat în lumea cărți românești, Ovid O. Densușianu, a reușit să redea în paginele cărții sale dureroasa poveste a unui copil părăsit în lumea posomorîtă a internatelor, făurind și atmosfera și tipurile adecvate și impregnând întregii acțiuni caracterul moral care se înalță și din opera lui de Amicis.

Acțiunea cărții d-lui Ovid O. Densușianu se petrece la Neapoli; Eroii săi sânt consângenii eroilor lui de Amicis și cu toate stângăciile inerente unei lucrări de tinerețe, (de altfel d-sa singur, cu o modestie cam rară la scriitorii noștri tineri, spune în prefață: „vârsta neîngăduindu-mi o analiză subtilă, m'am mărginit la linii generale") „Filosoful" poate fi cu prisosință indicat ca o carte utilă unui tineret care trebuie să învețe ce înseamnă înțelegerea aproapelui și valoarea altruismului.

Stăruind în direcția acestui gen de literatură, d. Ovid O. Densușianu ar putea să ocupe un loc care este de multă vreme vacant. Desigur însă că va fi luat de vârtej și într'o zi, scriind literatura pe care astăzi pare că o desconsideră în prefața acestui prim volum al său, va zâmbi malițios amintindu-și că a făcutliteratură pentru copii.

Ar fi păcat.

G. SPINA

SPIRITUL SEPARATIST AL CATALONIEI

DECLARAȚIILE COLONELULUI MACIA LA PARCHETUL DIN PARIS

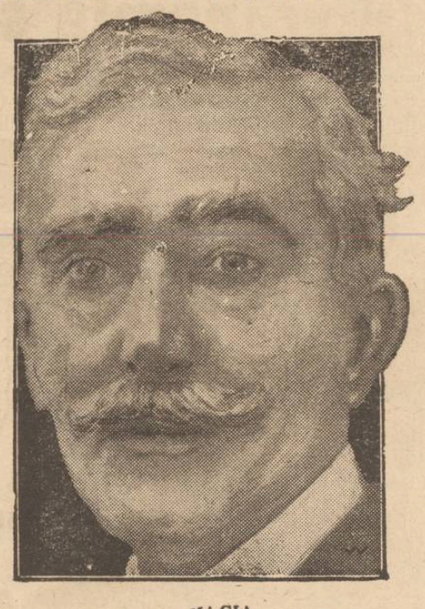

MACIA

Șeful complotiștilor catalani, colonelul Macia, fiind interogat de judele instructor din Paris, a făcut următoarea declarație interesantă prin accentul ei sincer și pasionat:

— „Noi reprezintăm (a spus Macia) dăinuirea spiritului rebel al Cataloniei oprimate.

„Istorice te, Catalonia a rezistat totdeauna, în mod violent, la dominația Statului spaniol. De la stabilirea primei dinastii castiliane în Catalonia, nu se găsesc decât pagini de revoltă, de violență și de sânge, în raporturile noastre cu Spania. E cu neputință ca, țara catalană, care prezintă caracteristice atât de deosebite de cele ale Spaniei, să poată trăi cu dânsa o singură clipă, în înțelegere reciprocă și în pace.

„Niciodată spiritul liberal nu se va putea înfrăți cu despotismul, nici spiritul democratic cu acel al reacțiunii inchizitoriale.

„Noi trebuiam deci să trecem granița și să pătrundem în Catalonia în scopul de a provoca o nouă răscoală inspirată de acelaș spirit istoric și întărită încă de voința noastră neînfrântă. Noi separatiștii, avem conștiința personalității rasei noastre".

UN VETERAN

† MOȘ GHEORGHE BEJANARU

de PREOT F. BODNĂRESCU

Marți 30 Noembre, a fost dus la locul de vecinică odihnă, din satul Uricani, săteanul de acolo Gh. Bejănaru, de 73 ani, veteran din războiul Independenței.

Veteran din războiul independenței...

Rândul supraviețuitorilor, până azi, a celor ce pe câmpiile Bulgariei au sfărâmat cu avântul, cu brațul, cu sângele lor, jugul de veacuri al Semilunei, care stăpânia și țările române, s'a subțiat din ce în ce. Azi rar în vre-un sat abia de mai auzi de un veteran — adevărații veterani, (căci luptătorii din războiul mondial nu pot încă beneficia de acest nume).

Așa e omenirea... Omul e bun cât face un serviciu altuia sau obștei; atunci se încarcă cu laude, iar când „Maurul" pleacă, privirile care s'au bucurat de el și s'au folosit de serviciile lui, se întorc în altă parte, recunoștința se împuținează, până ce acel care la un moment dat era considerat ca un frunțaș într'o anume direcție, n'ajunge decât să împodobească, ca o povară prisoselnică, un colț uitat dintr'o galerie de vechituri ilustre. La aceasta contribue și puțina recunoștință a timpului nostru. Azi ridicat în slava cerului, mâne, cu moravurile date, prea ușor poț să fii gonit ca un netrebnic...

Așa, uitat, în deplină potrivează cu pretențiile modernismului nostru, își ducea zilele către sfârșit veteranul Gh. Bejănaru, din satul și comuna Uricani, — un moșneag care totuș cu peptu-i încărcat cu decorații, (precum une-ori binevoia a se arăta și a ne stimula, la o zi de sărbătoare), era o pildă strălucită de jertfă pentru n am și pentru lege...

Și în cercul său de sătean cinstit și de Dumnezeu bine cinstitor, n'a pregetat a-și pune priceperea în serviciul obștesc; fusese ajutor de primar, epitrop bisericesc, ostenindu-se cu dragă inimă pentru nevoile tuturor. Dar, la urmă, bătrân, pe cine-l mai interesau bătrânețele lui?...

Insurând, măritând, la un moment dat, numai avea nic casă, adăpostindu-și zilele de pe la începutul toamnei, într'o colibă, de unde a fost luat de o fiică, la care s'a și săvârșit.

Din vară, însărcinat să slujesc la Uricani cele ale bisericii, moș Bejănaru—fostul paraclesier de altă dată,—împrumută, cu mare grijă, vr'o căruță în sat, de mă lua pentru slujbă; acest lucru nu l-a putut face însă de cât până în toamnă, când căzu bolnav. Cea de pe urmă oară, în ziua de 15 Septemvre, pentru deschiderea școalei, a umblat tot satul, să capete o căruță, dar n'a reușit, în zi de lucru. D-na Turculeț, buna învățătoare, îmi spuse de moș Bejănaru: „ai un om deun devotament fără pereche", iar eu, în cuvintele de după sfeștanie, spuse copiilor, pare că prevăzând un sfârșit apropiat, am crezut de datorie a li atrage atențiunea, că atâta cât îl vor mai vedea pe moș Bejănaru, cuvine-se a fi considerat ca cel mai de samă în satul lor. In urmă, bătrânul, care arată cum că nu vroia să rămână cu nimic dator, își mai mărită, tot în Septemvre, ultimul copil, fiica mezina, căzând apoi la pat, de pe care s'a ridicat acum, pentru totdeauna.

Moș Gheorghe Bejănaru, în viață ai luptat pentru neam și pentru lege; smerit ai fost, ți-ai plinit toate obligațiile, poate ghiontit ai fost și uitat—bucurăte, intrând întru împărăția lui Dumnezeu!

Preot F. Bodnărescu

RECENȚI

EUGEN HEROVANU:

INCOTRO NE DUCE DESTINUL,

CUVINTE PENTRU TINERI

Am cetit cărticica d-lui prof. Eugen Herovanu, cu un rar sentiment de mulțumire. Sfîrșind-o, am avut impresia că termin o discuție cu un om al cărui spirit fin și cultivat se sprijină pe-o inimă bogată, caldă, înțelegătoare. „Discuție" de lector atent: eu formulam numai întrebările—concentrate în titlurile diverselor capitole—și apoi ascultam răspunsul limpede, ordonat într'un ritm de o perfecție atică.

Incotro ne duce destinul? iată o problemă vastă, profundă, cu întunecimi neliniștitoare. Intrebarea stă săpată pe fruntea omului, de când vine pe lume până în ultima clipă, când îngerul morții îi dă răspunsul final, atingându-l cu aripi de gheață.

Problema aceasta ne tulbură mai cu seamă în tinerețe, la primii pași pe care încercăm să-i facem singuri. D. Herovanu se ocupă tocmai de acest moment: lucrarea e dedicată „tinereței senine" a fiului său. Aceasta e prima delimitare a subiectului. Precizarea lui definitivă se face din primul moment, căci autorul subliniază că se adresează cu deosebire tinerimei universitare și educatorilor ei. Se ocupă deci numai de partea socială a problemei.

*

D. Herovanu crede că sufletul tinerimii de azi este aceleași ca întotdeauna, luminat de aceleași nobile elanuri, agitat de aceleași arzătoare pasiuni, chinuit mai ales de dureroasele pretaceri ale vrîstei". Indrumările însă lipsesc. De aceia „una din problemele delicate ale vieții de azi și poate cea mai strîns legată de pregătirea zilei de mîne, e problema tinereței".

Cum trebue să primească studențimea chestiile politice?

„O expectativă calmă și pe cît posibil imparțială, iată singura atitudine compatibilă cu situația sa. Ințeleg bine că spiritul și sentimentul au dreptu-rile lor, că tineretul cîștigat preocupărilor generale, trebue să rămîe liber de a-și exprima simpatiile, de a-și arăta preferințele și de a-și afirma dragostea pentru ce crede el că e bun și drept ca și pentru tot ce concordă cu ideile morale admise întotdeauna. Dar numai atît. In acest domeniu, orice întrece

(Continuarea în pag. IV-a)

Cereți pretutindeni

SOSONI și GALOȘI

PEPEGE

MARCA FABRICEI

TREI STELE IN POTCOAVĂ

Doriți economie și lumină bună?

Cereți la preschimbare

TUNGSRAM

Pentru abonații la electricitate

Schimbarea voltajului

Societatea Comunală de Electricitate din Iași, aduce la cunoștința publicului că pe ziua de Marți 7 Decembrie a. c se va introduce curentul trifazat 380 | 220 volți pe strada Brătianu porțiunea cuprinsă între: Farmacia Konia pe o parte și Hotel Binder pe cealaltă parte inclusiv; și strada Vasile Alexandri.

De asemenea, pe strada Unirei de la foasta berărie Azuga pe dreapta până în strada Brătianu și pe stânga de la Magazinul Pogor până în Brătianu.

Marți, 7 Decembrie între orele 12 și 2 după amiază curentul va fi tăiat, pentruca publicul să poată schimba becurile și aparatele electrice.

Becurile de 150 volți, vor fi înlocuite cu becuri de 220 volți.

Cu această ocazie, Uzina vinde becuri în prețul de cost.

PIETRE de MOARA Masive

Originale franceze LA FERTE SOUS JOUARRE

de 36, 42 și 48 toli

furnizează din depozit:

WATSON & YOUELL

Strada Ștefan cel Mare No. 27 | 29

— IAȘI —

„INLESNIREA"

VINDE TOATE IN RATE LUNARE

Iași, Ștefan cel Mare 11, Tel. 362

Vițe de vie a'geriene

Furnizabile în Martie 1927

vinde:

WATSON & YOUELL

strada Ștefan cel Mare 27/29 — IAȘI

Funcționari de birou

serioși își pot câștiga în orele libere Lei 300—500 zilnic, contra comision se caută.

Adresați-vă biroului

„Asigurarea Românească"

Societate Anonimă Română de Asigurări Generale

Inspectoratul General al Moldovei, Basarabiei și Bucovinei

IAȘI, str. Lăpușneanu 17—19

ALTOI DE VIȚĂ

și tot felul de viță de vie, direct producătoare, bogată în rădăcini, de 1 și 2 ani, deasemenea *Riparia* și viță de vie de 1 și 2 ani cu rădăcini de aceleași soiuri; viță netedă; se poate procura cu prețurile cele mai eftine la

Via I. Szücs

Diosig In Bihor No. 23

Preț curent gratuit și franco.

OCAZIE de vânzare 17 piei astrahan asortate pentru un palton, cu 775 lei bucata.

Se pot vedea zilnic la blănăria „Au Bonheur" str. Unirei 4

DE INCHIRIAT un apartament compus din 4 camere, antret, bucătărie, odaie de servitori, apă, lumină etc.

Vizibile între orele 3—4 p. m. str. Școala de Arte 12 la etaj.

LECȚII DE LIMBA LATINĂ predau pentru eleve și clevi de curs liceal inferior. Prețuri moderate.

A se întreba în str. 40 Sfinți No. 1, la d-na Costin.

BUCĂTAR harnic și priceput se caută la Cantina Studenților str. Păcurari 19.

A se adresa la Direcția Cantinei.

OFIȚER FARMACIST caută cameră mobilată în centru.

A se adresa la ziar.

VÂND din cauza plecărei un dormitor complect, în perfectă stare, modern, cu preț redus.

Vizibil între orele 3—4 p. m. str. Școala de Arte 12.

Nou în România!!

Secretele „Magiei" mic volum *100* rețete *miraculoase* oricine va putea cunoaște, secretele și mijloacele, să devie energic, vesel și *cuceritor*. Va putea face să reușească în dorințele sale. Va ști să cucerească în dragoste, familiar, afaceri. Va putea înlătura orice dușmănii și răsbunări. Pentru orice sex.

100 lei volumul complect la *Săvescu, str. Albineți 37 Iași* și Librăria V. Alexandri str. I. C. Brătianu (aproape Lăpușneanu).

Numai ou

150 lei

se execută în mod ireprosabil **orice ramă** culoarea mobilei mărime naturală: în mahon, frasin, nuc, aurit, metal etc.

Asortiment bogat 120 modele, numai la

Israel Bergher S-sor

str. Anastasie Panu 50

!

Poimâne Mercuri 8 Dec.

— seara —

OPERETA din VILMA

I-a reprezentație

BAYADERA

cu întreg ansamblul trupei Coruri splendide. — Decoruri și muzica proprie. — Cel mai răsunător succes pretutindenea unde s'a reprezentat.

Joi 9 Decembrie Floarea din Stambul.

Vineri 10 Decemb.: Dragoste caucaziană.

Au mai rămas foarte puține bilete earl se pot obține la Cassa Sidoli.

Direcția Mazo-Sandu

România

Tribunalul jud. Iași, Secția III-a

Publicație de vânzare

No. 9594 din 1 Decembrie 1926

Dl. Judecător Sindic, prin adresa No. 1951 | 1926 ța cerut Tribunalului Iași, secția III-a să autorize din nou să facă formele de vânzare prin licitație publică în contul adjudecatarilor Maier Bachman și A. Goldenberg din Iași a imobilului din Iași strada Crucei No. 8, 10, 12 și 12 bis, proprietatea falitului Lupu Spaisman din Iași. în care imobile falitul are a treia parte în plină proprietate.

Tribunalul prin Jurnalul No. 6322 | 926, a autorizat Corpul Portărelor Iași, să facă formele de vânzare în contul adjudecatarului a imobilelor urmărite a căror descriere este: Un teren de 2200 m. p. aproximativ lat în stradă de 34 m.; și 71 m. adâncime aproximativ. Pe acest teren se află patru imobile cu No. 8, 10, 12 și 12 bis; cele trei dintâi sunt vechi și în proastă stare, iar ultimul nou în bună stare.

Primul imobil No. 8 se compune din 2 odăi și o bucătărie cu un antret de scânduri, o șură de lemne, o fântână cu colac, imobilul construit din cărămidă și piatră, acoperit cu tablă. Alipit de acesta imobilul cu No. 10 compus din două apartamente de câte o cameră și o bucătărie, acoperit cu tablă, construcție de cărămidă pe temelie de piatră. Alipit de el una șură veche de scânduri de brad acoperită cu draniță. Imobilul mai are o pivniță de piatră și cărămidă cu 7 scări de lemn. Imobilul No. 12 construit de cărămidă acoperit cu tablă, coridor de scânduri cu geamuri și cercevele lipite, compus din trei odăi și o bucătărie cu șură de lemne. Imobilul No. 12 bis în care se găsește un atelier de tipografie e construit de cărămidă pe temelie de piatră acoperit cu tablă, construcție nouă, conține un atelier de tipografie și două camere; evaluate întregile imobile la suma totală de 217.107 lei, iar partea indiviză de o treime de 72.369 lei a falitului.

Se încunoștințează că vânzarea și adjudecarea acestui imobil adică o treime indiviză ce aparține falitului, va avea loc în pretorul Tribunalului Iași secția III-a în ziua *de 15 Decembrie 1926*, ora 12 amiază, începându-se licitația publică dela suma de 170.000 lei, sumă oferită de adjudecatarilor Maier Bachman, căruia i se va trimite un exemplar de publicație și lui Avram Goldenberg din Orhei Basb,

Sunt somați toți cei ce au vre-un drept de arendă, chirie, ipotecă sau alte privilegii ca înaintea adjudecărei să arăte înaintea Tribunalului pretențiile lor, cunoscând că în urmă nu li se vor mai ține în seamă.

Dosar No. 1137 | 921

Președinte, M. EȘIANU

Portărel, I. Popovici

Citiți „Opinia"

NEMULȚUMIRILE INTRE AVERESCANII IEȘENI

Agitata ședință de ieri — Răfuială clubiștilor cu primarul Răspunsul d-lui Petrea

Frământările dintre averescanii ieșeni arătate în ultimul număr al „Opiniei" s'au afirmat la agitata ședință de ieri a clubului averescan.

Ședința s'a deschis la orele 11 sub președinția d-lui N. Petrea.

*

Prima chestie discutată a fost aceia ridicată de d. Gugui: clubiștii vechi și clubiști noi.

Cei noi au fost... puși în pâne; iar cei vechi care au luptat pentru partid, au fost lăsați afară.

Dizolvarea Consiliului Municipal a fost obiectul unei alte discuții. S'a cerut ca „șefii" să și fi menținut cuvântul de onoare adică de a fi dizolvat Consiliul imediat după căderea liberalilor.

„Doar vrem și noi să mâncăm din caşcaval" a spus'o pe față d. Gherasim, care striga că a făcut kilometri pe jos pentru reușita partidului.

Iar acum dacă nu vom fi satisfăcuți—a spus'o un alt clubist—nu ne vom mai putea duce în popor, spre a face propagandă pentru partidul... poporului.

Până și servitoarelor li s'a dat slujbe—a mărturisit d. Gherasim—pe când adevăraților luptători au fost neglijați.

Au mai vorbit apoi d-nii Cupfer, Reischer și Grigoraș.

Chestia mărirei dărilor comunale a provocat agitație până și în clubul averescan.

D. Mărgărint vorbind de mărirea acestor dări, a arătat că populația și in special muncitorimea, nu va putea să le suporte.

Trebuiesc menținute cele existente.

Vorbesc apoi d-nii Dr. Fruhling, Popovici—Zahornic și Ionescu Tg. Frumos.

Acesta din urmă semnalează că sub guvernarea averescană Primăr a din Tg. Frumos este stăpânită de liberali.

O voce: „La fel și la Iași"...

După ce mai toți și-au arătat cererile, d. Costică Sion a căutat să-i alineze, arătând că în curând va veni descătușarea și atunci toată lumea va fi satisfăcută.

Dar până atunci? întreabă unul.

— Răbdare"... răspunde d. Sion.

— „Și tutun" — complectează un altul.

*

D. Axinte a căutat să liniștească pe numeroșii nemulțumiți, arătând că directivele partidului sunt mai presus decât interesele particulare ale partizanilor.

*

La urmă d. Petrea, a răspuns tuturora.

Mai întâiu a expus situația grea în care se găsește Iașul, citind că datoriile primăriei s'au urcat la 93 milioane.

„Cedez cu plăcere locul—a spus d. Petrea—ori cărui altul care ar putea face altfel decât cum am procedat eu.

„Am cerut dizolvarea Consiliului Municipal!"

„Insă d. Goga, ministrul de Interne și Consiliul Superior Legislativ, au răspuns că nu se poate.

In fața unei asemenea situații —a continuat d. Petrea—nu se poate să mi se aducă învinuiri.

*

In privința dărilor comunale, primarul a spus că taxele nu sunt noi ci numai au fost reorganizate.

A făcut 14 categorii de prestații, astfel că vor intra în casa comunei 28 milioane lei în plus.

Și ca încheiere, clubiștii au făcut d-lui Petrea, o manifestație de simpatie cu prilejul zilei sale onomastice. **Pl.**

INTRUNIREA PODGORENILOR

Falșificarea vinurilor.— Plantații cu producție directă.- Criza de brațe. — Chestia creditelor —

Podgorenii s'au întrunit eri în localul Cooperativei din strada Arcu, pentru a discuta câteva chestiuni, în legătură cu legea pentru proteguirea podgoriilor ce urmează să fie depusă la Cameră.

Prezidează d. *Stratan*, președintul sindicatului local.

Falsificarea vinului

D. C. Teodorescu-Iași, discută primul proect din ordinea de zi se tratează despre falșificarea vinurilor. Se arată în detail diferitele modalități de falșificare.

Peste tot locul și chiar în Iași se bea vin falșificat, pe când vinurile nobile ale podgorenilor stau nevândute.

Iau parte la această discuțiune cei mai mulți podgoreni.

Se decide a se trece în memoriul către ministrul de domenii, ca în proectul său să prevadă măsuri drastice.

In același timp, podgorenii vor apela la autorități ca împreună să facă o razzie pe la depozite, pentru a lua probe din vinurile falșificate.

Plantații cu producători direcți

A doua chestie ce se discută, e aceia a plantării de vii cu producători direcți.

Acest fel de plantații, produc un rău de cea mai proastă calitate și în plus întrebuințează pământuri admirabile pentru agricultură.

Se mai accentuiază nevoia de a se stabili zona podgoriilor, necesară pentru propășirea podgoriilor.

Criza de brațe de munoă

Se accentuiază greutățile de a se obține brațe de muncă, din pricina scumpetei pe căile ferate.

Se cere ca reducerea pe bază de carnet să fie acordată individual fie cărui muncitor.

Se mai decide a se înființa aboratorii regionale în care să nu se facă de cât analize de vinuri.

Credite eftine

D. C. Teodorescu-Iași, relevă starea critică a podgorenilor care sunt victime ale cămătarilor.

Se impune a se găsi mijloacele necesare pentru ca podgorenii să găsească credite eftine.

D-sa arată că d. ministru Garoflid, proectează să soluționeze această chestie în proectul ce-l va prezinta parlamentului.

Acest proect va fi depus la cameră după sărbători.

Iau parte la dezbaterea de la această întrunire, d-nii Teodorescu, Stratan, Iorga Sion, inginer Hurmuzescu, Criveanu, Ulrich, Viorescu, Guttman, Apostoliu, Grünspan și alții.

La urmă se numește o comisiune compusă din d-nii Stratan, Iorgu Sion, Viorescu, Apostol și Ulrich, care să redacteze memoriul ce urmează să fie înaintat d-lui ministru Garoflid.

Acest memoriu va fi supus aprobării planului podgorenilor, în ședința viitoare.

Rep.

O femee tăiată de tren

lângă Bucium

Trenul No. 626 care plecase din Iași eri dimineață, pe la orele 10 a surprins o femee lângă satul Bucium, între cantoanele 120 și 121.

După ce trenul a trecut, cîțiva locuitori au găsit cadavrul oribil mutilat al nenorocitei femei, care se numește Maria Florea, de loc din Bucium.

Anunțându-se autoritățile, cadavrul a fost ridicat depe linie și transportat la spitalul din Bucium.

ULTIMA ORA

PLANURILE GENERALULUI AVERESCU

Costituirea unui mare partid prin unirea cu național-țărăniștii

Gener lul Averescu s'a molipsit de metodele lui Mussolini. Acesta tratează cu toată lumea, fie cu cei cu interese comune, fie cu cei cu interese contrare: cu Anglia și cu Rusia; cu Franța și cu Germania; cu Ungaria și cu România etc.

*

Generalul Averescu, în solda partidului liberal, vizează constituirea unui partid mai mare de cât partidul liberal. In timpul din urmă a ajuns la tratatative cu partidul național țărănist, căruia i a oferit, pe lângă satisfacerea punctelor de program c.rute de acest partid de la d. Brătianu (în vederea unei eventuale colaborări, și 3 ministere în plus.

Cei care cunosc pertractările dintre d-nii Goga și Maniu, de la întâlnirile în casa unui prietin comun, neînregimentat politicește (înregimentat însă în tabăra economică adversă d-lui Vintilă Brătianu) pretind că am fi foarte aproape de încheerea acordului.

Salariile corpului didactic

In fixarea salariilor corpului didactic, biurocrația de la Ministerul de finanțe a găsit o măsură foarte comodă. A asimilat pe profesorul secundar, în privința salarului de bază, cu locotenentul din armată; pe institutor cu plutonierul, iar pe învățător cu sergentul.

După aceste norme, profesorul secundar va ajunge la gradația V-a la salarul unui colonel.

--CITIȚI „OPINIA"--

Punctele cardinale ale politicei franceze

Evoluția d-lui Poincaré

D. Poincaré a evoluat în ce privește directivele politicei externe așa cum le-a expus în articolele sale din „Revue des d ux Mondes".

Șeful guvernului francez n'a adus nici o rectificare expozeului făcut de d. Briand cu ocazia discuției în Camera franceză a bugetului Ministerului de externe.

Acest expozeu cuprinde următoarele directive—axiome:

Nu este pace fără acordul complect între Franța și Anglia.

Nu va fi pace definitivă fără apropierea dintre Franța și Germania.

Germania trebue să asigure frontierile Franței din tratatul din Versailles, iar Franța trebue să *humanizeze* (termenul propriu al d lui Briand) asprimea tratatului din V rsailles.

Toată presa pariziană, afară de acea radicală și socialistă, au retras încrederea, și Ministrului de externe și primului Ministru.

Marele incendiu din Socola

O fabrică distrusă până în temelii.— Pagube de milioane

Un incendiu a distrus aseară pentru a doua oară, fabrica de vată, a d-lui Mendel Șeimberg din strada Broscăriei.

Asea ă pe la orele 6 sergentul din str. Socolei, a fost anunțat de paznicul fabricei de vată că tot interiorul fabricei e în flăcări.

Sergentul a alergat la fața locului. Interiorul etajului al 2-lea al fabricei era incendiat. Peste câteva minute, flăcările au reușit să răzbată în afară prin ferestrele sfărâmate de căldură.

*

Sergentul a înștiințat imediat autoritățile și pompierii.

Au sosit la fața locului secțiile de pompi.ri din Nicolina și Bucșinescu. Dar totul era zadarnic. Fabrica nu mai putea fi salvată. S'a căutat a se apăra numai casele vecine.

După o muncă de câteva ore incendiul a putut fi localiza, după ce bine înțeles a distrus până în temelii fabrica.

*

In urma anchetei făcute la fața locului, au fost chemați la poliție pentru a da declarații, atât paznicul Ștefan Rusu cât și ad-torul făbricei Lupu Gutman.

Ei au fost văzuți de v cini umblând prin fabrică, puțin înainte de izbucnirea focului.

*

Pagubele cauzate de incendiu sunt foarte mari, ele apreciindu-se la câteva milioane.

Atât paznicul cât și ad-torul făbricei au fost reținuți la poliție în interesul cercetărilor.

Comoara din Voinești are o vechime de 500 ani

Cercetările d-lui prof. O. Tafrali

Am ținut în curent pe cititorii noștri cu amănuntele interesantei descoperiri făcută Vineri dimineață de către câțiva țărani din com. Voinești (Iași).

Se știe că pe când aceștia săpau la desgropatul viei d-lui Alexandru Bârsan, au dat peste o comoară care conținea diferite bijuterii de aur și argint.

Găsitorii sunt sătenii: Gh. Alecu Lungu, Vasile Alecu Lungu, Vasile V. Țibuleac, Petru Puntescu și Măriuța Petru, toți din com. Voinești.

Ei au declarat că au predat comoara intactă cum au găsito-o.

*

In urma ordinului Prefecturei de județ, întreaga comoară a fost adusă la Iași, unde a fost examinată de către dl prof. universitar O. Tafrali împreună cu d. sub-prefect V. Spacovici.

Ce a stabilit d. prof. Tafrali

Iată ce ne-a declarat d. prof. Tafrali în urma amănunțitului studiu pe care l-a făcut asupra acelor obiecte:

— *„Toate bijuteriile sunt lucrate cu multă măestrie, părând a aparține unei arte de origină orientală.*

După felul lor, obiectele par a fi aparținut unui luptător tătar sau turc.

Toate obiectele (pe care le-am înșirat într'un reportagiu anterior) *prezintă ornamente în „figram" și „granetti"* (un fel de ornamente foarte minuțios lucrate, formate din bobițe foarte mici așezate una lângă alta).

Unele gravuri de pe brățări a căror lățime este de vre'o 3 cm., reprezintă vulturul oriental, diferite alte păsări precum și plante.

Alte câteva brățări făcute din împletituri, sunt deasemenea foarte artistic executate. Mai sunt și două brățări în formă de șarpe, făcute din argint masiv.

Câteva perechi de cercei lucrați tot în „granetti" au un format mare și foarte curios:

La partea care atârnă, cerceii au câte un ornament în formă de ghioagă cu un diametru de 1,5 cm. fiind lucrat tot din argint masiv.

Cele două cătărămi de argint aurit sunt dela niște cordoane din care s'a găsit o bucățică, formată dintr'o țesătură necunoscută.

Aceste cătărămi l-au făcut pe d. Tafrali să creadă că această comoară este depe urma unui luptător.

Toate obiectele—după părerea d-lui Tafrali—fac parte din **arta veche persană**.

Majoritatea din ele sunt de argint, câteva piese sunt de aur curat, iar altele sunt de argint aurit.

Vechimea obiectelor este aproximativ de **500 ani.**

Asemen a obiecte—ne zise d. Tafrali — n'au mai fost văzute până acum.

Ca materia', valoarea comoarei este considerabilă, însă din punct de vedere antic și istoric valoarea este mult mai mare.

Comoara are o greutate de 970 grame.

In privința proprietății asupra comoarei, d. Băisan a fost invitat pentru astăzi la Prefectura de județ.

Sorel

Rezultatul grevei minierilor din Anglia

Din lunga grevă a minierilor englezi, a eșit capitularea și a patronilor și a lucrătorilor.

Salarul orei de muncă a fost sporit, dar și minierii s'au obligat să lucreze 8 ore pe zi în loc de 7.

Averea d-lui Elly Berkowitz

Inspectorul general N. Petrescu, fostul administrator financiar la Iași, lucrează de mai bine de o lună exclusiv la stabilirea averei impozabile a d lui Elly Berkowitz și este încă departe de terminarea anchetei cu care a fost însărcinat de Ministerul de finanțe.

Tratamentul deținuților politici în Italia

Mussolini a ezitat să asimileze pe relegații politici antifasciști, cu relegații criminali de drept comun. Aceștia din urmă n'au pentru întreținere de cât 2—4 lire pe zi (în raport invers cu mărimea pedepsei). Relegații politici care vor recurge la întreținerea Statului, vor primi 1o lire pe zi.

Autorii furtului de blănuri

dela magazinul David

descoperiți la Chișinău

Chișinău.— Acum câtva timp a fost săvârșit în Iași, la magazinul David David, un mare furt de blănăril, în valoare de circa 500.000 lei.

Cercetările poliției din Iași au dus la concluzia că furtul a fost săvârșit de un spărgător originar din Chișinău.

Pe baza acestor indicațiuni, poliția din Chișinău a început cercetări, care au dus la rezultate satisfăcătoare, căci s'a dat de urma hoților.

Aceștia, ce e drept, nu se mai află la Chișinău ci au reușit să plece, cu marfa la Galați.

Un comisar special al poliției judiciare a plecat în urmărirea lor.

x Un incendiu a isbucnit eri în com. Voinești distrugând întreaga gospodărie a locuitorului Dumitru Cotinet.

Muzica... cântărită!

Un calcul interesant

Revista poloneză „Muzika" publică un interesant articol semnat de cunoscutul teoreticean muzical Ernest Closson.

Acesta constată că actuala claviatură a instrum ntelor muzicale necesită o apasare corespunzătoare unei gre.tăți de 100—120 gr. pentru un ton. Cum în „Appasionata" lui Bethoven sunt 12 mii note, aceasta corespunde unei greutăți de 997 kgr. Un concert de 2 ore înseamnă, după Closson, întrebuințarea unei forțe de 500 kg. așa că munca depusă de pianist este simțitoare.

PARADISUL BUCATARILOR

De ce se scufundă vapoarele rusești

Moscova— La Leningrad s'a judecat procesul celor vinovați de scufundarea vaporului „Burevestnic".

Principalul vinovat este Hrabunov fostul căpitan al vaporului care a dovedit o nepricepere complectă'

Cu acest prilej s'a constatat că Hrabunov a fost bucatar, iar, după revoluție a ajuns căpitan de vapor.

In acelaș timp doi căpitani de vapor, clasa I ajunseseră Imap - gii sub ordinele fostului bucatar

Polonia va opri exportul de cereale

Varșov a (Ceps). — Consiliul de miniștri polonez a luat în cercetare proectul pentru emiterea unui decret, care va interzice exportul de cereale din Polonia.

Scopul acestei dispozițiuni este să facă imposibilă urcarea prețului cerealelor pe piața internă, care manifestă o tendință continuă de scumpire.

Proectul a fost supus unui studiu amănunțit din partea secțiunei economice a consiliului de miniștri și în timpul cel mai apropiat se va lua hotărârea pentru o eventuală interzicere a exportului de cereale.

No. 13 în viața lui Pilsudski

Cu ocazia deschiderii Sejmului polonez (care a avut loc la 13 Noemvrie), ziarele polone au amintit însemnătatea simbolică a numărului 13 în viața lui Pilsudski pentru care, 13 a jucat totdeauna un rol favorabil.

La 13 Noemvrie 1918 Pilsudski a devenit președinte al republicei poloneze. Toate acțiunile militare ale lui Pilsudski cari au căzut în ziua de 13 sau 31, au fost încoronate de succes. Astfel, la 13 August 1920 a învins pe bolșevici și la 13 Maiu s'a terminat prin reușită încercarea loviturii de stat.

Numărul voturilor câștigate de Pilsudski la ultimele alegeri pentru președinția republicii, a fost de 292. Adunați cifrele acestui număr și veți căpăta 13. Contracandidații lui Pilsudski au avut 193 voturi, număr a cărui cifre adunate dă ca rezultat iarăși 13.

După cum se vede, rolul pe care l-a jucat numărul 13 în destinul vieții lui Pilsudski, demonstrează eroarea fundamentală a acelora, cari sub presiunea superstiției populare văd numai nenorociri când îl întâlnesc în viață. (Ceps).

x *Radiofonia.*— Eri a avut loc o ședință a „Societății Radiofonia" din localitate.

Au luat parte toți membrii precum și alte persoane care au dorit a se înscrie.

Aproape toată ședința a fost consacrată discuției asupra organizării societății.

D. dr. Cișman a ținut o dizertație asupra „Lungimelor de unde".

S'au mai discutat și alte chestiuni în privința Radiofoniei.

In cursul săptămânei viitoare vor începe audițiile publice radiofonice.

Valorează mai mult, de cât costă!

Agricultori, sunteți voi siguri că trageți din pământul vostru tot folosul ce vi-l poate da? N'ați avea un mai mare câștig, dacă ați întrebuința un Fordson, această cea mai nouă mașină de lucru a agriculturei moderne? Fordson-ul cel mai bun ajutor, care se pune în funcțiune cu cel mai eftin combustibil (Petrolul) nu numai că se achită jucându-se de toate lucrările de câmp la cari este întrebuințat, dar este și în multiplele sale posibilități de întrebuințare, ajutorul cel mai practic al unui agricultor capabil. Prețul său este fără concurență, și mult sub adevărata lui valoare. Aceasta este cel puțin convingerea acelora cari întrebuințează Fordson-ul.

Fordson

Produsi a lui Ford Motor Company

... adresați-vă unui din numeroșii noștri reprezentanți din țară.

INFORMAȚII

x Mai mulți cetățeni din str. Păcurari se plâng de funcționarea tramvaelor. La capătul liniei, călătorii trebue să aștepte câte un ceas întreg.

Atragem atenția direcțiunii tramvaelor pentru a lua măsuri de îndreptare.

x Ieri după amiază a avut loc o întrunire a agricultorilor în sala Camerei de Comerț, prezidată de d. deputat D. Tacu.

După discuțiile urmate, s'a hotărât convocarea unei mari adunări a micilor și marilor agricultori, pentru ziua de 29 Decembrie ore 3 după amiază.

x Elevul de administrație Vulpe, de la Cercul de recrutare Iași, a murit ieri subit.

Defunctul suferea de inimă.

x D. dr. Barbilian din Iași a făcut Sâmbătă la ora 3 o vizită la Palatul Cotroceni d-lui Prof. Hartman din Paris, în a cărui clinică a lucrat când și-a făcut studiile la Paris.

x Marți seara va avea loc ședința săptămânală a partidului național-țărănesc, sectorul Metropoliei.

D. Jacotă va ține o conferință.

Cu acest prilej sunt invitați de a participa în număr cât mai mare toți membrii sectorului, de oarece se va închide lista de înscrieri în listele electorale.

x Primarul com. Bucium d. Alexandru N. Ioan, a fost suspendat din serviciu fiind acuzat de oarecare nereguli și fals în acte publice.

D-sa a fost înlocuit provizoriu prin d. Gh. Depea.

x Proprietarul fabricei de vată din str. Broscărie (incendiată aseară) ne spune că personalul fabricei a alergat la fața locului, îndată ce s'a dat alarma. Fabrica poseda o instalație modernă contra incendiului. Dar ea n'a putut fi pusă în funcțiune, fiindcă pompierii n'au îngăduit personalului fabricei să se apropie de locul primejdios.

Lăsăm autorităților grija de a preciza adevărul.

Dacă faceți reparații la imobilele Dv. sau construiți din nou, adresați-vă cu încredere la marele depozit de cherestea

„Comerțul Forestier"

din str. Uzinei No. 23 Iași care furnizează materialele lemnoase necesare, de cea mai bună calitate și cu prețurile cele mai reduse.

ECOU

— In cerc intim familiar, s'a celebrat aseară, logodna d-rei Ritty Kanner, cu d. Arthur Donenfeld. Transmit m cele mai călduroase felicitări tinerilor logodiți. A-1-9346

România

Tribunalul Județului Iași s. III-a Comercială

Sub Președenția D-lui M. Eșianu Președinte

D-l V. Iorga, Judecător

Ședința din 4 Noembrie 1926

PROCES-VERBAL

TRIBUNALUL

Pe baza Art. 695 și următorii din Cod. Com.

Hotărește

Declară în stare de faliment pe Theodor D. Racu comerciant din Com. Hermezeu Jud. Iași.

Numește Sindic pe D-l Jude Sindic al Tribunalului Iași.

Ordonă aplicarea sigiliilor pe întreaga avere a falitului cu care se deleagă pe D-l Judecător Sindic al Trib. Iași.

Fixează provizor epoca încetărei plăților la 21 Iunie 1926.

Stabilește termenul de 15 Noembrie 1926 până când creditorii sunt obligați să prezinte la secretariatul Sindicului declarațiile de creanțele lor.

Fixează termenul de 25 Noembrie 1926 orele 13 când va proceda la încheerea procesului verbal de verificarea creanțelor lor.

Ordonă numitului falit ca până în termen de trei zile să prezinte bilanțul și registrele sale comerciale.

Această sentință se va executa provizoriu.

Se vor îndeplini dispozițiunile art. 709, 710 și 943 din cod. com. și conform art. 712 cod. comp. se va comunica o copie Domnului Prim Procuror și D-lui Jude Sindic al Tribunalului.

Cu drept de opoziție și apel înăuntrul termenului prescris de art. 711 din cod. com.

Dată și pronunțată în ședință publică astăzi 4 Noembrie 1926.

ss). M. EȘIANU

(ss) V. IORGA

Grefier, (ss) S. Mustăreț

Conformă, N. Constantinescu

România

Grefa Trib. Iași Secția III-a

Legalizează prezenta copie fiind conformă cu originalul.

Grefier I. Popovici.

No. 22254 — 1926 Noembrie 19

„INLESNIREA"

VINDE TOATE IN RATE LUNARI

Iași, Ștefan cel Mare 11, Tel. 362

ŞTIRI DIN ŢARĂ ŞI STRAINĂTATE

Duminica Negustorească

Amânarea şedinţei dela Camera de Comerţ — Hotărârile Bursei. Sedinţa Sfatului Negustoresc

— Comercianţii şi mărirea dărilor comunale —

Ziua de ieri a fost consacrată mai mult adunărilor şi întrunirilor n gustoreşti.

Se ştie că la şedinţa trecută a plenului Consiliului Camerei dc Comerţ s'a hotărât o nouă şedinţă pentru Duminică dimineaţa.

De ce s'a amânat şedinţa de ieri

Cn toate că, conducătorfi Camerei de Comerţ n'au emis convocările pentru şediuţa de Duminică, ieri dimineaţă membrii consiliului considerându-se convocaţi dela ultima şedinţă, s'a întrunit eri dim neaţă.

Printre cei 15 consilieri care au constituit majoritatea, notăm pe d-nii Iancu Botez, M. Wachtel, Fred Şaraga, Leon Weisman, Ing. Florian, Mauriciu Brauchfeld, Nathan Gheller etc.

Deasemenea era prezent şi d. Leon Reischer, vice preşedintele Camerei de Comerţ.

Consilierii fiind în număr, d. Botez a cerut d-lui Reischer, să deschidă şedinţa şi a o prezida d sa ca şi rândul trecut.

La cererea d-lui Botez, vice preşedintele Camerei a răspuns că nu poate prezida şedinţa de oarece... are ordin de la şeful său de a nu lua parte.

*

Atunci consilierii prezenţi au încheiat un proces verbal prin care arată că deşi sunt în număr nu pot lucra din următoarele cauze:

a) Preşedintele este absent.

b) Vice preşedintele d. Leon Reischer este prezent, însă refuză să prezideze sub motiv că *are ordin de la comandamentul său să nu participe la şedinţă*":

c) Secretarul d. Mereuţă refuză să aducă serviciile legale şi să prezinte procesul verbal al şedinţei trecute, sub motiv că are ordin să nu ia parte, iar în privinţa procesului verbal, declară că nu e în cancelaria Camerei de Comerţ ci... acasă la d. Cerchez.

*

Şi procesul verbal semnat de toţi cei prezenţi, încheie:

„In asemenea împrejurări constatăm că activitatea noastră este împiedecată arbitrar şi material, de preşedintele nostru. In consecinţă hotărâm să facem cunoscut acest lucru autorităţilor în drept şi intervenţiile necesare pentru a se putea relua activitatea normală a Consiliului de Administraţie al Camerei de Comerţ, stânjenită astăzi, în mod intenţionat şi arbitrar".

Acest proces verbal va fi trimes Uniunei Camerilor de Comerţ şi prin portărei Presedintelui Camerei de Comerţ din Iaşi.

*

Cele întâmplate la Camera de Comerţ sunt mult comentate în cercurile negustoreşti.

*

Intrunirea Bursei

La orele 11 dimineaţă a avut loc întrunirea Comitetului Bursei sub preşidenţia d-lui M. Wachtel.

Au participat d-nii I. Botez, Leon Reischer, I. Kirilă, P. Ghinsberg şi Criveanu.

S'a luat în discuţie chestia devizelor, hotărându-se a se face demersuri pe lângă Ministerul de finanţe şi chiar în Parlament spre a se obţine înfiinţarea în Iaşi a unei burse de efecte si milară celeia din Capitală.

In acest scop d. Ghinsberg a fost însărcinat să redacteze un memoriu.

Apoi s'a hotărât convocarea cerealiştilor pentru numirea unui mijlocitor oficial şi pentruca toate contractele de vindere-cumpărare să fie inscrise.

*

Şedinţa Sfatului Negustoresc

La orele 4 jumătate a avut loc o şedinţă la Sfatul Negustoresc, prezidată de d. senator I. Botez.

Preşedintele Sfatului Negustoresc întors din Bucureşti, a făcut câteva comunicări importate.

D. Botez a avut o întrevedere cu d. M. Manoilescu. subsecretar de Stat la departamentul Finanţelor, cu care a şi avut o consfătuire în chestia impozitelor.

D. Botez i-a expus situaţia negustorilor precum şi greaua sarcină a plăţii impozitelor.

D. Manoilescu recunoscând doleanţele comercianţilor, a hotărât să le facă unele ajutorări. Astfel *plata impozitelor se va face de acum înainte lunar.*

*

O delegaţie de senatori ieşeni compusă din d-nii Botez şi General Popovici, s'a prezentat d-lui Gen. Ionescu, subsecretar de stat la Comunicaţie. în chestia vagoanelor, care agită mult pe comercianţii şi industriaşii ieşeni.

D. General Ionescu a declarat că a pus la dispoziţia direcţiei regionale Iaşi un mare număr de vagoane care să fie împărţite *fără intermed ul vreunei societăţi.*

*

S'a luat apoi în discuţie chestia exceselor antisemite pe urma cărora comerţul are de suferit. S'a cerut să se asigure libera exercitare a comerţului.

In acest scop se vor face intervenţii la autorităţile din Iaş şi în special la Ministerul de Interne, pentru a se asigura liniştea.

Proteste contra măririi dărilor comunale

Mărirea dărilor comunale a provocat agitaţii pretutindeni.

In această chestie fiecare ramură de cetăţeni citează datele exacte publicate la timp de „Opinia".

D. Fred Şaraga a ridicat şi această chestie, luând ca normă reportajele „Opiniei" în legătură cu mărirea dărilor comunale.

Soluţia propusă do d. Şaraga a fost admisă în unanimitate. O delegaţie de negustori în frunte cu d. Ioan Botez se va prezenta astăzi primarului pentru a-i arăta situaţia critică pricare trece comerţul şi deci nu este posibilă mărirea dărilor comunale.

De altă parte se va redacta şi un memoriu care va fi înaintat ca măsură de prevedere, Consiliului Superior de Legislaţie. Aşa în cât în cazul când primăria n'ar lua în seamă cererile nogustorilor şi să mărească dările — după cum a hotărât delegaţia permanentă — atunci Consiliul Superior Legislativ să modifice sau chiar să anuleze deciziile Consiliului Municipal.

Memoriul va fi semnat de câteva mii de negustori din Iaşi.

*

Apoi au vorbit în alte chestiuni d-nii Ilie Mendelsohn, Gălăţeanu, Reischer, Mauriciu Brauchfeld etc.

*

D. Iancu Botez încheind discuţiile, a arătat că Sfatul Negustoresc va fi în ajutor comercianţilor în chestia impozitelor, punând la dispoziţie doi contabili pentru conducerea registrelor comerciale.

La orele 6 jumătate seara, şedinţa era sfârşită.

L. PAUL

Sinuciderea unui elev

Piatra-Neamţ. — Constantin Stan, elev la liceul din Târgu-Mureş, se afla la ruda sa Gh. Imbru din Roznov.

Intr'o noapte, Constantin Stan s'a suit în podul casei şi s'a strangulat.

Nefericitul a lăsat o scrisoare în care arată că şi-a pus capăt vieţii din cauză că suferea de tuberculoză.

DIN NEVOILE JUSTIŢIEI HUŞENE

O crimă identică cu acea din Dudeşti comisă cu doui ani în urmă.— Autorii au rămas necunoscuţi

Huşi 5.— O crimă fioroasă în genul acelora săvârşite în Capitală, a fost comisă în oraşul nostru în iarna anului 1925 şi despre care am dat relaţii în ziarul nostru.

Intr'o Sâmbătă dimineaţa a fost găsit de către poliţie, ucis, la domiciliul său din str. Stoianovici bătrânul rentier Şulim Loebel tatăl cunoscutului podgorean Berman Loebel din Huşi.

Cu două trei săptămâni înainte, de crimă, bătrânul angajase în serviciul lui ca servitoare, o basarabea că. Ea a dispărut imediat după uciderea bătrânului asasinat în împrejurări asemănătoare celora d n Dudeşti.

Autorităţile locale au făcut toate învestigaţiile necesare, care n'au dus însă la nici un rezultat şi afacerea a fost clasată.

Nevoile justiţiei huşene

O cauză care contribue ca unele fapte să rămână nelămurite este în prima linie prea marea aglomeraţie de cazuri pendinte de tribunalul Fălciu. De mult am arătat că e necesar a se înfiinţa o a doua secţie la acest tribunal.

Nevoia aceasta se simte acuma mai mult ca oricând.

Leontin

O arestare în localitate

în legătură cu crima din Dudeşti

Un cunoscut spărgător, complice la crima din Dudeşti

In urma unei telegrame cifrate trimisă Brigăzii de urmăriri, s'a făcut eri, de poliţia locală, o senzaţională arestare în legătură cu banda lui Romanovici.

A fost arestat cunoscutul client al poliţiei, Benyamin Şmilovici din Str. Morilor 4.

*

Şmilovici este acuzat de a fi făcut parte din banda lui Romanovici.

Cazierul lui e foarte bogat. Predilecţia lui, în special sunt spargerile. A făcut parte din bande cu chei falşe chiar şi acum, el are de ispăşit un mandat de arestare pentru o lună închisoare.

*

Şmilovici este cercetat mai ales, în crima contra soţiei gazarului din Tg. Cucului şi a atacului banditesc din Str. C. A. Roseti contra depozitarului de vinuri Grimberg.

Cercetările se ţin încă în secret.

Impresionanta nenorocire

din str. Lăpuşeanu

Un câine turbat sfâşie o copilă de 12 ani

Trecătorii care se aflau aseară pe Str. Lăpuşneanu, au fost martorii unei scene impresionante.

*

Dintr'o curte din Str. Vasile Conta îşi făcu apariţia pe neaşteptate, un câine turbat.

Oamenii au căutat să se ferească. Numai o copilă ca de 12—13 ani, îşi caută de drum înainte. Câinele se năpusti asupra ei.

Până ce trecătorii să-i poată sări în ajutori, câinele trânti fetele la pământ, muşcind-o grav în mai multe locuri ale corpului.

Atras de ţipetele mulţimei sergentul din punctul Tufli îşi făcu apariţia.

Cu o dibăcie rară, sergentu împuşcă pe câine cu trei focuri de revolver.

Totuşi animalul a rupt-o de fugă, intrând în curtea d-lui dr. Căpăţână, unde şi-a dat sfârşitul.

Fetiţa, grav rănită, a fost dusă imediat cu o trăsură la spitalul Sft. Spiridon, unde a fost internată.

Ea se numeşte Iulia Mender, din Ţicău.

DIN DRAGOSTE!

Bălueni (Botoşani).— Băiatul Moraru I. Dumitru, în etate de 16 ani, avea legături de dragoste cu o fată din satul Dracşani.

Cum părinţii se împotriveau la planurile de căsătorie ale tinerilor, Moraru a decis să-şi pue capăt vieţii. In acest scop, a înghiţit o cantitate de sodă caustică.

In stare gravă, nefericitul a fost transportat la spitalul din Coşuia. *Cor.*

x BIBLIOGRAFIE.— Au apărut:

— *„Adevărul Literar şi Artistic"* No. 313, cu un fragment de roman de Ionel Teodoreanu; însemnări de T. Arghezi; literatură şi studii de D. I. Suchianu, Al. Bilciurescu, T. Teodorescu-Branişte, Alexis Nour, M. Sevastos, etc. Interesante cronici şi recenzii, anecdote, actualităţi şi informaţii; precum şi nume roase traduceri din literaturile străine.

— *„Alte zări"* de P, Muşoiu; *„Despre materialism"* de Antiaco Zucca; *„Lumea cum ar putea să fie"* de Bertrand Russel,—într'nn singur volum, în editura „Revista „Ideei" str. Fluerului 28, Bucureşti.

— Expunerea generală şi dările de seamă ale Societăţii *„Ocrotirea Orfanilor din Război"* de d-na Olga M. Sturdza.

RECENZII

(Continuare din pag. I-a)

justa măsură, e cauza de dezechilibru şi dezordine".

D. Herovanu cercetează chestiunile ridicate de naţionalism, fixează lămurit noţiunile „naţiune" şi „patriotism"; ajungând la concluzia următoare:

„Tânărul care nutreşte credinţa aceasta, foarte adevărată, că nici un alt mediu social nu poate oferi individului condiţiuni mai bune de dezvoltare decât naţiunea, cu unitatea şi permanenţa elementelor ei—limbă, moravuri, cultură—nu trebue să se creadă niciodată silit de a părăsi largul orizont al idealurilor umanităţii. Cel mai curat patriotism, e cel care conduce în mod natural şi simplu la întărirea forţelor naţionale, a culturei, a spiritului de ordine, de justiţie şi de omenie şi la respectul drepturilor omului.

Căci patriotismul nu e făcut din ura altora, ci din iubirea aproapelui; el nu implică nici un fel de imperialism, nici nu justifică bănuiala, ura şi vrajba între popoare; dimpotrivă, prin firea şi tendinţele sale, el duce la apropierea acestora, la Unirea lor într'o vastă cooperare pentru scopurile comune ale vieţii universale.

*

Privind adevărul în faţă, d. Herovanu recunoaşte eclipsa la tineretul de azi—a deontii, a bunei cuviinţe a altruismului şi nevoii de ideal.

Ce-i de făcut? Părinţii trebue să se îngrijească nu numai de hrana şi îmbrăcămintea copiilor ci şi de sufletul lor.

Apoi educatorii, şcoala să-şi împlinească menirea. D. Eugen Herovanu crede că principala cauză a mediocrităţii de spirit pe care o oferă tineretul format de şcolile noastre, trebue căutată mai ales în lipsa unui contact spiritual mai strâns cu civilizaţia greco-romană. „Inapoi dar la izvoarele curate ale gândiril greco-latine, încheie autorul. Omenirea n'a realizat şi nu va realiza niciodată mai multă perfecţiune părintească de cât a reuşit să realizeze cândva Cetatea Antică".

I. L.

INFORMAŢII

x *Cumpărătura domeniului Baia, despre care am vorbit, s'a mai întins în ultimul moment.*

Ministerul de războiu a cumpărat şi Moara Păcurari, cu preţul de 14 milioane lei.

x *Din cauza viscolului care continuă în cuprinsul regioualei I (Bucureşti—Buzău-Rimnicul-Sărat) trenurile din Capitală sosesc in Iaşi cu câte o întârziere de două ore.*

Din Iaşi însă trenurile pleacă regulat.

Firele telefonice şi telegrafice n'au fost încă restabilite.

x **Răspunsul la Mesaj.** — După cum am anunţat în numărul nostru precedent, Sâmbătă senatul a terminat discuţia răspunsului la mesaj. Din partea guvernului a vorbit d. Berlescu, ministrul industriei. Adresa de răspuns a fost votată.

Camera va sfârşi discuţia Mercuri seara.

x IN CHESTIA INTAMPLARILOR DIN CHIŞINAU.— Sâmbătă după amiază, când serviciul redacţional era suspendat, un grup de studenţi s'a prezentat la administraţia ziarului nostru, cerând inserarea unor precizări în chestia întâmplărilor din Chişinău.

Dintr'o informaţie de ieri a confratelui local „Lumea" deducem că am fost vizitaţi de aceiaş delegaţie în frunte cu d. Dănulescu, preşedinte al recentului congres studenţesc, şi d. Anghelescu, preşedintele centrului studenţesc Bucureşt.

Delegaţia a comunicat că la Chişinău studentul Gârneaţă, pe când se afla în automobil cu prefectul, a fost lovit în cap de o piatră zvârlită dintr'un balcon; studentul Grossu din Cluj a fost deasemenea lovit de o piatră, şi că în general studenţii au fost provocaţi, — ceia ce a determinat întâmplările ştiute.

Evident, înregistrăm şi această versiune, conform principiului „audiatur et altera pars". Căci în asemenea chestiuni sântem imitaţi la cunoaşterea numai a versiunilor celor în cauză. Autorităţile nu voecc mai niciodată să aibă şi ele o versiune a lor, oficială.

x Judecătoria Ocol. I Mixt a judecat banda de spărgători de sub conducerea lui Opriceanic arestate acum 2 luni.

Această bandă, a comis zeci de spargeri în cartierul Nicolina.

Au fost condamnaţii: Stefan Opriceanic, Gh. Munteanu şi I. Iordăchescu zis Jescn la câte 5 ani închisoare şi 2o,ooo lei despăgubiri.

Const. Tugni şi Gh. Teodorescu, tăinuitori bandei, au fost condamuaţi la câte 1 lună închisoare.

x Din ultimele declaraţii făcute de banditul Romanovici, autorul asasinatelor din calea Dudeşti, reese încăodată că, după cum am mai anunţat, banda pregătea o serie de lovituri la Iaşi, în special voiau să jăfuiască pe mai mulţi cârciumari din mahalaua Păcurari.

x La Vaslui a avut loc ieri inaugurarea şoselei care leagă gara de oraş.

Au luat parte d-nii ministru Meissner şi Busuiocescu.

La ora 12 a avut loc un banchet, oferit de Prefectura de Vaslui, în onoarea miniştrilor.

x ACCIDENT.— D. Const. Paia, acar la c. f. r. a plecat Joi cu bicicleta, spre Cucuteni.

Din urmă l-a ajuns automobilul cu No. 412 Iaşi, care a răsturnat pe Paia. Bicicleta a fost sfărmată, iar biciclistul lovit în partea stângă a corpului. El a fost dus şi pansat la Spitalul Sft. Spiridon.

x Am relatat îndrăzneţile furturi comise Vineri seara în Str. V. Conta.

De la D-na prof. Ionescu, necunoscuţi, prin spargerea unui geam, au furat obiecte în valoare de 150.000 lei.

In legătura cu aceste furturi, s'au făcut eri două arestări în persoana soţilor Neculae şi Iftimia Drăghici, din Str. Zugravilor. Ei sunt cercetaţi la poliţie.

x D. Sibi, a reclamat eri poliţiei că a fost victima unui furt.

Venind eri, în curte doi olteni cu brânzeturi, d. Siby le a dat o linguriţă de argint pentru a curăţi o oală cu smântână.

Oltenii însă odată, în posesia linguriţei de valoare. au luat-o la fugă, cu linguriţa cu tot.

x IAR AUTOMOBILUL MISTERIOS— Eri după amiază şi a făcut apariţia în localitate un automobil misterios.

Automobilul avea No. 87 Kişinău.

Acostând în Piaţa Unirei sergentul a constatat că'n automobil se afla o raclă.

Intrebând de şofer, ce are în automobil, acesta a răspuns că are un cadavru.

Automobilul şi-a procurat o mare cantitate de benzină după care a luat drumul Sculenilor.

România
Corpul Portărelor Trib. Iaşi
PUBLICAŢIUNE No. 153
Anul 1926 luna Noemb. în 30 zile

Se publică spre cunoştinţa generală că conform jurnalului Trib. Iaşi s. III-a No. 11299 | 926 în ziua de nouă Decembrie 1926 ora 11 a. m. se va vinde prin licitaţie publică averea sechestrată de la debitorul Ioan M. Lăzescu conform Procesului verbal No. 1006 | 926 la pretenţia creditoarei D-nei Lucia Cantacuzino-Paşcanu, compusă din: 5 vase recolta 1926 din care unul aproximativ 4400 litri, două căzi cap. aproxim. 400 litri fiecare, un vas cu mustueală, 600 litri vin, două vase cu tescovină capacit. 1300 litri şi două linuri.

Vânzarea se va face în com. Popeşti Jud. Iaşi, unde este depozitată averea pe bani gata şi în asistenţa notarului respectiv.

Şef Portărel, Bazali
Secretar, Stănescu

Pentru Carnaval

Aducem la cunoştinţa Onor. Public că am renovat complect toată garderoba, cu felurite modele noi din străinătate şi punem la dispoziţia clientelei toate costumele de Carnaval.

Se pot găsi lucruri noi şi originale pentru toate gusturile.

Măşcuţe picante şi de toată frumuseţea.

Specialist în deghizamente.

Frizeria Hamburgher

Str. Costache Negri 32

Bani cu împrumut se acordă imediat de către Biroul de comision şi gaj „Ajutorul Nostru" str. Cuza Vodă No. 71.

Profitaţi de ocazie. In fiecare săptămână sosesc cumpărători serioşi şi cumpără antichităţi, mobilă, covoare persane, lucruri de artă, de bronz, de cristal, de porcelan, bibelouri, bijuterii, blănuri, maşini de cusut, case de fier etc.

Dacă vroiţi să vindeţi convenabil şi repede lucrurile D-vs. aduceţi-le la „Ajutorul Nostru" str. Cuza Vodă No. 71, unde se percepe numai 5% după vânzare. La cerere se eliberează imediat şi acont.

De vânzare ocazional tot felul de articole depuse spre vânzare imediat din manufactură, parfumerie străină, mobile, covoare persane etc.

Lecţii de dactilografie

se predă foarte repede şi cu preţ extrem de redus în acelaş local.

Se primesc acte de copiat.

Cartonage

pentru orice fel de industrii: produse alimentare, chimice, cofetării, farmacii, mode, tricotaje, încălţăminte, parfumerii, fabrici de săpun, etc.
execută prompt, conştiincios şi cu preţuri convenabile. — Cereţi oferte
Fabrica SIMON GOLDŞTEIN
Iaşi, str. Gh. Mârzescu 22

UNIVERSITATII IAŞI
Biblioteca Universităţii Loco

ANUL XXIII No. 5862

3 LEI EXEMPLARUL

MERCURI 8 DECEMBRIE 1926

ABONAMENTE

Lei 1000 pe un an
„ 500 „ 6 luni
„ 300 „ 3 luni

OPINIA

ZIAR POLITIC COTIDIAN

ANUNCIURI
se primesc la toate
Agenţiile de Publicitate
şi la
Administraţia ziarului
Iaşi—Str. Gh. Mârzescu 17

Tot stabilizarea monetară

S'a spus că vom avea şi noi cât de curând stabilizarea monetară. Păstrăm credinţa că această stabilizare, rânduirea şi aşezarea ei, este examinată din toate punctele de vedere şi că s'a ţinut cont de toate repercusiunile ce necesarmente ea va produce.

Stabilizare ? Un cuvânt şi o idee, care n'ar avea nevoe de multe tălmăciri. A stabilize moneda, însemnează a-i fixa cursul ei în aşa chip ca aceasta, să nu mai varieze, nici în interiorul ţării, dar nici în exterior, faţă adică de moneda altor ţări; sau în orice caz variaţiile ei să fie aproape nesimţite, cum bunăoară era înainte de războiu, când suta de lei a Băncii noastre Naţionale n'avea decât un scăzământ de două centime sau trei, faţă de bancnota de o sută a Băncii franceze, germane etc.

Noi am trecut şi altă dată prin faze de felul acesta. Cei mai vechi dintre noi îşi amintesc ce s'a întâmplat pe timpul războiului din 1878 cu rubla rusească, care devenise oare cum monedă naţională a noastră, şi al cărei curs a fost redus mai târziu în mod oficial de la 4 lei la 3,70, apoi 3,50 lei, până a fost definitiv înlocuită prin leul nostru. Au pierdut şi atunci mulţi, cari posedau ruble. Nu se cunoşteau însă pe atunci emisiunile dezordonate de bancnote.

Criza de astăzi însă e mult mai intensă faţă de ţara noastră şi faţă de raporturile internaţionale, ce întreţinem cu alte state de la cari ne aprovizionăm.

Traiul nostru de pe timpul rublelor era mult mai simplu ca cel de azi, iar legăturile noastre cu Statele vecine nu ne puneau în grea cumpănă, ca în momentele actuale.

Un lucru va fi de observat. Toate ţările, cari au ajuns să şi stabilizeze moneda, au adoptat o altă unitate monetară. Îi auzim de „Belgo", dincoace de „Rentenmark",„ Cervonets", „Zlot" şi alte numiri.

Dar e cert, că în aceasta se vede tendinţa, de a îngropa definitiv trecutul. E vorba deci, de a se începe o nouă eră monetară, eră care să nu aibă a face cu trecutul.

Bună oară la noi, lumea ar trebui deprinsă repede că de astăzi nu se mai socoteşte în lei, ci în altă monedă, al cărui nume se va găsi, tocmai după cum în loc de ruble sau alte monede străine naţionalizate la noi înainte de 1878 s'au trezit cei dinaintea noastră, că toate conturile se închidează în lei.

E puţină vreme de atunci, şi totuşi s'a cam uitat trecutul în chestie de monedă.

Era atunci Statul la mijloc. Astăzi tot el e în primul loc, dar ceia ce vede fiecare e Banca Naţională. Ori aceasta are nevoe de încredere.

Şi astăzi mai greu se obţine acest lucru când te adresezi la 18 milioane de oameni, de cât când te adresai la 5 milioane.

Dar în afară de aceasta, pentru introducerea stabilizării, Statele, cari au voit'o, au cerut şi obţinut ajutorul altor State, ceia ce nu era mai înainte. Belgia de exemplu, a avut ajutorul Americei şi al Angliei. La aceasta trebue să ne gândim şi noi.

Dar stabilizarea are şi părţi, care vor leza multe interese.

V. I. RADU

Lupul moralist

Oficiosul liberal „Viitorul" se arată subit foarte grijuliu de atitudinea şi actele studenţeşti.

Pe un ton doctoral „Viitorul" scrie :

„Se încearcă iarăşi unele dezordini studenţeşti care desigur nu slujesc, azi mai ales, nici un fel de interes al ţării înlăuntru sau în afară.

„Studenţim a la rândul ei, nu poate ieşi de cât păgubită prin gesturi ca acele care s'au încercat recent la Iaşi şi Chişinău".

Şi tot aşa mai departe, până la încheerea :

„In cele petrecute, însă, guvernul are partea lui de vină, fiindcă nu ştie să ia o atitudine care să arate studenţimei că, fără să-şi dea seama, face jocul duşmanilor noştri de toate categoriile şi că, în acelaş timp, asemenea acţiuni turbulente nu pot găsi aprobarea nimănui".

Cetind această proză liberală te gândeşti îndată la lupul moralist din fabulă.

„S'ar părea că „Viitorul" ignorează cu desăvârşire guvernările precedente ale partidului liberal, cu epoca „bestiilor roşii" din 1919, cu „gărzile" anarhice. cu sindicalismul galben al ameninţărilor de uliţă, cu ministeriatul d-lui dr. Anghelescu, cu violenţele, calomniile şi toate diversiunile arhicunoscute.

Din păcate însă, proza „Viitorului" e luată în serios şi comentată favorabil de ziare. Liberalii cunosc bine slăbăciunea românului, de a uita lesne. Şi de aceia au tupeul a arunca praf în ochi şi a-şi reface virginitatea când sunt în opoziţie.

X.

Italia caută apropiere de Germania

în scopuri financiare şi politice

Situaţia financiară a Italiei este foarte critică. In luna trecută tezaurul statului nu dispunea de cât de 62 milioane de lire. Politica de revalorizare a dat greş şi acum Italia are urgentă nevoe de un împrumut extern.

D. Mussolini vrea să obţie un împrumut de la sau prin intermediul Germaniei. De aceia s'a pronunţat partizan al ridicării controlului interaliat.

In acelaş timp s'au angajat tratative italo-germane pentru încheerea unui pact politic.

Italia are planuri mari. Ea voeşte să împiedice apropierea franco-germană, şi chiar să aranjeze Germania într'o alianţă contra Franţei.

Dar probabil planul nu-i va reuşi, pentru că nu-l admit partidele germane din centru şi din stânga.

„Vossische Zeitung" scrie :

— „Admitem numai un tratat de arbitraj; cât despre un tratat de amiciţie şi o alianţă colonială îndreptată contra unui al treelea, sunt fără temei. Nu ne gândim la aceasta".

PRIETENIA GERMANO-RUSĂ

D. Cicerin, ministrul de externe al Rusiei, se află la Frankfurt-am-Main, în tratament medical.

La trecerea prin Berlin, d. Cicerin a stat o zi în Capitala Germaniei unde a fost primit cordial de d. Stresemann.

In clişeul nostru (aşezaţi pe scaune, de la stânga la dreapta) *Stresemann, Cicerin,* d-na *Stresemann* şi ambasadorul rus *Krestinski.*

Din toată lumea

Iarăşi cuvintele încrucişate. — Jocul de-a cuvintele încrucişate încă pasionează publicul în Anglia. Ziarele continuă a insera şarade, acordând dezlegătorilor premii până la 2000 lire sterling (aproape două milioane lei).

Bineînţeles că foarte multă lume îşi încearcă norocul. Bibliotecile publice sunt invadate de jucători care caută cuvinte rare, prin dicţionare şi enciclopedii. Cărţile de acest soi au început să se ferfenitească. Ba au fost surprinşi indivizi care rupeau pur şi simplu filele din dicţionare.

Faţă de această situaţie, directorii bibliotecilor publice au luştiinţat că nu mai pun la dispoziţie enciclopedii şi dicţionare decât acelor persoane care declară în scris că nu caută cuvinte pentru dezlegarea de şarade.

La biblioteca din Liverpool s'a interzis cu totul consultarea dicţionarelor.

*

Catedră de diplomaţie.— Studenţii universităţii din Berlin au cerut guvernului să înfiinţeze o catedră pentru studiul... politicei externe !

*

Aniversară.— In Franţa s'a comemorat împlinirea a 150 ani decând Franklin a debarcat pe pământul francez (4 Decembrie 1776) trimis de Statele-Unite să ceară regelui Ludovic al XVI ajutorul material şi bănesc al Franţei pentru războiul independenţii americane.

*

O biblie a lui Luther. — Un magnat ungur a depus la „oficiul orfanilor" din Szombathely (Ungaria) o Biblie care a aparţinut marelui reformator Martin Luther. E un exemplar foarte rar şi de mare valoare.

SOCIETATEA ANATOMO-CLINICA

(Preşedinte D. Prof. Dr. C. Bacaloglu)

— Şedinţa din 6 Decembrie —

Angină pectorală.— Tumoarea myxomatoasă a ovarului. — Poliomielită anterioară.—Etc. etc.

La această şedinţă, prima în cursul acestui an şcolar, participă un numeros public, format din profesori, medici şi studenţi. In afară de D. Preşedinte, se notează prezenţa D-lor *Prof. C. Parhon, P. Anghel, Gh. Zamfirescu,* docenţi *E Radu* şi *E. Savini.*

*

D. *Prof. C. Bacaloglu,* deschizând şedinţa, ia primul cuvântul prezentând două interesante piese, din necropsiile practicate de D-sa. E vorba de 2 cazuri de *Angină pectorală.* Examenul anatomo-patologic confirmă teoria coronariană a acestei boli. Simpatectomia (extirparea simpatecului cervical) cu menajarea ganglionului stelat dă rezultate satisfăcătoare. Cazurile publicate de D-sa cu d. Prof. I. Tănăsescu în revistele străine, constitue o probă evidentă a eficacităţii tratamentului chirurgical.

Dată fiind erudiţia d-sale în această materie, comunicarea a fost urmărită cu multă atenţie.

*

D. Prof. Bacaloglu şi d. prof. Gh. Zamfirescu prezintă o piesă anatomică de un interes excepţional. E vorba de un cord ce prezintă nişte cordajii (tendoane) aberante şi un cuib valvular pe pereţele interauricular Această anomalie este extrem de rară.

*

D. *Dr. Aburel* azistent pe lângă Clinica chirurgicală a d-lui Prof. Hortolomei, prezintă un interesant caz de *tumoare myxomatoasă a ovarului.* E vorba de o bolnavă ce s'a prezentat cu abdomenul voluminos şi dureri. La examenul clinic s'a diagnosticat o tumoare anexială cu ascită, de natură maligna. Tumoarea extirpată s'a văzut că e un chist ce prezenta areole cu conţinut gelatinos. Din cercetările recente se stabileşte că gelatina e rezultatul secreţiei tumoarei.

D. *Dr. Barbelian* spune că a văzut un caz asemănător la Prof. Hartman din Paris (actualmente la palat în Bucureşti pentru a-l consulta de Rege) unde nu s'a putut scoate lichidul; bolnava totuşi s'a vindecat.

*

Tot d. dr. Barbilian prezintă un *calcul uretral,* provenit dela un copil care prezenta supuraţii periuretrale. Provine fie de la rinichi, fie dela vezică. Rar se formează pe loc. D-sa face apoi o serie de consideraţii asupra caracterului acestor supuraţii la adulţi şi copii.

*

D. prof. C. Bacaloglu şi d-ra dr. Violeta Petrovici.— D-lor prezintă un caz foarte interesant de *Poliomielită anterioară.* Afecţiune foarte frecventă la copii, este în schimb rară la adulţi. In acest caz e vorba de o femee de vre-o 38 de ani. Cercetările de până acuma, n'au reuşit să pue în evidenţă agentul cauzal al acestei maladii.

*

Epuizându-se seria comunicărilor la *Societatea Anatomo-Clinică, d. Prof. C. Bacaloglu* pr dă preşedinţia *d-lui Prof. C. Parhon,* preşedintele *Soc. de Neurologie, Psichiatrie şi Endocrinologie,* care deschide şedinţa.

Darea de seamă a acesteia din urmă, într'un număr viitor.

Drd M. Held şi M. Catz

ASPECTE

AVEM UN MINISTRU PRUSAC !

Sânt ani mulţi de atunci; domnul Octavian Goga, poet liricosocial, cânta vremurile ce trebuiau să vină când-va aducând raiul pe pământ iobagilor cari gemeau sub carâmbul „chesaro-crăesc". In fiecare rând şi în fiecare vers, poetul Goga blestema cazonismul austro-maghiar şi timpurea, dincolo de graniţele imperiului habsburgic, protestele sale până la Berlin, în inima caporalismului prusac.

Când au început agitaţiile războinice din 1914, d. Goga era în fruntea lor: pe toate tonurile declama imnurile sale mai tiale şi proclama necesitatea distrugerei nemţilor cu Kultura lor cu tot, deşi cam datora şi dumnia-sa oarecum câte ceva acestei kulturi; nimic nu putea suferi mai puţin democratul şi liberalul poet Goga decât spiritul prusac.

Deşi tânăr, nimeni nu i-a reproşat domnului Goga că n'a luat parte activă la războiu; unii socoteau absolut necesară păstrarea în naftalină chiar a poeţilor cari cu articole entuziaste aveau misiunea de a ridica moralul trupelor de pe front şi de aceea au încuviinţat la conservarea grupului de sedentari dela „România".

Şi într'o zi poetul a devenit politician. Din ziua aceia au zburat toate iluziile cititorilor săi de altădată, din ziua aceea dorurile poetului cam altădată „n'aveau întruchipare" ci erau „risipite şi căzute frunze pe cărare" au căpătat o stranie întruchipare: un fastuos castel la Ciucea, jetoane de prezenţă în consilii de administraţie, voiajuri costisitoare în străinătate.

Acestea încă nu însemnau nimic; pentru un biet poet care vâna un şfarţ sau un şpriţ la „Terassă" erau explicabile toate satisfacţiile stomacale şi de confort posibile la un moment dat.

Dar poetul se schimbase din toate punctele de vedere: idealurile fură părăsite, visurile revoluţionare uitate şi principiile democrat-liberale pentru cari runise drâmba sa poporanistă ăta vreme, fură înlocuite cu manoperele obicinuite oricărui om de stat român.

Şi, următor acestei schimbări la faţă, domnul Goga a adoptat atitudinile acelora pe cari cu ani în urmă îi înjura şi îi blestema, în versuri şi în proză : a devenit asupritorul ţărănimei, a copiat metodele jandarmilor chesaro-crăeşti, până când a culminat prin celebra declaraţie din Cameră : „mă bucură decepţia d-lui Ebner care mi-a spus că în loc să găsească în mine un bohem sentimental, a găsit un ministru prusac" !

Iată-l pe domnul Goga făcând elogiul sistemului prusac de guvernământ, sistem pentru a cărui doborâre a luptat cu toate mijloacele oratorico - poetice. Dacă mai trebuia o versificare a posibilităţilor de transformism ale d-lui Goga, declaraţia sa că se consideră ministru prusac a venit să o complecteze în mod definitiv.

G. SPINA

STATELE-UNITE HUZURESC DE BINE

Din raportul anual întocmit de d. Hoover, ministrul de comerţ al Statelor-Unite, se remarcă următoarele constatări :

— „In toate branşele de activitate economică, situaţia materială a poporului american, în cursul anului trecut, a atins un nivel incomparabil.

„Producţia şi consumaţia mărfurilor de lux sau de primă necesitate, n'au fost niciodată atât de urcate; şomajul a fost nul în toată ţara... Comerţul extern este mereu în creştere.

„Domeniul activităţii financiare şi bancare înregistrează în numeroase cazuri, cifre care încă nu fuseseră niciodată atinse".

Iată pentru cine a făcut Europa războiu !

--CITIŢI „OPINIA"--

Scrisori din Paris

La un examen la facultatea de drept. — In faţa unei mese verzi, trei profesori, în robe roşii de purpură. In faţa fiecărui profesor câte un candidat sau o candidată. Indărătul candidaţilor scaune pe care ia loc publicul. Stau şi eu în public. Intre mine şi un prieten de al meu ia loc un tânăr simpatic foarte agitat. Are probabil pe cineva printre candidaţi.. mă gândesc eu.

Deodată în faţa unui profesor tânăr apare o tânără candidată cu ochii mari, pătrunzători, o siluetă sveltă,...mă rog, o fată frumoasă. Tânărul meu vecin îngălbeneşte, tremură, e foarte agitat.

— „Ce-i domnişoară, un act autentic şi un act sub semnătură privată ?" întrebă profesorul.

— „Un act autentic e un act scris şi un act sub semnătură privată e un act... nescris".

Publicul râde; domnişoara priveşte cu ochii ei mari figura zâmbitoare a profesorului; tânărul meu vecin a îngălbenit şi mai mult şi e singurul din sală care-i trist.

O altă întrebare — „ce-i un act de fidejussium ?" provoacă un răspuns naiv. „E un act de credinţă".

Privirea pătrunzătoare a candidatei s'a întors către vecinul meu, care zâmbeşte fericit. Profesorii îi priveşte, părinteşte pe amândoi şi parcă ar spune: „E aşa de frumos să iubeşti" !....

*

La cameră.— Publicul aşteaptă cu nerăbdare deschiderea şedinţei. Francul suferise o scădere de câteva puncte. Aveai impresia că bolnavul dă semne de nelinişte, că se agită, pentrucă se face prea mult zgomot în jurul lui.

Bolnavul desigur e francul, Doctorul Poincaré sfătuieşte toată lumea să tacă—şi ai impresia că toată lumea se supune orbeşte la vorba magică a doctorului. Camera lucrează în tăcere. Public puţin; deputaţi aşa de vorbăreţi altă dată, au devenit muţi. Comisiunea financiară a camerei care a răsturnat pe Caillaux, Peret, Loucheur, era altă dată denumită cimitirul ministerelor. Tremurau miniştrii de finanţe ca varga, când trebuiau să se prezinte în faţa teribilei comisiuni financiare. Dacă de exemplu comisiunea de finanţe zicea cutărui ministru: „Ai 48 ore ca să schimbi proiectul" ministrul trebuia să se execute. Dacă Comisiunea financiară a spus lui Loucheur „cu D-ta n'o să stăm niciodată de vorbă" Loucheur a plecat.

Şi astăzi Poincaré a subjugat complect teribila comisiune: „Domnilor vă rog să nu vorbiţi. „Francul se însănătoşeşte şi ăsta-i lucru principal". Şi tăcere se face.

Unii membrii ai parlamentului s'au plâns că se face şantaj pentru că Poincaré a spus: „Vă rog să mă lăsaţi să lucrez în linişte; să nu vorbiţi prea mult; să votaţi proectele mele pentru că pun chestiunea de încredere şi... nu garantez de finanţele Franţei".

Şi e tăcere. Ai impresia că de fapt Poincaré lucrează fără parlament asta din cauză că stânga n'a ştiut să fie unită atunci

(Continuarea în pag. IV-a)

Opereta din Vilna
TEATRUL SIDOLI

Mâne Mercuri 8 Decembrie · 9 jum. ore seara · Prima reprezentație

BAYADERA

operetă în 3 acte de Kalman.— Cea mai bogată montare —Coruri splend d .— Orchestra și decoruri proprii.— Puținele bilete rămase se pot obține dela Cassa Teatrului Sidoli

„COMERȚUL FORESTIER"

SOCIETATE ANONIMĂ ROMÂNĂ
IAȘI -- Sediul central str. Ștefan cel Mare 4
(la Banca Româno-Franceză)

Depozit de Cherestea

EN-GROS și EN-DETAIL
STRADA UZINEI No. 23
(vad comercial de cherestea de zeci de ani)
Bogat asortat cu tot felul de materiale lemnoase, servind prompt extrem conștiincios și cu prețuri mai eftine ca oriunde.
Facem mari înlesniri de plată fără nici o dobândă.

Uzina Electrică - Iași

aduce la cunoștința Onor. Public că:

1) **Str. Lăpușneanu** porțiunea cuprinsă între Piața Unirei și str. Banu pe o parte, ultima casă Magazin Macri, iar pe cealaltă parte Librăria Kuperman.

2). **Str. Cuza-Vodă** între Piața Unirei și strada V. Alexandri.

3). **Str. Academiei** din Piața Unirei până la școala Belle Arte. pe o parte, iar pe cealaltă parte Liceul Național inclusiv;

Voltajul la curentul electric se schimbă **Marți 14 Decembrie a. c.** în loc de 10 Decembrie;

Marți între 12—2 p. m. curentul va fi tăiat pentru ca Onor. Public să poată schimba becurile și aparatele electrice.

Porumb detect

cumpără orice cantitate
Fabrica de Spirt „Nicolina"
Strada Crucei 48, IAȘI
S'a pus în vânzare **BORHOT** calitate bună, pentru îngrășat vite

Doriți lumină clară și frumoasă **CEREȚI**
Becuri marca „Orion"
Rezistent și garantat, noul și vechiul voltaj

Cumpărați încălțăminte „ECHO"!

România
Tribunalul jud. Iași, Secția III-a
Publicație de vânzare
No. 9588 din 1 Decembrie 1926

Tribunalului Iași, secția III-a în urma raportului D-lui Jud. Sindic No. 2479 | 1926 prin jurnalul No. 8323 | 926 autorizează să se scoată din nou în vânzare prin licitație publică, bunurile falitului Isac Lehrer din Iași, str. Căpitan Pâun No. 6, compuse din mărfuri de galanterie evaluate de expert, la suma de 137.000; și mobilierul casnic, evaluat la suma de 10150 lei.

Se încunoștințează că vânzarea și adjudecarea acestor bunuri va avea loc în ziua de *11 Decembrie 1926* ora 2 p. m. la fața locului a mărfurilor și a mobilierului casnic.

Licitația va începe de la suma evaluării cu facultatea d-lui Jude Sindic, de a o începe și de la o sumă mai mică sub rezerva omologării Tribunalului.

Dosar No. 28 | 926
Președinte M. EȘIANU
Portărel, I. Popovici

Cartonage și Confecțiuni de Hârtie
I. SCHERER
Strada Gh. Mârzescu No. 17
(în curtea ziarului „Opinia")
Execută orice fel de *Lucrări de Cartonage* atingătoare de această branșă. — Secțiuni speciale pentru Cutii pentru toate branșele. *Specialitate în Cutii* pentru Farmacii, Cofetării, Fabrici de tricotaje și încălțăminte.— Comenzile se execută franco-ambalaj și franco-domiciliu. Prețurile sunt mai eftine ca oriunde; cereți oferte și vă veți convinge.

Frantz Laibel
str. Moara de Vânt 18
tae porci și prepară Mezeluri la domiciliul clientului.
Înștiințat prin o cartă poștală, vin la domiciliu.

SOBE DE TERACOTA
MATERIAL SUPERIOR
DIN RENUMITELE FABRICI
H. TRICHTER
execută stilurile cele mai moderne recunoscuta Firmă
Ioan Zlatovici
Iași, str. Muzelor 2
Se angajează lucrări pentru provincie cu prețuri de reclamă.
Deviza noastră este:
muncă și cinste.

„INLESNIREA"
VINDE TOATE **IN RATE** LUNARI
Iași, Ștefan cel Mare 11, Tel. 38

DOCTOR IN MEDICINĂ
M. WECHSLER
Specializat în Franța în
ARTA DENTARĂ
Boli de gură și de dinți
Consult. 9-12 și 2-7 p. m.
IAȘI, Str. Ștefan cel Mare 13
Casele Leon Mayer

FUNERARIILE DEFUNCTULUI PROF. N. D. LABUȘCA

Emoționanta săptămână a jud. Botoșani. — Transportarea lui N. Lăbușcă de la Todireni la Sulița.— Pelerinajul la catafalo. Asistența.— Servicii divin.— Cuvântările.— Inhumarea.

Vestea morții lui Neculai Lăbușcă s-a răspândit în colțurile cele mai îndepărtate ale jud. Botoșani. Pretutindeni, în scurta lui viață, își câștigase numai dragoste și simpatie în toate păturile populației, datorită lupte lui pentru țarani, a cuvântului bun pornit dintr'un suflet adânc înțelegător al tuturor nevoilor omenești. Intelectualii regretau pe cărturarul, care nu și dăduse încă la iveală toată comoara lui de cunoștinți și gândnri noi, târgoveții din Sulița pe acela care îi făcuse stăpâni pe pământurile lor și sătenii pe apărătorul și sfătuitorul lor.

*

Noaptea târziu într'o tăcere adâncă corpul neînsuflețit al lui Lăbușcă a fost adus de la Todireni la Sulița.

Tot poporul cu lumânări aprinse a ieșit întru întâmpinarea lui.

Simplitatea emoționantă a acestei primiri era chezășia durerii mari simțită de toți pentru pierderea ireparabilă.

La catafalcul lui Lăbușcă a fost un adevărat pelerinaj de țarani veniți din toate satele și întreaga poporație a Suliței indiferent de religie, plângea pe acela care nu și-a îngrădit dragostea pentru cei mulți în limitile strâmte ale considerațiilor de confesiune.

*

Vineri seara au sosit de la Iași delegațiile din partea Universității, a clubului național-țărănesc și a baroului. Notăm: prof. Tudor Ionescu, conferențiar Gh. Zane și C. Partenie, asistenți univ. Eug. Papafil, Bordeianu, Maier, H. Hulubei etc. Profesori de liceu C. Tucaliuc-Huși, Constantinescu-Dorohoi, Gafițanu-Pomârla; din partea organizației național-țărăniste avocat Rang și Bejenariu; doctori A. Bâdiu, O. Franke, E. Lucinescu și Gr. Scorpan bibliotecar la Universitate. In dimineața înmormântării au sosit din Botoșani d. judecător Vasilovici, Ciulei, președintele tribunalului, procuror Smelț, judecător Costinescu, avocați Leontinescu-Ștefănești, Șahan, Antoneanu-Todireni, Mihălțeanu din partea part. național-țărănesc din Botoșani, o delegație de 30 studenți dela Universitatea din Iași. Numeroase coroane au fost depuse de către primăria Todireni, Baroul avocaților Iași, Tineretul evreu din Sulița, Intelectualii din Sulița, Primăria Sulița, Comunitatea israelită Sulița, Obștia Novaci-Dracșani Primăria Dracșani, Studenții agronomi Iași, Studenții Fac. de Științi, Partidul național-țărănesc Iași, Facultatea de Științi, Baroul Botoșani, Partidul național-țărănesc-Botoșani etc.

*

Un car cu șease boi a dus la locul de odihnă, într'o dimineață rece de iarnă, corpul neînsuflețit a lui Neculai Lăbușcă. Acasă după rugăciuni, a rostit un cuvânt de adio preotul *Lăpușneanu* fost coleg cu Lăbușcă. A arătat toată munca lui îndârjită, copilăria care nu i-a fost lipsită ca la alții de grijile vieții, maturitatea lui de gândire, simțirea lui caldă, care toate îl ridicau cu mult deasupra tuturora.

Precedat de corul studențesc și de cântecele funebre ale micilor copilași dela școala primară, convoiul s'a îndreptat către biserica satului, unde s'a făcut prohodul și s-au ținut cuvântările. Au vorbit d, *Tucaliuc* din partea colegilor de Seminar și Universitate, care într'o înșiruire de aduceri aminte s'a înfățișat într'un chip extrem de impresionant toată viața de necontenită ascensiune a dispărutului; domnul *Chirtochi* în numele societ. studenților agronomi și a basarabenilor d-nul *Lucinescu* în fața școale primare a arătat toată contribuția lui Lăbușcă pentru ridicarea culturală a sătenilor: apoi *d. G. Zane* din partea Universității, d. *Simionescu* a studenților, d. *Ionescu*, pro-decanul baroului din Botoșani, d. *Rang* în numele baroului și a part. național-țărănesc din Iași, *Mihălțeauu* și ing. *Tudor* Botoșani.

In fața sinagogii cantorul *Singher* a făcut o rugăciune și dr. *Grosi*—șeful spitalului din Sulița —a rostit o cuvântare în numele comunității israelite.

Cu toții apoi s'au îndreptat către cimitirul târgului. Cu toată vremea rea, a drumului desfundat, nimeni nu s'a întors înapoi ci toată mulțimea, ca un ultim și pios omagiu către „părintele" ei,—cum îl numea plângând un bătrân din Sulița, — l-a însoțit până la locul de veșnică odihnă.

Constantin Curcă
Maistru plăpumar
Efectuează orice lucrări ce atinge de această branșă, după cele mai noi modele.
Anunțat printr'o carte poștală vin la domiciliu.
Str. Dellu No. 6, Iași

Geamuri albe, simple, colorate, ornamentate, riglate; orice grosime și calitate, cu prețurile fabricei; deasemenea diamante pentru tăiat geamuri numai la
Primul Depozit de geamuri și oglinzi
Israel Bergher Ș-sor
str. Anastasie Panu 50
Casă fondată la 1876

DOCTOR
L. HEITEL
MAMOȘ
De la clinicile din Berlin, Viena Frankfurt
Boli de femei și nașteri
Str. Săulescu 2 (alături de Biserica Talparari)
Consultațiuni 3—6 p. m.
Pentru săraci gratis zilnic.

DOCTOR
ZENOBIA VITNER
MAMOȘ
Specializată în Paris
în Boli de Femei, Faceri
Consult. 1—3
Strada Cuza Vodă 9, Iași

Contra impozitelor exagerate

Primim din partea d-lui avocat și profesor V. Cireș următoarea scrisoare:

Domnule Director,

Profit de publicitatea întinsă a *Opiniei*, și cu bunăvoința Domniei voastre, spre a-mi da și eu părerea în chestia impozitelor, ce se proiectează, atât din partea Statului cât și din partea Comunei Iași.

Este foarte lăudabilă îngrijirea D-voastră pentru situația imposibilă ce se crează prin această sporire fabuloasă. Contribuabilii nu pot nici *acuma* plăti; dar ce vor face când cările vor fi de patru și cinci ori mai mari?

Incasările se vor face prin executare silită, adică cu mare scandal. Și cine știe ce mai poate urma de aici...

Este de mirare că cel mai vizat și mai răspunzător de rezultatele funeste, privește viitorul cu o seninătate uimitoare. Căci să o spunem drept: toată această înjghebare va avea cel puțin, ca rezultat, *compromit rea șefului guvernului* în așa grad, în cât să nu mai fie *„un periculos"*, cum a fost și este considerat de cei interesați. Prieteni, nu glumă...

D-voastră știți că în 1900 am dus o vajnică campanie, prin *Liberalul*, pentru salvarea țării prin *economii* și lumea politică cuminte a găsit bună această idee. D. A. Sturdza a cerut puterea, în 1901, pe baza acestui principiu, pe care, aplicându-l, a salvat țara. Strigă partizanii? Să mai aibă răbdare dacă sânt patrioți măcar pentru propriul lor interes. Ori și ei zic: *„après nous le déluge"*.

Cu amiciție,

V. CIREȘ
Directorul publicațiunei *„Reforma"*

Monumentul Eroilor

Diviziei a 2-a Cavalerie

Apel la bunii cetățeni ai Iașului

Mărețul monument de la Copou care glorifică jertfele cavalerilor noștri, a fost acoperit cu pânza tradițională care va cădea în momentul solemn al inaugurării.

Data acestei festivități, care va lua caracterul unei măreți sărbători naționale, se va fixa încurând.

Urmează a mai fi completate basreliefurile laterale și amenajarea criptei.

Pentru acoperirea însă, a tuturor cheltuielelor, comitetul de inițiativă al monumentului se află într'o situație critică,—deoarece cele 2 milioane strânse până acum din subscripția publică au fost cu mult depășite.

De aceia, comitetul face un călduros apel către toți bunii cetățeni ai acestui oraș, care până acum nu și-au dat obolul pentru această măreață operă, să contribue în limita puterilor lor, astfel ca la inaugurare monumentul să fie complect terminat.

Comitetul speră că generozitatea instituțiilor și a publicului ieșan nu va fi dezmințită nici de data aceasta.

Subscrierile, pentru ori și ce sumă, se primesc la Casieria Diviziei 2-a Cavalerie strada Carol.

RADIO--IAȘI

Programul pentru Mercuri 8 Decembrie

VIENA: ora 17, Concert Silving.—20 Transmisie din Operă și Muzică ușoară.

MILANO: ora 17.30 Quintetul Penati Malvezzi. 21.45 Transmisie din Teatro Lirico.

BRESLAU: ora 17.30 Concert—19 Conferințe—21.15 Seară veselă cu Muzică— 23 Esperanto.

PRAGA: ora 17.30, Concert; 18.45, Basme, Agricultură, Conferințe; 21.02, Muzică veselă; 22, Concert.

ROMA: ora 18.15, Jazz Band; 22, Concert vocal și orchestral.

B. PESTA: ora 18.20, Conferințe, Economie, etc. 19.30 Muzică lăutărească; 21.30 Concert 23, Muzică de dans.

BERLIN: ora 17.30 Concert; 20.05 Medicină, Știință, Morală, 21, Opera „Dansatoarea din amor"; 23.30 Dans.

x Festivalul sportiv și muzical al asociației „Macaby", care trebuia să aibă loc astăseară în sala Sidoli, a fost amânat pentru seara de 23 Decembrie.

INFORMAȚII

x D-nii *C. Dimitriu* Directorul Prefecturei Poliției Iași și *Ion Pătru* Șef de biurou Principal *autorii „Ghidului Nou al Iașului"* aduc la cunoștința generală că d. Alexandru I. Cana este în drept a reprezenta „Ghidul Nou al Iașului", în calitate de Reprezentant administrativ exclusiv pentru publicitatea ghidului, fiind în drept a angaja orice fel de anunțuri, reclame, publicațiuni etc.

ULTIMA ORA

Chestia remanierei ministeriale

Bucureşti. — Se anunţă că după votarea bugetului, se va produce remanierea ministerială.

D-nii I. Lapedatu şi V Goldiş vor demisiona din guvern.

E vorba ca d. Lapedatu să fie numit guvernator al Băncii Naţionale. Pentru acelaşi post mai candidează şi d. Cudalbu, actualul ministru al justiţiei.

După cum s'a anunţat, se va retrage din guvern şi d. general Mircescu, ministru de războiu.

Se afirmă din nou, că d. Goga susţine pe d. Mihail Sadoveanu ca ministru al artelor.

Ravagiile cutremurului în Armenia

Paris.— „Matin" anunţă din Moscova că cutremurul de pământ care a distrus localitatea Kepli în Armenia, a provocat 50 pierderi de vieţi omeneşti, şi 500 de răniţi.

Crimă în Bârlad

Bârlad 7.— Astă noapte, întâlnindu-se în stabilimentul lui Murgeanu, din suburbia „Morile de vânt" geambaşul de vite Mina Borcea cu Al. Ariton, s'au luat la ceartă şi apoi la bătae.

Ariton, descărcând asupra lui Borcea, două focuri de revolver, la rănit la un picior şi la testicule. In stare gravă, Borcea a fost internat în spital iar Anton arestat.

Sandu

Frumoasa serbare creştinească

din Cartierul Sooola

Cu prilejul patronului bisericii „Sf. Necolai" din cartieru Socola, Epitropii, Consilierii bisericei dimpreună cu credincioşii au făcut o frumoasă manifestare religioasă la biserică şi la Casa poporului.

Sute de credincioşi au asistat la slujba religioasă săvârşită în biserică de P. C. Potoereu Niculea şi preoţii: Florescu, Stupcanu şi N. Constantinescu parohul acestui cartier.

In cuvinte simţite *Protoereul Niculea* a vorbit credincioşilor în biserică şi la agapa luată împreună cu muncitorimea în sala „Casa Poporului", arătând starea înfrozitoare a vieţei sociale de astăzi cu atâtea furturi, crime, acte de incorectitudine etc. etc, care trebue să ne dee serios de gândit.

Trăim o viaţă pe care o numim creştinească, însă fără Hristos şi Evanghelie Sf. Sa face un puternic apel la conştiinţa curată creştină, rugând pe toţi care mai au o scântee de credinţă în Biserica lui Hristos să formeze o puternică falangă de asanare a vieţei decăzute de astăzi.

Mulţumeşte Epitropilor, Comitetului şi Venerabilului preot Constantinescu pentru zelul ce-l depun de a apropia cât mai strâns poporul de biserică; Făgădueşte muncitorimii că după dorinţă expresă a I. P. S. Mitropolit Pimen, va începe în acest cartier o serie de şezători culturale religioase, pentru a se face o cât mai puternică educaţie sufletească în cartierele mărginaşe ale oraşului.

Din partea comitetului vorbesc D-nii: Gheorghian, Avrămia, Viorică şi Pr. Constantinescu, care exprimă mulţumiri clerului şi poporului R.

x In curând va avea loc o seară de sonate de d-nii Ionel Ghiga şi Radu Constantinescu. Pe program, Haendel, Bach şi Franck.

Consfătuirea autorităţilor la Camera de Comerţ

Chestia măririi dărilor comunale.--Expunerea d-lui N. Petrea.-Măsuri contra exceselor antisemite

Astăzi dimineaţă a avut loc o şedinţă la Camera de Comerţ, la care au participat în afară de negustori, şi d. *Cerkez*, şi d-nii *N. Petrea*, primarul oraşului, *P. Bogdan*, rectorul Universităţei, *Gh. Corjescu*, prefectul poliţiei şi Ing. *Niţescu*, directorul regionalei c. f. r. Iaşi.

In contra măririi dărilor comunale

Deschizând şedinţa, d. *Cerkez* a arătat că prima chestiune care constitue agitaţia negustorilor este: *mărirea dărilor comunale.* In acest scop a rugat pe primar să dea câteva lămuriri, deoarece noile dări vor apăsa greu asupra negustorimei.

D. *N. Petrea* a făcut o mică expunere asupra situaţiei critice din punct de vedere financiar a comunei noastre, inzistând asupra marilor datorii care apasa asupra primăriei, cu riscul de noi sechestre asupra veniturilor comunei.

Cu mijloacele existente, este imposibil de a se satisface nevoile de refacere ale Iaşului.

După planul de activitate făcut pentru un period de patru ani numai, capitolul refacerei străzilor necesită 135 milioanele.

Iaşul are un buget foarte redus faţă de celelalte oraşe din ţară.

Din bugetul actual de 80 milioane, abia s'a încasat jumătate, adică 46 milioane.

In chestia prestaţiei, primarul a arătat că Iaşul care are 520 kilometri de stradă, taxa în această direcţie ce se ridică la două milioane este abia pe jumătate ca a Tg. Frumos a cărui taxă pe prestaţie se ridică la patru milioane.

Oraşul nostru cu prestaţia de două milioane, este pe acelaş picior cu comuna Belceşti.

Deci era nevoe de o schimbare în starea financiară.

Incheind d. Petrea a arătat că dacă cetăţenii nu vor admite mărirea bugetului, ne vom mărgini la bugetul actual; dar starea edilitară a Iaşului va rămâne acea existenţă, cu primejdia epidemiilor, fără străzi bune, cu apă care să stingherească sănătatea oraşului etc.

*

Doleanţele negustorilor

După expunerea d-lui Petrea au mai expus diferite doleanţe în legătură cu mărirea dărilor comunale d-nii Mauriciu Brauchfeld, I. Gh. Popovici şi Fred Şaraga.

Apoi d. Cerchez a propus ca o delegaţie de negustori să poată să-şi dea părerea asupra măririi taxelor comunale în ce priveşte pe comercianţi.

La aceasta a răspuns d. Petrea că a şi hotărât împreună cu delegaţia permanentă, ca după ce bugetul va fi încheiat înainte de a-l trece la Consiliul Municipal va consulta câte o delegaţie a tuturor claselor muncitoare, intelectuale, negustoreşti etc. Iar apoi va da o formă definitivă bugetului.

In chestia agitaţiilor antisemite

D. Cerkez se ocupă de excesele antisemite din zilele trecute care au produs îngrijorare în rândurile negustorilor. Arată că s'au primit reclamaţii la Camera de Comerţ, cum că negustorii au teamă de a mai călători în trenuri.

D. Fred Şaraga declară că nu crede că studenţii să se fi dedat la acele acte de brutalitate. Arată că negustorimea ieşeană sufere foarte mult din cauza actelor de violenţă.

D. Ing. Niţescu a arătat că direcţia Iaşului precum şi direcţia generală au luat mai de mult măsuri pentru ca agresorii şi scandalagii să fie daţi jos din trenuri şi predaţi poliţiei.

Ceiace s'a putut, s'a făcut; alte măsuri nu se pot lua.

D. Corjescu, prefectu poliţiei a arătat că astăzi raporturile dintre poliţie şi studenţi sunt foarte bune, aşa că are încredere că ordinea va domni în oraş.

In permanenţă se vor lua măsuri, asfel ca negustorii să aibă toată încrederea că va fi liniste.

In privinţa molestărilor din trenuri prefectul propus ca să se ceara la Bucureşti ca trenurile să fie însoţite de gărzi militare, sau să fie păstraţi în fiecare grup câţiva jandarmi.

La urmă a vorbit d. *P. Bogdan* rectorul universităţii, care a declarat că liniştea definitivă va putea fi restabilită numai când partidele politice vor înţelege că trebue să scoată politica din Universitate şi rândurile studenţimii.

Consfătuirea a luat sfârşit la ora 2 p. m.

p.

INFORMAŢII

x *Dacă un băcan din fundul mahalalii, ar fi scumpit prematur mărfurile lui cu taxele de consumaţie anunţate, ar fi fost trimes la puşcărie pentru specula ilicită, pe motivul că noile taxe nu pot intra în vigoare de cât cel mult din ziua când legea va fi depusă în unul din corpurile legiuitoare.*

Trustul petrolului însă, bazat pe a tot puternicia sa, a urcat preţul produselor sale. adăogind taxele de consumaţie, încă de la 1 Decembrie, şi nimine nu-l tulbură..

x Sergentul din str. Lascar Catargi a observat astă noapte un individ îmbrăcat militareşte, care ţinea în mână o valiza de piele.

Sergentului părându-i-se suspect individul, l-a somat să stea. Acesta însă, a rupt-o de fugă.

Sergentul a tras două focuri de revolver, dar individul a reuşit să dispară, cu valiză cu tot.

x Produce mirare o curioasă spargere, încercată în cursul nopţei.

Doi indivizi, în paltoane negre, au deschis cu chei falşe, uşa biroului de poduri şi şosele din localitate.

Surprinşi, hoţii au dispărut.

Se ştie că'n acest birou nu se află nici un ban nici obiecte de valoare. Aşa că ce puteau căuta hoţii acolo?

x D. N. Petrea, primarul oraşului, a fost sărbătorit aseară printr'un banchet, de membrii organizaţiei averescane din Iaşi.

Au toastat d-nii Tutoveanu, Ernest Mihailescu, Maior Tironovici, Georgescu, T. Pogonat, C. Sion, M. Sion, Căpriţă. Dr. Früling. A. Rechler, Câmpeanu, C. Petrea. Dumitrescu etc.

Un palat al artelor la Iaşi

Acţiunea ofiţerilor de rezervă

Am anunţat că se depune multă stăruinţă ca Iaşul să aibă şi un palat al artelor.

Acţiunea a fost reluată de ofiţerii de rezervă care vor şi ei o aripă în palatul proectat.

*

Sâmbătă seara a avut loc o şedinţă a Uniunei Ofiţerilor de rezervă secţia Iaşi.

A prezidat d. senator dr. Enăşescu.

Inainte de a se trece la chestia palatului d. dr. Enăşescu a făcut câteva comunicări.

O delegaţie în frunte cu d. General Rujinschi, preşedintele Uniunei Ofiţerilor de Rezervă s'a prezentat Ministrului Muncei, cerându-i ajutorarea ofiţerilor de rezervă pentru construcţii.

*

In chestia reducerei de 75 la sută pe căile ferate, pentru ofiţerii care au făcut campania 1916—1918, d. dr. Enăşescu va face o comunicare în Senat d-lui Ministru de comunicaţii.

Dacă nu va răspunde, atunci senatorul ieşean va interpela.

In legătură cu această chestiune au vorbit d-nii A. Dumbravă, Maior Tironovici, Turtureanu şi Căpriţă.

*

S'a luat apoi în discuţie chestia palatului.

D. dr. Căpăţână a arătat că se pune la dispoziţia Uniunei Ofiţerilor de Rezervă terenul bisericei din str. Păcurari, pe care s'ar putea ridica palatul despre care este vorba.

Deoarece palatul ar fi prea mare numai pentru secţia ieşană a U. O. R. s'a propus ca o aripă să fie ocupată de Conservatorul de Muzică, o altă aripă de Casa Naţională şi încă una pentru Casa Eparhială a Bisericei.

In modul acesta se va putea cere ajutor de lângă Primăria Iaşi şi Ministerul Cultelor şi Artelor de care depinde Conservatorul şi biserica şi Ministerului de Războiu pentru aripa Casei Naţionale.

*

In vederea acţiunei pentru ridicarea acestui mare palat care va fi numit al artelor, s'a instituit un comitet în frunte cu I. P. S. S. Mitropolitul Moldovei, d-nii Wolanschi, prim preşedinte al Curţii de Apel, General Zadik, Comandantul Corpului IV Armată, Eugen Herovanu, Decanul Baroului, I. Axinte, prefectul judeţului, N. Petrea, primarul oraşului şi toţi ceilalţi şefi ai autorităţilor locale.

Rep.

Operarea M. S. Regelui

In ce constă operaţiunea

Asupra sănătăţii M. S. Regelui s'a dat următorul comunicat:

„In urma unui nou examen, medicii au găsit necesitatea unei intervenţiuni chirurgicale care a avut loc astăzi dimineaţă la orele 10 şi a fost făcută în cele mai bune condiţiuni de profesorul Hartman.

„Starea Majestăţei Sale este satisfăcătoare".

s.s. *Hartmann, C. Regant, E. Juvara, Gerota, Romalo, Mamulea,*

Bucureşti 6 Dec. 1926.

*

Ultimele ştiri din Bucureşti sunt că Regele a fost şi n'a fost operat.

Operaţia a consistat în anestezierea părţei inferioare a corpului, după care s'a extras din porţiunea inflamată a intestinului gros, o mică porţiune de ţesut pentru a se examina natura afecţiunei, căci Doctorul parisian Hartman nu crede în hipoteza că afecţiunea va fi de natură canceroasă.

Scarlatina în Botoşani

Botoşani 7.—In oraşul şi judeţul nostru epidemia de scarlatină se întinde în mod îngrijorător.

Din această cauză, şcoala normală de fete „Despina Doamna" a fost închisă. De asemeuea au fost suspendate cursurile la externatul de fete.

La unele şcoli din judeţ, s'au înregistrat câteva cazuri de tifos.

Declaraţiile d-lui general Angelescu, mareşalul Palatului

Chestia dinastică e definitiv soluţionată

Inainte de a părăsi Franţa, d. general Angelescu, generalul palatului, a declarat ca inexacte „nouă părţi din zece" ştirile alarmante răspândite in Europa, în chestia sănătăţii Suveranului

— „Aceste istorii rocambolesti, a spus generalul, despre un războiu civil posibil, îmi par mai curând eşite din unele oficine financiare".

— O lovitură de bursă? a întrebat un redactor al ziarului „Matin".

— Poate, a răspuns generalul. Valorile noastre petrolifere sunt în adevăr obiectul unei speculaţii destul de vii. Dar orice ar fi, efectul produs a rămas în întregime nul.

Mai departe, mareşalul a declarat:

„Succesiunea regelui Ferdinand este regulată în toate amănuntele. Parlamentul a ratificat. Chestia a obţinut o soluţie constituţională şi definitivă. Nu poate fi nici o surpriză şi prinţul Carol nu va reintra în România".

*

Concomitent cu aceste declaraţii, prinţul Carol a autorizat presa pariziană să dezmintă categoric cum că întrevederea sa cu mareşalul Anghelescu s'ar fi discutat despre chestia dinastică sau de proectele lui de viitor.

Constituirea noului guvern grecesc

Atena.—Guvernul a depus astăzi jurământul. Iată lista ministerială: *Zaimis*, preşedinte al Consiliului şi ministru fără portofoliu; *Cafandaris*, Finanţele; *Tsaldaris*, Internele; *Mihalacopulos*, Externele; *Metaxas*, Comunicaţiunile; generalul *Mazarkis*, Războiul; *Canaris*, Marina; *Kirkos* Prevederile Sociale; *Anghelopulos*, Justiţia; *Mercuris*, Economia Naţională, *Arghyros*, Instrucţia Publică şi *Papanastasiu*, Agricultura.

--CITIŢI „OPINIA"--
şi-o răspândiţi

SALLY SCHULSTEIN
SAUL HAIMOVICI
logodiţi
Iaşi Decembrie 1926

ECOU

— In saîa „Cultura" are loc astă-seară la orele 9, sărbătoarea „Chanuka" organizată de Asociaţia „Macaby".

Membrii şi prietenii asociaţiei sunt invitaţi pe această cale.

România
Tribunalul Judeţului Iaşi s. III-a Comercială
Sub Preşedenţia D-lui M. Eşianu Preşedinte
D-l V. Iorga, Judecător
Şedinţa din 2 Noembrie 1926
PROCES-VERBAL
TRIBUNALUL
Pe baza Art. 695 şi următorii din Cod. Com.

Hotăreşte

Declară în stare de faliment pe Mendet Dascal comerciant din Iaşi str. Săuleseu No. 1.

Numeşte Sindic pe D-l Jude Sindic al Tribunalului Iaşi.

Ordonă aplicarea sigiliilor pe întreaga avere a falitului cu care se deleagă pe D-l Judecător Sindic al Trib. Iaşi.

Fixează provizor epoca încetărei plăţilor la 31 Ianuarie 1925.

Stabileşte termenul de 17 Noembrie 1926 până când creditorii sunt obligaţi să prezinte la secretariatul Sindicului declaraţiile de creanţele lor.

Fixează termenul de 26 Noembrie 1926 orele 12 când va proceda la în heerea procesului verbal de verificarea creanţelor lor.

Ordonă numitului falit ca până în termen de trei zile să prezinte bilanţul şi registrele sale comerciale.

Această sentinţă se va executa provizoriu.

Se vor îndeplini dispoziţiunile art. 709, 710 şi 943 din cod. com. şi conform art. 712 cod. comp. se va comunica o copie Domnului Prim Procuror şi D-lui Jude Sindic al Tribunalului.

Cu drept de opoziţie şi apel înlăuntrul termenului prescris de art. 711 din cod. com.

Dată şi pronunţată în şedinţă publică astăzi 2 Noembrie 1926

ss). M. EŞIANU
(ss) V. IORGA
Grefier, (ss) S. Mustăreţ

Conformă, N. Constantinescu
România
Grefa Trib. Iaşi Secţia III-a

Legalizează prezenta copie fiind conformă cu originalul.
Grefier I. Popovici.
No. 22116 — 1926 Noembrie 18

„MACABY"

Aduce la cunoştinţa populaţiei evreeşti că în ultimul moment din motive technice, festivalul sportiv şi muzical, anunţat pentru seara de 7 Decembrie, a fost amânat pentru seara de

Joi 23 Decembrie 1926

Biletele vândute rămân valabile.

Totodată invităm pe această cale pe toţi membrii şi prietenii asociaţiei la sărbătoarea de Chanuka care va avea loc în **seara de 7 Decembrie 1926 orele 9 p.m.** în sala Şcoalei **Cultura.**

Programul bogat şi variat artistic-literar va contribui la reuşita deplină a sărbătoarei, *Intrarea liberă*

Viţe de vie algeriene

Furnizabile în Martie 1927

vinde:

WATSON & YOUELL

strada Ştefan cel Mare 27/29 — IAŞI

Funcţionari de birou

serioşi îşi pot câştiga în orele libere Lei 300—500 zilnic, contra comision se caută.

Adresaţi-vă biroului

„Asigurarea Românească"

Societate Anonimă Română de Asigurări Generale

Inspectoratul General al Moldovei, Basarabiei şi Bucovinei

IAŞI, str. Lăpuşneanu 17—19

ŞTIRI DIN ŢARĂ ŞI STRAINĂTATE

Sărbătorirea Principelui Nicolae

Ieri la Bucureşti a fost serbătorit cu o deosebită pompă, principele Nicolae, cu ocazia zilei sale onomastice.

In piaţa Palatului a cântat muzica militară, iar magazinele au fost închise.

Se zice că Regele şi-a exprimat dorinţa să nu se modifice nimic din cursul normal al vieţei, din preocupare pentru sănătatea Majestăţei Sale.

Ravagiile furtunei în ţară

IAŞUL COMPLECT IZOLAT

— Situaţia firelor telefonice şi telegrafice — Firele rupte pe o întindere de 40 kilometri — Cum circulă trenurile —

Din cauza furtunei şi viscolului de Vineri, Capitala a fost complect izolată de tot restul ţărei.

De Vineri după amiază când a început furtuna, orice comunicaţie atât telegrafică, cât şi telefonică n'a mai fost posibilă în ţară precum şi în străinătate.

Situaţia firelor la Iaşi

Firele telefonice şi telegrafice au avut foarte mult de suferit. Intre Bucureşti şi Buzău firele au fost distruse pe un traseu de 40 kilometri.

La Iaşi situaţia firelor este următoarea :

Firul telefonic cu Bucureştiul prin Tecuci deranjat.

Deasemenea nici cu Galaţiul şi Brăila nu se poate comunica din cauza deranjărei firului prin Tecuci.

In acelaşi situaţie se găseşte şi Chişinăul care n'are legătură cu Capitala nici chiar prin noul fir direct.

*

Mersul telegramelor

Firele telegrafice de legătură cu Iaşul sunt deasemenea rupte.

Sunt izolate şi staţiunile Botoşani, Piatra Neamţ, Galaţi şi Brăila.

Pe linia Bârlad se poate comunica numai până la Tecuci ; dela Focşani încolo firele sunt rupte.

La oficiile poştale din localitate se primesc telegrame pentru tot restul ţărei inclusiv şi Bucureşti. Insă în centrele unde nu se poate transmite telegrafic, cum este Capitala, *telegramele se trimet prin „ştafetă" adică, cu trenul,* ca şi scrisorile recomandate.

Telegramele de Stat

Nu numai telegramele particulare se trimet la Bucureşti prin ştafetă, ci chiar şi acele de stat.

Dar pentru telegramele de stat cu caracter urgent se face o excepţie.

Din Iaşi aceste telegrame, dealtfel foarte puţine, se transmit telegrafic prin Cernăuţi-Arad-Braşov în Capitală. Şi această transmisiune se face cu mare greutate.

*

Legătura prin Radio

Cu Chişinăul se comunică mai mult pe cale telefonică, de oare ce firul telegrafic este izolat,

*

Din cauza deranjărei firelor telefonice şi telegrafice atât gazetele din Capitală cât şi cele din provincie au a suferi.

Toate ziarele apar cu serviciul informativ (din străinătate şi ţara) mult redus.

Incercările făcute în Capitală pentru a se căpăta legătura prin radio cu Iaşul şi celelalte staţiuni ca Galaţi, Brăila, n'au reuşit.

*

Intre Bucureşti şi Buzău numeroase echipe de constructori tehnici şi militari lucrează la restabilirea comunicaţiei telefonice şi telegrafice.

Se crede că cel mai devreme peste două săptămâni se va putea recăpăta legătura cu Capitala, deoarece firele au fost rupte iar stâlpii trântiţi la pământ.

Până atunci Iaşul rămâne complect izolat de Capitală şi celelalte centre importante din ţară.

*

Cum circulă trenurile

Insă de pe urma furtunei şi viscolului de Vineri, circulaţia pe căile ferate a avut mai puţin de suferit decât comunicaţia telefonică şi telegrafică.

In adevăr trenurile spre Bucureşti pleacă din Iaşi regulat ; sosesc doar cu întârzieri care variază între o oră şi două.

Intârzierile sunt provocate din cauză că trenurile circulă fără avizările reglementare de la o staţie la alta, în cuprinsul regionalei I unde toate firele au fost rupte.

In Moldova de Nord şi Basarabia trenurile circulă regulat

L. PAUL

---

x La biserica Sf. Vasile din Tătăraşi a fost numit ca paroh pr. Haralamb Lustin fost paroh în Ponaci.

In jurul prinderei lui Brandabura

Cercetările de la Iaşi în legătură cu crima din Dudeşti

Se ştie că poliţia din Galaţi a reuşit să prindă pe vestitul Brandabura, complicele lui Dionisie Romanovici în crima din Dudeşti.

Poliţia ieşană continuând cercetările, a putut stabili eri că Brandabura prins la Galaţi, nu este unul şi acelaş cu Brandabura care a operat la Iaşi.

Acesta din urmă, Neculai Primac zis Brandabura, a evadat în timp ce era transportat la Chişinău.

Cel arestat la Galaţi este Vladimir Brandabura.

Acum se caută a se stabili dacă între cei doi banditi nu există vre-o legătură.

*

Am arătat ieri că a fost arestat croitorul Bentamin Şmilovici împreună cu soţia sa.

Şmilovici a fost cercetat la inspectoratul de siguranţă iar aseară trimis Brigăzii de Urmărire.

La interogatoriul luat de d. comisar Vasiliu, şeful brigăzii, Smilovici a mărturisit că el a fost acum câţiva ani complicele lui Iţic Abramovici, pe când era dezertor.

El au comis atunci nişte furturi şi spargeri.

Insă de atunci Smilovici nu mai ştie nimic de Abramovici, care acum este implicat în crima din Dudeşti.

Cercetările continuă.

Criza uzinelor Ford

Se anunţă din New-York că uzinele Ford—Motor—Compa y şi-au suspendat lucrul pe timp de o săptămână.

Se afirmă că e vorba de o criză a uzinelor Ford. In ultimul timp, din cauza concurenţei altor fabrici de automobile, numărul comenzilor la Ford a scăzut simţitor.

Se zvoneşte că în urma insistenţilor fiului său, Ford s'a decis să introducă un alt tip de maşini.

Ciocnire de trenuri

în staţia Chitila

Bucureşti.— Se ştie că furtuna de zilele trecute a rupt legăturile telegrafice dintre staţii. In asemenea condiţiuni, erau de aşteptat unele accidente în circulaţia trenurilor.

Astfel, în gara Chitila, două trenuri de marfă s'au ciocnit în noaptea de Duminică. O locomotivă şi cinci vagoane au fost sfărâmate. Circulaţia între staţia Chitila şi Chitila-Triaj a fost întreruptă.

Alte două incendii în localitate

Aseară la orele 9, un început de incendiu s'a declarat în str Mârzescu la cârciumarul Iancu Steinman.

De la un coş defect, a luat foc şi o parte din acoperişul casei.

S sind pompierii, focul a fost stâns, înainte de a lua proporţii.

Un alt incendiu s'a declarat la orele 2 noaptea în Mah. Lăutari 45.

A luat foc imobilul d-nei Olimpia Bronzete, unde locueşte măcelarul Dumitru Alexandrescu.

Imobilul a fost distrus în întregime.

Poliţia cercetează pe măcelar pentru a se putea stabili cauzele incendiului.

ARESTAREA

UNEI PERICULOASE BANDE DE SPĂRGĂTORI

In urma întinselor măsuri luate de şetil a 5 secţii de jandarmi, a putut fi arestată banda spărgătorilor de sub conducerea sătenilor Mihai Gh. Carp, şi Petre Boureanu.

Această bandă a comis peste 30 de spargere—terorizând timp de peste 1 an comunele Ţiganaşi, Petreşti, Bivolari, Hermezu şi Perieni.

Banda a fost înaintată Parchetului.

Ravagiile furtunei la Galaţi

Oraşul izolat

Vinerea trecută, o puternică furtună însoţită de ploae torenţială s'a abătut asupra Galaţului.

In cartierele din partea de jos a oraşului, numeroase străzi au fost inundate.

Furtuna a rupt numeroşi stâlpi de telegraf şi electrici.

In judeţ, stâlpii telegrafici au fost de asemenea trântiţi la pământ. Din această cauză, Galaţul este complect izolat de restul ţării.

Pe Dunăre a fost ceaţă şi furtună. Vapoarele au suferit mari întârzieri, neputând părăsi portul. Vasul „Maid of Patras" sub pavilion englez venit dela mare încărcat, a fost surprins de furtună şi aruncat la ţărm. S'au trimes ajutoare şi bastimentul a fost adus în port.

O alianţă economică

între Germania, Ungaria şi România ?

Ziarul sârbesc „Pravda" află din Berlin că în cercurile politice de acolo se dă ca iminentă în heerea unei înţelegeri economice între Germania, Ungaria şi România, părţile contractante făcându-şi una altei importante avantagii. Ungariei, de pildă, ar urma să i se acorde, între altele, şi o zonă liberă la Galaţ pentru facilitarea exportului ei.

Urmarea acestei înţelegeri economice ar fi slăbirea, dacă nu chiar completa desfiinţare a Micei Antante.

---

x Un grup de fruntaşi din Tg Sulita, a luat hotărârea înfiinţărei unui cerc cultural, care să poarte numele *„Dr. N. D. Lăbuşcă"*. Vor da concursul câţiva intelectuali din Iaşi şi Botoşani precum şi corul şi orchestra studenţilor ieşeni.

Prima şezătoare va avea loc imediat după vacanţa Crăciunului.

x A fost internată în spitalul Sft. Spiridon femeia Maria Botoşaneanu din Str. Popouţi.

Femeia prezintă lovituri grave. Ea a fost bătută în chip neomenos de concubinul ei I. Cobzariu care este anchetat la poliţie.

SCRISORI DIN PARIS

(Continuare din pag. I-a)

când se cerea unire ; n'a ştiut să-şi strângă rândurile ca să facă o majoritate cu care să guverneze. Şi de aceia se vede azi lucrul curios că Poincaré care e de dreapta, conduce o cameră care e de stânga.

N'au ştiut să tacă când trebuiau să tacă d-nii deputaţi şi acuma opinia publică, sătulă de dansul bursei schimbului, a impus deputaţilor tăcere, se pune însă întrebarea : Cât va dura tăcerea asta ? Cât va dura puterea lui Poincaré ?

Răspunsul îl vor da alegerile senatorale din luna Ianuarie. Se va şti atunci ce vrea poporul, căci aici alegerile sânt libere şi sânt *adevărate alegeri.*

*

Un scandal.— Se vorbeşte deocamdată pe şoptite de o mică „afacere" care are să-şi aibă deslegarea în faţa justiţiei. Dar se vorbeşte aşa de persistent că chestia a luat aproape proporţii de scandal. Iată despre ce-i vorba :

Intr'o zi un deputat—care făcuse o vizită într'un oraş de provincie, vine la Paris pe neaşteptate. Fusese la moşie şi nevasta lui rămăsese singură la Paris, în odaia unui hotel luxos (odaia era închiriată cu luna). Deputatul care lipsise vre'o două săptămâni, vine să-şi vadă mai întâi nevasta şi ca orice simplu muritor, rămâne cu ea.

Un locatar vecin cu deputatul exasperat de zgomotul enervant —ca să zic aşa— din odaia de alături, bate în zid şi furios strigă : —„Nu mai e chip de dormit pe aici. Ce dracu,-de două săptămâni şi încă nu v'aţi astâmpărat ?"

Vă închipuiţi figura bietului deputat, care în aceste două săptămâni dormise la ţară !

Şi acuma se vorbeşte de divorţ. Chestia este însă dacă justiţia o să pronunţe divorţul pe singura probă a adulterului. „Exasperarea locatarului care strigă că se face zgomot alături". Locatarul însă susţine sus şi tare că sgomotul din noaptea...enervării, era de acelaş fel în toate nopţile.

E destul de clar...

L. D. Răducăneanu

Paris 3 Decembre 1926

INFORMAŢII

x *D. dr. Lupu întâlnind eri la Bucureşti pe un colaborator al nostru, a dezmintit categoric cum că între d-sa şi d. Stere ar fi existând divergenţe de păreri în vre-una din chestiunile la ordinea zilei.*

x Aflăm cu părere de rău că d. Patron, preşedintele secţiei 2 a Curţei de Apel se află serios bolnav.

Dorim distinsului magistrat o grabnică însănătoşare.

x In legătură cu *incendiul dela fabrica de vată* din str. Broscăriei, d. căpitan Anghelescu, distinsul comandant al pompierilor, dezminte categoric afirmaţiile proprietarului fabricei.

Pompierii n'au avut ocazia să oprească personalul fabricei de la lucrările de stingere, întrucât personalul nu s'a prezentat pentru această operaţie şi fabricanţi nu posedă vre-o instalaţie împotriva incendiului.

După localizarea incendiului, pompierii au avut grija să oprească pe diferiţi indivizi suspecţi de a comite furturi sau a demonta maşinile care au fost salvate de foc.

x In astă seară are loc la Teatrul Naţional premiera piesei „Comedia Vieţii" de literatul ieşan Adrian Pascu.

Spectacolul a fost montat cu o îngrijire deosebită.

x Universitatea locală ia vacanţă de Crăciun cu începere de Sâmbătă 18 Decembrie. Studenţii vor călători pe calea ferată cu reducere de 50 la sută, la dus şi la întors.

x In sala „Braşcu" din str. Lăpuşneanu este deschisă interesanta expoziţie de pictură a d-rei Ghioculescu.

x Joi 9 Decembre ora 4 p. m. se întruneşte senatul universitar împreună cu consiliul facultăţii de medicină pentru a recomanda un titular la catedra de terapeutică, în locul rămas vacant prin retragerea la pensie a d-lui dr. Riegler.

Apoi în acelaşi zi, la ora 5 p. m., senatul universitar se va întruni singur pentru a rezolva câteva chestiuni la ordinea zilei.

x Mitropolia Moldovei a intervenit pe lângă Ministerul de interne ca în conformitate cu legea, în ajunul Crăciunului şi Bobotezei, să fie oprite toate spectacolele.

x Atragem atenţia cetăţenilor că cererile pentru înscrierea în listele electorale se vor primi NUMAI PÂNĂ LA 15 DECEMBRIE

Deci cetăţenii să se grăbească de a adresa cererile d lui Hahn, directorul serviciului administrativ.

x *In chestia palatului administrativ*— Se menţine conflictul dintre d. I. Axinte, Prefectul Judeţului şi d. architect Berindei, însărcinat cu efectuarea lucrărilor de la Palatul Administrativ — conflict despre care am vorbit săptămâna trecută.

D. Axinte susţine că cheltuelile reale pentru terminarea aripei sângi a Palatului, nu pot atinge suma cerută de d. Architect Berindei.

D Axinte a cerut ministerului de interne numirea unei comisiuni care să verifice lucrările şi conturile prezentate de d. Berindei.

Din partea Prefecturei judeţului au fost numiţi experţi d-nii Ing. Wolanschi şi Cambureanu. Ministerul a numit şi el mai mulţi membri, iar în cursul acestei săptămâni comisia de verificare va începe lucrările.

x Tribunalul Iaşi secţia III, a respins cererea de declarare în faliment a măcelarului Ozias Iosub din Copou, întrucât s'a constatat că poliţele pentru care a fost cerut în faliment, au fost date în alb ca garanţie.

x D. Const. Bucşan, subsecretar de stat la interne, a anulat alegerea consiliului comunal din Huşi, dispunând o nouă convocare a colegiului electoral respectiv.

x Parchetul local, a deschis rechizitoriu de dare în judecată contra învăţătorului suplinitor I. P. Motăş din Scheia Vaslui, acuzat că dându-se drept ofiţer ar fi excrocat cu suma de 5600 lei pe o doamnă din strada Muzelor.

România
Corpul Portăreilor Trib. Iaşi
PUBLICAŢIUNE No. 154
Anul 1926 luna Noemb. în 30 zile

Se publică spre cunoştinţa generală că conform jurnalului Trib. Iaşi s. III-a No. 8781 | 1926 în ziua de nouă Decembrie 1926 ora 11 a. m. se va vinde prin licitaţie publică averea mobilă de la debitorul Ioan N. Lăzeşu sechestrată cu Procesul verbal No. 1006 | 926 la pretenţia D-nei Lucia Cantacuzino-Paşcanu compusă din : Trei vase cu vin roş recolta 1926 capacitate aproximativ 30.0 litri, un bu oi cu vin roş aproxim. 500 litri, trei buoae cu tescovină circa 200 d. ca, un butoi gol circa 500 litri şi două linuri.

Vânzarea se va face în com. Popeşti Jud. Iaşi, pe bani gata şi în asistenţa notarului respectiv.

Şef Portărel, Bazali
Secretar, Stănescu

AVIZ

Aduc la cunoştinţa onor. public că m'am stabilit în Iaşi str. Sf. Lazăr No. 10 în casele d-lui Goldman. Execut lucrări de **broderie** şi **lingerie** în mod artistic, cu preţuri de concurenţă.

Rog a mă vizita spre convingere. Chemată prin c. p. vin la domiciliu.

SIMA FINGHERMAN

Cercul cultural muncitoresc

„WECKER"

Aduce la cunoştinţa muncitorilor că cu începere de la 15 Decembrie se vor redeschide cursurile serale de limba şi literatura „jüdisch".

Inscrierile au loc Duminică, Marţi şi Sâmbătă, între 3—5 p. m. când Biblioteca e deschisă.

COMITETUL

„La Cămila"

IAŞI, str. An. Panu 47

A sosit un mare transport de :
Lână albă spălată şi scărmănată a Lei 175.— Kgr.
Lână ţigae spălată şi scărmănată a Lei 220.— Kgr.
Lână Laie spălată şi scărmănată a Lei 125.— Kgr.
Mare depozit de Lănuri scărmănate şi nescărmănate.

Milionar într'o zi

dând numai 100 lei

Vreţi să vă îmbogăţiţi ? Cumpăraţi o Obligaţiune cu lozuri Bucureşti, în valoare nominală de 100 lei care are trei trageri anuale (Ianuarie, Mai, Septembrie). La 1 Ianuarie are loc o tragere cu un câştig principal de

UN MILION

apoi de 100.000—50.000 lei etc.

Afară de aceste câştiguri Obligaţia are cupoane de procente semestriale şi fiecare bon trebuie să fie amortizat. *Paguba exclusă — Procente sigure şi Câştiguri de milioane.*

S. HEIFLER, Casă de schimb, strada Ştefan cel Mare colţ cu strada Gh. Mârzescu.

Cumpăr şi vând efecte străine.

Cumpăr aur şi argint.

Atenţiune : De la ora 3 p. m. adresaţi-vă la Cinema Sidoli, unde mă găsiţi în fiecare zi.

DENTISTUL

I. KREIMER

Piaţa Unirei 18

(lângă Berăria Luther)

execută orice fel de plombe şi dinţi artificiali în platină, aur şi cauciuc. — Extracţii absolut fără durere.— Pentru d-nii militari, funcţionari şi elevi reducere.

Consult. 9—1 şi 2—7

BIBLIOTECA UNIVERSITĂȚII IAȘI

Biblioteca Universității Loco

ANUL XXIII No. 5563

3 LEI EXEMPLARUL

JOI 9 DECEMBRIE 1926

ABONAMENTE

Lei 1000 pe un an
„ 500 . . . „ 6 luni
„ 300 . . . „ 3 luni

OPINIA

ZIAR POLITIC COTIDIAN

ANUNCIURI

se primesc la toate Agențiile de Publicitate și la Administrația ziarului

Iași—Str. Gh. Mârzescu 17

Angrosiștii de vinuri contra PODGORENILOR IEȘENI

Producătorii de vin din Podgoria Iașului au intrat într'o criză gravă.

In împrejurările climaterice defavorabile ale verei 1926, care au redus producția în podgoriile Galata, Ciurea, Buciumi, Vlădiceni cu 60 la sută; după scumpirea capitalului, muncei și materialelor viticole cu 30—100 la sută care a ridicat costul de producție,—a căzut pe capul podgorenilor trustul engrosiștilor care s'au organizat ca să constrângă pe producători să vândă sub costul de producție.

Costul de producție a vinului este pentru anul 1926 îndoit de cât a fost în anul 1925. Angrosiștii au plătit anul trecut în mediu 10 lei litrul de vin. Anul acesta s'ar cuveni ca producătorul să ieà 20 lei pe litru, angrosiștii s'au înțăles să nu treacă în nici un caz de 16 lei, or care ar fi specialitatea și calitatea.

Angrosiștii ieșeni din lipsă de educațiune economică sau din calcule mașchine au fost tot deauna dușmanii plantatorilor și cultivatorilor de vii de pe colinele Iașului, cărora nici nu s'ar putea da altă întrebuințare. Cei de altă dată fie că-l aduceau vinul de la Panciu, fie că-l fabricau pe loc, obligau pe debitanți să înscrie pe tăblițele de reclamă numai eticheta „vin de Odobești". Pentru nimica pe lume n'ar fi permis debitanților să scrie pe reclamele lor: „vin de Iași" sau „vin de Copou" ori Bucium, ca să nu-și ieà producătorii nasul la purtare, cum ziceau dânșii.

Până la taxele Garoflid pe alcool, unii din angrosiștii de ieri ai Iașului, fabricau vinurile pe care le puneau în consumație. Nu cred să fie adevărat ce spun vorbăreții de la sindicatul viticol că unii angrosiști ar avea și astăzi fabrici de vin în Iași sau că importă din Basarabia vinuri fabricate. Este sigur însă că aduc din Basarabia vinuri *prefăcute* sau *lucrate*.

Principalii angrosiști au făcut, dacă nu un trust, cel puțin un cartel de cumpărat în comun vinuri de producători direcți sau vinuri inferioare din Basarabia, ca să le lu reze în depozitele lor, Din nenorocire cel mai vorbăreț din membrii sindicatului viticol face pe cont propriu astfel de operații.

Angrosiștii, prin aceste operațiuni, lovesc nu numai interesele legitime ale producătorilor, dar ce e mai grav, lovesc într'un interes general primordial, compromițând lupta contra alcoolismului.

Dacă foștilor consumatori de alcool—masa rurală și mahalagii orașelor—nu le oferi de cât un vin prost pentru care debitantul îi ia 30 lei litrul, se vor întoarce la alcool cu toate taxele fiscale.

Angrosiștii de vinu i merg cu incoștiența până a nu simți că-și compromit viitorul comerțului lor prin vinurile proaste. D. Garoflid nu se va eterniza pe banca ministerială. Unui alt guvern îi va fi ușor să reducă taxele pe alcool, pentru ca prin sporirea consumației alcoolului, să crească considerabil veniturile statului, mai ales că va fi un pretext în exemplele Statelor-Unite, Danemarcei, Suediei etc. care se întorc la consumația alcoolul i.

Cartelul angrosiștilor de vin din Iași, ar fi trebuit să autorize.cel puțin pe d. Critico să aprindă o lumînare la portretul d-lui Garoflid, încadrat într'o coroană de stejar, pentru serviciul făcut. Căci prin taxele sale, a paralisat concurența angrosiștilor de spirt. In loc de aceasta, cartelul subminează marea operă a d-lui Garoflid întratîta, în cît luminărarul Popovici, fabricant de spirt, trebue să fie încântat că d. Critico nu i-a cumpărat lumînarea.

Cine să facă educația economică a angrosiștilor de vin, arătându-le că au în mâna lor o mare acțiune socială: combaterea alcoolismului, și că această operă nu și-o îndeplinesc ruinând pe producătorii de vin de pe colinele Iașului? Parcă ar fi misiunea Camerei de Comerț. Am prevăzut însă că Camera de Comerț, va cădea jos de tot cu președenția d-lui Cerchez.

Ce păcat ar comite d. I. Botez dacă ar lăsa Sfatul Negustoresc să meargă pe urmele Camerei de comerț și va rămâne indiferent la pregătirea mentalității comercianților pentru marile probleme economico-sociale ale timpului!

A. A. BADAREU

Actualități politice

Intrunirea din Brașov

Partidul național-țărănist a ținut o mare întrunire publică la Brașov.

D. Mihalache a rostit un discurs frumos, dar într'un ton ceva mai violent ca deobicei. D-sa a lămurit că poporul are datoria să reziste chiar și în fața baionetelor, iar la armă să răspundă cu armă, până la sacrificiu de sânge.

Aceste cuvinte trădează enervarea de care a fost cuprinsă opoziția. Ceilalți oratori au stăruit să declare că partidul se oferă oricând să ia puterea.

Această repetată ofertă este iarăși o dovadă de enervare...

O declarație

Intr'un interview acordat unui ziar vienez, diplomatul român d. M. Sturdza a declarat:

„Mișcări revoluționare sunt imposibile în România".

Foarte just. Acelaș lucru îl spunem și noi de ani de zile. La noi se pot întâmpla cel mult unele agitații de stradă (de preferință cu caracter antisemit), și numai când le îngădue guvernul.

Dar atunci, de ce liberalo-averescanii vorbesc de primejdii închipuite, acuză opoziția, confiscă ziare, caută comploturi și mențin starea de asediu? De ce enervează țara înăuntru și o discreditează în afară? X

Spaniolii încă se bat în Maroc

Luptele în Maroc tot n'au încetat. Dacă zona franceză e pacificată, în schimb neliniștea se menține în zona spaniolă.

Decând francejii și-au retras trupele, unitățile spaniole întâmpină iarăși neplăceri. In ultimile zile s'a răscu'at tribul Djebel Ansar și o parte din Beni Idder. Rifanii conduși de Si Ahmed Bagdadi, au reluat localitatea Tazerut, gonind pe spanioli din partea locului.

Bugetul comunal și impozitele d-lui Petrea

D. primar Petrea se plînge că orașul are nevoi prea mari și buget prea mic. Deaceia, d-sa socotește că prestația trebue saltată brusc la de 15 ori cea de astăzi.

D. Petrea lucrează (sau concepe) integral și absolut. D-sa nu admite tazele intermediare, atît de firești pentru menajarea contribuabililor.

Totodată însă d. Petrea se plînge că a încasat numai jumătate din dările pe anul în curs. Apoi, tocmai situația aceasta nu justifică umflarea prestației de 15 ori! N-are decît d. Petrea

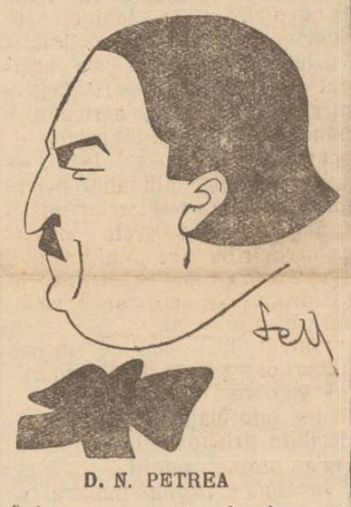

D. N. PETREA

să încaseze ce este de încasat. Aceasta e prima datorie a d-sale și totodată soluția crizei bugetare.

Căci, în definitiv, dacă primăria nu se pricepe a încasa dările actuale, în nici un caz nu va încasa mai ușor niște dări considerabil sporite.

Prin urmare, *să se realizeze bugetul actual,* și numai după aceia se va vedea cum, cît și dacă e nevoe de sporirea contribuțiilor cetățenești.

Și fiindcă vorbim de bugetul comunal relevăm o contraversă curioasă. D. Petrea a afirmat în repetate rînduri că precedenta administrație comunală a lăsat vre o 50 milioane datorii, Or, fostul primar d. Toma declară (în „Mișcarea" de aseară) că d-sa a lăsat o datorie numai de 5 (cinci) milioane lei.

Contraversa trebue numaidecît tranșată. D. Petrea are cuvîntul.

G.

SPRE LIMPEZIREA SITUAȚIEI IN CHINA

Anglia recunoaște guvernul din Canton.— Triumfă naționaliștii chineji ajutați de bolșevicii ruși

Evenimentele din China merg spre desnodământ. Guvernul din Peking s'a topit, iar guvernul din Canton este stăpân pe situație.

Guvernul englez a însărcinat pe trimesul său care se află la Shangai, să se ducă la Hanke, să se pue în contact cu d. Techen ministrul afacerilor străine în guvernul din Canton, și să stabilească un modus vivendi, pentru protecțiunea străinilor.

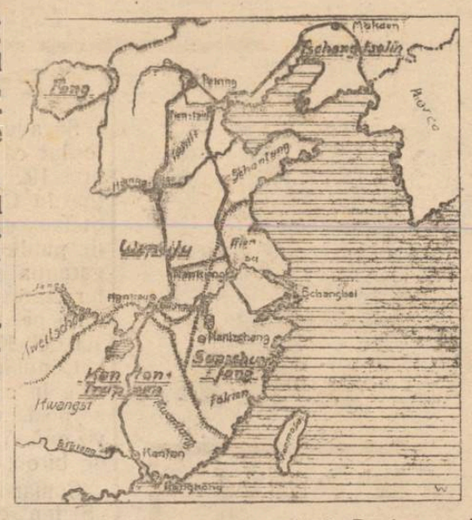

*

Procedura atât de civilizată a guvernului britanic, se datorește faptului că marile puteri interesate nu s'au putut pune de acord pentru o acțiune colectivă din cauza dușmăniei dintre Japonia și Statele-Unite, dintre Anglia și Rusia.

*

Mișcările din China, care după 3 ani de lupte militare au ajuns la impunerea guvernului din Canton, au fost îmbrățoșate de toată clasa conducătoare a Chinei: intelectuali, industriași, comercianți etc.

Scopul mișcărei a fost suprimarea concesiunilor acordate de guvernele din Peking Statelor străine, pe baza cărora concesionarii, în primul loc Anglia urmată de Japonia, Statele-Unite și Franța, organizase insule cu privilegiile exteritorialității, din care autoritatea guvernului chinez era exclusă. Peste aceste insule, (mai toate porturi maritime sau fluviale), în Direcția centrală, ca și în Direcțiile regionale ale vămilor, directorii și funcționarii superiori erau engleji, japonezi sau americani.

Suprimarea tuturor acestor organizații străine constituia punctul principal al programului partidului naționalist, care acum devine triumfător.

*

Rusia sovietelor, din dușmănie contra Angliei, care nu voia să recunoască noua situațiune din Rusia și nu o ajută economicește, a ajutat — partidul naționalist chinez.

Anglia va face toate sacrificiile și va întrebuința toate mijloacele, ca să rupă guvernul din Canton de sub influența Sovietelor.

MARII DUCI AI RUSIEI

MAI ACORDĂ TITLURI DE NOBLEȚA

S'a anunțat că la Biarritz (Franța) a avut loc căsătoria Marelui Duce rus Dimitrie, cu bogata domnișoară Andrey Emery.

Serviciul a fost oficiat de mitropolitul Evlochie „șeful bisericilor ortodoxe din Europa" (ce titlu o mai fi și acesta?) în prezența membrilor familiilor imperiale ruseți.

Cu acest prilej, Marele Duce Ciril (care-și zice șeful familiei imperiale) a acordat miresei titlul de „prințesa Ilinsca".

Bieții Mari Duci! Mai fac pe monarhii și mai acordă titluri de nobleță!

NOUL PARLAMENT DANEZ

In urma noilor alegeri, parlamentul din Copenhaga se compune astfel:

Uniunea dreptei daneze 2 deputați (locuri nou câștigate); conservatorii 30 (câștigat 2 locuri); radicalii 16 (pierdut 4 locuri); social democrați 53 (pierdut 2 locuri); stânga 46 (câștigat 2 locuri); partidul Schleswig 1 (neschimbat) Comuniștii nu iau nici un loc.

Coaliția guvernamentală de stânga a obținut 69 mandate și a pierdut majoritatea. De aceia, guvernul Stauning a demisionat. Se va alcătui un guvern de dreapta care dispune de 76 mandate.

BIETUL PRINȚ!

Constatând că restaurarea monarhică în Germania întârzie prea mult, foștii prinți își caută alte rosturi de trai, după noroc și împrejurări.

De pildă, prințul Ioachim de Prusia (vărul ex-Kaiserului Wilhelm) s'a angajat pe 3 luni să dirijeze o serie de concerte în Statele-Unite.

Cu chipul acesta, prințul își va putea câștiga pânea muncind...

In Anglia s'au suprimat

restricțiile impuse catolicilor

Anglia, cât e dânsa de civilizată și constituționalistă, nu s'a ferit să protejeze în mod special religia oficială (biserica anglicană) și să pue o serie de restricții la practicarea celorlalte culte.

Depildă, drepturile congregațiunilor catolice erau foarte limitate.

Abia acum Camera din Londra a votat o lege prin care catolicii capătă libertatea de manifestare. Intre altele, noua lege îngădue preoților catolici-să organizeze procesiuni religioase, fără autorizație specială; le mai îngădue preoților să iasă pe stradă în haina lor preoțească (până acum n'aveau voe!); în fine instituțiile catolice capătă dreptul a primi ca donațiuni, terenuri la țară sau la oraș.

ASPECTE

IAR GIOCONDA!

N'am fost la Paris, deci n'am văzut Gioconda de la Luvru, originalul sau copie; mărturisim însă că n'am priceput niciodată gloria acestui tablou. Intenționam, pe această temă, să facem oarecari observații; le-am găsit aproape identice într'un articol al lui Francis de Miomandre articol pe care îl reproducem în punctele sale esențiale:

„Iar Gioconda!

„Hotărât, ne trebue romantism cu orice preț. Din ziua în care portretul Monei Lisa a fost readus la Luvru, s'au găsit o mulțime de oameni cari să și închipue că era falș. Orice prilej le este bun pentru a-și reîmprospăta iluzia.

„In loc de a ne certa ca să știm dacă Gioconda este un original sau o copie, n'ar fi mai simplu sa ne desinteresăm odată pentru totdeauna de acest tablou prost care a făcut să răsară în literatură, ca și culturile de ciuperci după ploae, atâtea comentarii plictisitoare, fade și otrăvite?

„Și toate acestea pentrucă pânza reprezintă o damă care su-

(Continuarea în pag. IV-a)

INSEMNĂRI DIN ITALIA

Septecentenarul sfîntului Francisc de Assisi

Impresii de la sărbătoarea din Florența

La sfîrșitul lunei Octombrie, întreg catolicismul a serbat 700 de ani dela moartea sfîntului Francisc de Assisi. In Italia, jubileul a luat caracterele unei manifestații grandioase. Ordinul franciscanilor a căutat să cinstească cît mai frumos amintirea patronilor lor, și folosindu-se în acelasi timp de acest prilej pentru a întoarce ochii mulțimii către Biserică.

Criza de credință se resimte din ce în ce mai mult și în țările Apusului. Oamenii, deși prin educație și tradiție sunt legați de religie,— împinși de ritmul din ce în ce mai grăbit al vieții, siliți de nevoile teribile care-i obligă la munca absorbantă, trec grăbiți pe lîngă casa Domnului și nu mai ascultă chemarea clopotului nici pentru slujba de dimineață, nici pentru cea de seară. Totuși n'au ajuns încă la septicism și indiferență. Pe bănci, în fața chipurilor sfinte, se găsesc întotdeauna cîțiva creștini, iar seara bisericile mai opresc încă pentru câteva minute, mulți din credincioșii care se întorc acasă.

Totuși atît nu i de-ajuns, căci în Italia statul nu plătește pe preoți și scăderea numărului celor ce se închină însemnă o amenințare gravă pentru existența și forța întregului catoli-

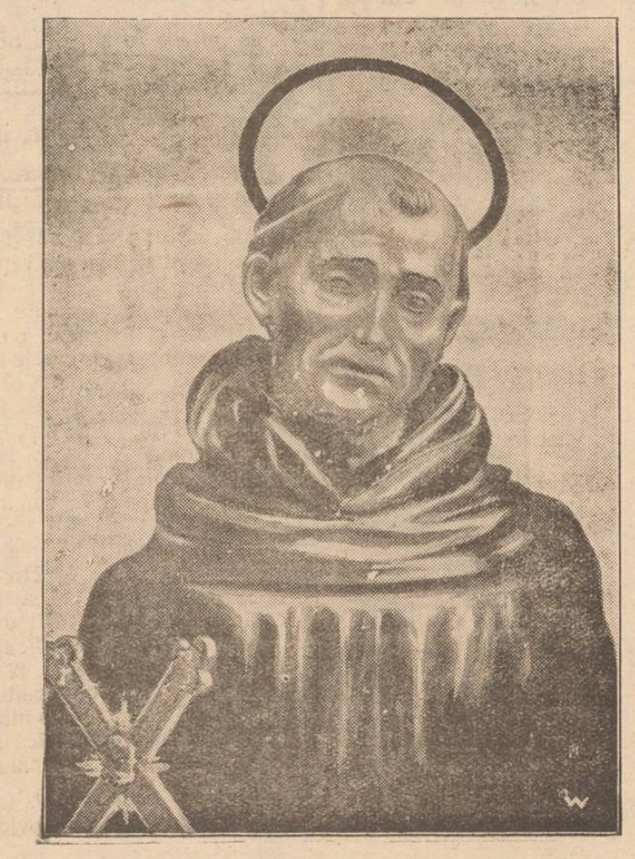

cism. De aceia poate, acum mai mult ca oricînd clerul desfășoară o activitate intensă menită să păstreze vechile tradiții și să-și asigure sprijinul noilor generații.

*

Septecentenarul sfântului Francisc a fost folosit pentru a se mai face puțin sgomot în jurul lucrurilor bisericești și a impresiona prin desfășurări fastuoase la care se pricep atât de bine clericii catolici.

Am avut ocazia să asist la serbările organizate în Florența, la biserica și mânăstirea franciscană „Ogni Santi". Procesiuni, predici, concerte religioase, iluminații, pelerinagii, au ținut două săptămâni încheiate.

Biserica a fost minunat decorată în interior. Tapițerii și stofe prețioase au fost așezate cu artă în fața altarelor. Mii de lumini pe lângă candelabrele și

(Continuarea în pag. IV-a)

D. **Vandervelde** a fost ales președinte al actualei sesiuni a Ligii Națiunilor.

Opereta din Viln

TEATRUL SIDOLI

Astăzi Mercuri 8 Decembrie - 9 jum. ore seara - Prima reprezentație

BAYADERA

operetă în 3 acte de Kalman.— Cea mai bogată montare.—Coruri splendide.— Orchestra și decoruri proprii.— Puținele bilete rămase se pot obține dela Cassa Teatrului Sidoli

Cereți pretutindeni

SOȘONI ȘI GALOȘI

PEPEGE

MARCA FABRICEI

TREI STELE IN POTCOAVĂ

Casa de Credit

„BATA“

Magazin Universal str. Gh. Mârzescu 34

Haine bărbătești gata și de comandă, Blănițe de piele, Demiuri, Scurte, Mantile de cauciuc, Raion special de Mantile de damă, Incălțăminte Galoși și Șoșoni, Manufactură, Stofe

Orice articole de prima necesitate se vând cu

Prețuri avantajoase

MARI INLESNIRI DE PLATA

Pentru Podgoreni

VIȚE FRANCEZE și ALGERIENE

autentice de la renumitele pepiniere

Richter, Commerçon-Foure și **Rey-Veyrot**

precum și

SULFAT DE CUPRU garantat 98-99%

vinde

Cooperativa Podgorenilor din Moldova

Iași, strada Arou No. 1

Schimbarea Voltajului

impune modificarea electromotoarelor; lucru ce se face conștiincios la Secția de Electricitate de la Școala Superioară de Arte și Meserii.

„La Cămila“

IAȘI

str. Anastasie Panu 47

A sosit un mare transport de:

Lână laie

spălată și scărmănată

a Lei 125 Kgr.

Pentru Carnaval

Aducem la cunoștința Onor. Public că am renovat complect toată garderoba, cu felurite modele noi din străinătate și punem la dispoziția clientelei toate costumele de Carnaval.

Se pot găsi lucruri noi și originale pentru toate gusturile.

Măscuțe picante și de toată frumusețea.

Specialist în deghizamente.

Frizeria Hamburgher

Str. Costache Negri 32

Nu uitați!

și nu părăsiți convingerea că

Iride

și **Super-Iride** sunt cele mai bune, mai eftine și mai căutate **vopsele de stofă.**

De vânzare la toate magazinele de încredere din Iași și din toată țara.

Fratelli Gabbiani

București

Nou în România!!

Secretele „Magiei“ mic volum *100* rețete *miraculoase* oricine va putea cunoaște, secretele și mijloacele, să devie energic, vesel și *cuceritor*. Va putea face să reușească în dorințele sale. Va ști să cucerească în dragoste, familiar, afaceri. Va putea înlătura orice dușmănii și răsbunări. Pentru orice sex.

100 lei volumul complect la *Săvescu, str. Albineți 37 Iași* și Librăria V. Alexandri str. I. C. Brătianu (aproape Lăpușneanu).

DOCTOR

ZENOBIA VITNER

MAMOȘ

Specializată în Paris

în Boli de Femei, Facceri

Consult. 1—3

Strada Cuza Vodă 9, Iași

Publicație

Se aduce la cunoștința amatorilor că în ziua de 15 Decembrie 1926, ora 10 a. m. se va ține în Cazarma „Regimentului Ștefan cel Mare No. 13“ licitație publică cu oferte închise de garanția d 10 la sută, pentru furnizarea carnei necesară Regtului pe timp de un an circa 100.000 Kgr.

Condițiunile sunt cele prevăzute în caetul de sarcini, care se poate vedea la Serv. Aprovizionărei în fiecare zi în orele de birou.

Comand. Regimentului
Ștefan cel Mare No. 13
Colonel, C. IONESCU
Ofițer cu Aprovizionarea
Lt. Alex. Ionescu

CUMPAR acțiuni *„Banca Dacia“* la cursul zilei.

Intermediarii sunt excluși.

Arnold Weinrauch, la Banca Dacia, între orele 10-12 a.

INVĂȚĂTOR absolvent cu diplomă de capacitate seria 1910 de la școala normală „Pr. Ferdinand“ Bârlad, predau lecțiuni de curs primar în familie.

Pretențiuni modeste, răspuns a ziar sub învățător.

Bani cu împrumut se acordă imediat de către Biroul de comision și gaj „Ajutorul Nostru“ str. Cuza Vodă No. 71.

Profitați de ocazie. In fiecare săptămână sosesc cumpărători serioși și cumpără antichități, mobilă, covoare persane, lucruri de artă, de bronz, de cristal, de porcelan, bibelouri, bijuterii, blănuri, mașini de cusut, case de fier etc.

Dacă vroiți să vindeți convenabil și repede lucrurile D-vs aduceți-le la „Ajutorul Nostru“ str. Cuza-Vodă No. 71, unde se percepe numai 5% după vânzare. La cerere se eliberează imediat și acont.

De vânzare ocazional tot felul de articole depuse spre vânzare imediat din manufactură, parfumerie străină, mobilă, covoare persane etc.

Lecții de dactilografie

se predă foarte repede și cu preț extrem de redus în același local.

Se primesc acte de copiat.

LECȚII DE LIMBA LATINĂ predau pentru eleve și clevi de curs liceal inferior. Prețuri moderate.

A se întreba în str. 40 Sfinți No. 1, la d-na Costin.

România

Tribunalul jud. Iași, Secția III a

Publicație de vânzare

No. 9582 din 1 Decembrie 1926

Se încunoștințează că Trib Iași, secția III-a, în urma raportului D-lui Jude Sindic No. 2494 | 1926, prin jurnalul No. 8324 | 1926 a autorizat a se scoate în vânzare prin licitație publică, prin mijlocirea Corpului de Portărei Iași, averea falitului Strul Sirul, din Iași, str. Elena Doamna No. 20, compusă din articole de încălțăminte evaluată de expert, la suma de 32.525 lei.

Vânzarea și adjudecarea va avea loc în ziua de *11 Decembrie 1926*, ora 4 p. m. la fața locului în Iași, str. Elena Doamna No. 26, începând licitația publică dela suma de lei 32.525 evaluată de expert, cu facultatea d-lui Jude Sindic, de a o începe și de la o sumă mai mică sub rezerva omologărei Tribunalului.

Președinte M. EȘIANU

Portărel, I. Popovici

NOUL GHID AL IAȘULUI

Intocmit de **C. Dimitriu**, Directorul Prefecturei Poliției Iași și **Ion Pătru**, Șef de biurou principal.

Terminându-se *„Ghidul-Nou al Orașului Iași“* care prin conținutul acestei lucrări înlesnește și ușurează simțitor posibilitățile de informațiuni, comunicări, relațiuni, punând la îndemâna tuturor și autorităților toate datele detailate ale întregului oraș, repartizat pe strade, alfabetic și pe Circ-tii polițienești, judecătorești, financiare și sanitare, cum și autoritățile și instituțiile ce există, Spitale, Societăți filantropice; abonați telefonici și tot ce interesează.

In ce privește liber profesionistii, apreciind valoarea prețiosului aport al activității ce o depun pentru a servi interesele generale se pune la dispoziția publicului toate datele necesare complecte și exacte cu privire la medici, avocați, ingineri etc.

In ce privește viața economică financiară a orașului s'a acordat o deosebită importanță comerțului, industriei, agricuiturei, băncilor și celorlalte ramuri de activitate punându-se la dispoziție paginile ghidului pentru formarea de noi relațiuni și strângerea celor vechi, aceasta ca o contribuție ce și-au impus-o autorii din primul moment pentru propășirea acestor ramuri spre bine orașului.

Ghidul mai conține mersul trenurilor și toate tarifurile în vigoare pentru vechicule; toate informațiunile, datele și detaliile privitoare la scopul ce și l'au propus autorii.

In *Ghidul Iașului* publicul va găsi pentru orientare și legile necesare ca: legea reglementărei portului armelor, legea pașapoartelor, regulamentul biroului populației, regulamentul imigrațiunilor, legea relativ la liniștea publică etc. etc.

Noul Ghid al Iașului este lucrarea care satisface într'o măsură largă interesele generale conținând și o hartă interesantă după modul cum a fost împărțit orașul în ghid.

Tabloul tuturor automobilelor din orașul și județul Iași se va găsi deasemenea în ghid.

INSERȚIE [1])

Domnule Director,

Subsemnații cetățeni domiciliați în regiunea Șos. Națională și Trei Catici parc lele noi, cu respect vă rugăm să binevoiți a publica în răspânditul D-v. ziar următoarele:

Subsemnații aducem pe această cale viile noastre mulțumiri d-lui C. Ciornei comerciant în Șos. Națională 107, care fără nici un interes și cu sacrificiul vieței sale, în noaptea de 20 crt. pe la ora 1 a împiedicat pe individul Dumitru Cornicioiu de a maltrata cu lovituri de cuțit pe pașnicul nostru concetățean și rudă, Dumitru Zelinski din aceastămahala, care, fiind întuneric și mergând spre casă pe linia C. F. R. a fost atacat pe la spate, trântit jos de Cornicioiu care, stând cu genunchiul pe pieptul lui Zelinski îl lovia la față cu mânunchiul unui cuțit mare, pe care veșnic îl poartă la brâu. Acest individ a mai fost dat în judecată pentru omor.

Cu stimă

M. Oprea, A. Iloaiei, C. C. Berbecu, C. Chiriatcu, Toma Gavril, Const. Păduraru.

1) Redacția nu răspunde de cele publicate în această rubrică.

Intrunirea național-țărănistă

din sectorul Mitropoliei

Aseară a avut loc o întrunire la clubul național-țărănesc din sectorul Mitropoliei. Au luat parte un public foarte numeros.

D. Alfons Herovanu, într'o cuvîntare emoționantă, aduce la cunoștință pierderea regretatului luptător N. Lăbușcă. Vorbitorul scoate în relief figura nobilă a defunctului și calitățile care făceau din el o speranță a partidului și a neamului.

D. Gh. Colcea, delegatul sectorului, amintește cetățenilor să nu uite a se înscrie în listele electorale.

D. Eduard, își exprimă mulțumirea pentru activitatea desfășurată în sector. Slăvește memoria defunctului N. Lăbușcă.

Se citesc apoi telegramele de felicitare trimese d-lor N. Costăchescu, N. Cananău și N. Neagu.

RADIO-IAȘI

Programul pentru Joi 9 Decembrie

WIENA: ora 17.15 Concert—18.45 Știri, conferințe, Sport, Radio, Engleza,—21.05 Concert Orchestra sinfonică.

MILANO: ora 17.30 Jazz Band—21.45 Concert Quintetul Limenta din Mozart, Beethowen etc.

BRESLAU: ora 17.30 Muzică de Puccini, 19 Scene din jocurile de Marionete—19.50 Conferințe etc. 21. Plăci de gramofon—23.15 Dans.

PRAGA: ora 17,30 Concert,—18—45, div. Conferințe, 21.02 Concert din Goldmark, Strauss, Dworak.

ROMA: ora 18.15 Concertul zilnic, 22 Transmisie din Teatru.

B.-PESTA: ora 17.15 Modă, 18.02, Concert dela Operă, 19.15 Literatură, 20 Transmisie din Operă, Dans.

BERLIN: ora 17.30 Concert 20.05 Div. conferințe 23 30 Dans

Din Botoșani

Botoșani.— *Accident de muncă.*— Din com. Vorona ni se comunică că locuitorul Hermenciuc, pe când arunca în mașina de trier trifoi, a căzut cu piciorul drept în val fracturându-l. A fost transportat la spitalul Sf. Spiridon.

Conferință. — Duminecă 12 Decembrie a. c. va avea loc în sala teatrului Eminescu, deschiderea prelegerilor universitățiilor populare, cu care ocazie d. *Nicolae Iorga* va ține o conferință despre **„Trecutul Botoșăneanu“.**

Jaf la drumul mare.—Pe când femeia Maria Cerchez din com. Băiceni se întorcea din Botoșani, i-a ieșit înainte un individ mascat care după ce a maltratat'o, i-a luat tot ce avea la dânsa precum și suma de șapte mii lei. *Filloreanu*

Proprietarii au deschis lupta

contra Primăriei

Acum câteva zile am relatat că Primăria proectează mărirea taxelor comunale.

In special se va mări impozitul pentru apă și canal.

Alarmat, comitetul de acțiune al sindicatului proprietarilor s'a întrunit eri.

S'a discutat proectul Primăriei de a urca impozitele.

Proprietarii au decis să convoace o mare adunare a tuturor proprietarilor pentru a protesta contra proectului de mărire a taxelor pe apă.

Tot ieri, proprietarii au decis să atragă în mișcarea lor și sindicatul chiriașilor.

Comitetele ambelor sindicate se vor întruni zilele acestea și vor elabora un plan comun de luptă.

Trei evadați prinși la Iași

D. comisar Vasiliu șeful Brigăzii de Urmărire, a organizat eri noaptea o puternică razie polițienească.

Au fost arestați numeroși indivizi suspecți.

Printre aceștia se află și trei tineri evadați de la școala de corecție din Plevna.

Ei sunt Gh. Ioan din Constanța și Grigore Iordan și Gh. Niculescu din București.

Primul mai avea de stat doi ani, iar cei din urmă o jum. de an și opt luni.

Intrebați asupra cauzelor care i-au determinat să evadeze, cei trei au făcut o mărturisire interesantă.

După ce au muncit câțiva ani la Colonia de Muncă din Plevna, ei au cerut câte un „concediu“.

Cererea fiindu-le refuzată, tinerii și-au luat singuri concediu.

Astăzi cei trei evadați au fost retrimiși la școala de corecție din Plevna.

Din Fălticeni

Fălticeni— *Conferințe* — Duminică a avut loc în amfiteatrul Liceului „Nicu-Gane“ conferința d-lui prof. dr. Bârsănescu-Iași, (adus de „Liga Culturală“ de sub președenția d-lui prof. Virgil Tempeanu), tratând despre „curente noui în pedagogie“.

Conferențiarul a fost viu aclamat de numeroasa asistență.

Serbare.— Duminică a avut loc la șc. Izr. Română o frumoasă serbare de „Hanuca“.

Corul a fost condus cu multă măestrie de către elevul de liceu Arthur Moscovici.

Au urmat frumoase dansuri executate de către elevele și elevii grădinii de copii de sub conducerea d-relor Tenenbaus și Steimingher. Aceste serbări se organizează în fiecare an grație muncii depuse de către D-na R. Moscovici Directoarea școalei și a D-lui D. Moscovici directorul școalei.

Bal.— Pentru îmbrăcămintea copiilor săraci, primăria din localitate a organizat pentru ziua de Duminică un frumos bal cu concursul celor mai distinse personalități din localitate. Succesul moral și material a întrecut toate așteptările.

L. Noir

INFORMAȚII

x *Ateneul popular Tataraș.*— In sala Ateneului Marți la 7 seara, Preotul *P. Chirica* Misionarul Metropoliei, în fața unui public numeros, a ținut a doua conferință religioasă *„Creștinismul de eri și de astăzi“.*

Conferința a fost tratată într'un chip așa de impresionant că asistența de multe ori a avut impresia că se află într'o biserică. Mai ales bucățile muzicale *„Cuvine-se cu adevărat“* și *„Pre tine te lăudăm“* cântate de corul bisericei, condus de chiar Preotul conferențiar, au covârșit inimile tuturora.

Pe Marția viitoare, urmează conferința *„Influența creștinismului asupra culturei omenirei.*

x Ministerul a acordat preotului Ciceron lordachescu profesor de limba engleză la liceele Internat și Național, un concediu pentru studii, cu începere de la 1o Ianuarie până la 16 Aprilie 1927.

Dacă faceți reparații la imobilele Dv. sau construiți din nou, adresați-vă cu încredere la marele depozit de cherestea

„Comerțul Forestier“

din str. Uzinei No. 23 Iași care furnizează materialele lemnoase necesare, de cea **mai bună** calitate și cu prețurile **cele mai reduse.**

Citiți „Opinia“

ULTIMA ORA

Lucrările Parlamentului

CAMERA

In şedinţa de ieri, fac comunicări d-nii *dr, Pilescu, prof. I. Borcea, Lazăr Popescu.*

D. A. C. Cuza spune că o anumită presă a falşificat dezbaterile congresului studenţesc dela Iaşi şi a publicat noi agresiuni contra populaţiei evreeşti pentru a aţiţa spiritele şi a şterbi creditul ţării în afară.

D. Virgil Madgearu arată că niciodată nu s'a întâmplat ca proectul de buget să nu fie depus până la data de 7 Decembrie. Somează guvernul ca în 24 ore să depună bugetul, altfel dă dovadă că este incapabil de a mai guverna.

D. prof. Găvănescul întreabă pe ministrul instrucţiei, ce măsuri a înţeles să ia contra studenţilor şi elevilor evrei recalcitranţi dela Cernăuţi.

D. I. Petrovici. ministrul instrucţiei, recunoaşte că studenţii români care se aflau în drum spre Chişinău, au fost provocaţi de o ceată de studenţi evrei în gara Călăraşi. D-sa regretînd incidentul, adaugă însă că o ţară nu se poate guverna numai cu sentimente frumoase, ci cu o pregătire culturală, care se capătă numai prin muncă.

Ordinea într'un stat nu se menţine numai de guvern, ea trebue menţinută printr'o operă colectivă bazată în primul rând pe bunul simţ al tuturor. D-sa termină, lăsând în sarcina d-lui Octavian Goga să ia măsurile necesare contra tulburătorilor, d-sa rezervându-şi numai dreptul de a întrona disciplina în şcoală.

D. Virgil Madgearu, constată că declaraţiile d-lui Petrovici sunt în contradicţie cu cele făcute de ministrul internelor, deci guvernul are în această privinţă două puncte de vedere. Cere primului ministru să precizeze.

*

Se reia discuţia la mesaj.

D. *V. V. Haneş* (ţăr.) vorbeşte în continuare. Face apologia ziaristicei române şi cere să se asigure presei o libertate desăvârşită. Arată apoi necesitatea de a sprijini întărirea ţărănimii. Spune că partidul ţărănesc a izvorât dintr'o necesitate socială şi că el reprezintă clasa ţărănească.

D. Haneş vorbeşte apoi despre organizarea şi nevoile învăţământului.

*

SENATUL

D. gen. *Artur Văitoianu* întreabă pe ministrul de interne ce măsuri a luat contra prefectului de Arad, care s'a făcut vinovat de grave abuzuri.

Fac comunicări canonicul Goros, d. Victor Baranga şi Iorgulescu.

Se suprimă formalitatea

înmânării răspunsului la Mesaj

Bucureşti 8.—In urma operaţiei la care a fost supus Suveranul, adresa de răspuns a Senatului la Mesagiul Tronului nu va mai fi înmânată regelui cu ceremonialul cunoscut.

Preşedintele Senatului va încredinţa textul răspunsului ministrului Palatului, care la rându-i îl va înmâna regelui.

Instigaţii germane

pentru detaşarea Ukrainei de Rusia

Berlin 8.—Cu prilejul trecerii prin Berlin a d-lui Cicerin, comisarul sovietic a comunicat d-lui Stresemann că generalul german Groener întreţine agitaţii în Ukraina cu scopul de a detaşa această ţară din uniunea republicelor sovietice.

Guvernul din Moscova crede că aceste manevre, deşi cu caracter particular, nu sunt compatibile cu raporturile de amiciţie ruso germane.

Serbarea studenţească

în ziua de 10 Decembrie

Studenţii se pregătesc să comemoreze ziua de 10 Decembrie.

La acest scop ei au cerut I. P. S. S. Mitropolitului Moldovei să le acorde catedrala metropolitană pentru oficiarea unui parastas în memoria colegilor morţi în războiu.

Inaltul Ierarh a delegat pe protoereul Niculea cu oficierea parastasului.

In după amiaza aceleiaşi zile va avea loc un festival în sala unui cinematograf.

Seara se va da un bal în sala de sport şi muzică.

O delegaţie de studenţi a fost primită azi de d. Rector Bogdan. Studenţii s'au adresat şi direct d-lui ministru al instrucţiei, cerînd aprobarea programului serbării.

S'a mai cerut suspendarea cursurilor pentru ziua de 10 Decembrie, cerere asupra căreia senatul universitar se va pronunţa astăzi.

Consfătuirea cerealiştilor

Chestia mijlocitorilor oficiali pe lângă Bursa Iaşi

Cerealiştii au fost convocaţi la o consfătuire de către comitetul Bursei, în care urmează a se discuta chestia mijlocitorilor oficiali. Consfătuirea va avea loc Duminică.

*

Cerealiştii se opun la crearea de mijlocitori oficiali.

Ei susţin că mijlocitorul oficial şi-ar avea rostul, când Bursa ar avea un local propriu, unde s'ar încheia toate afacerile, — prin intervenirea mijlocitorului oficial.

Neexistând un atare local, afacerile se închee pretutindeni de diverşi mijlocitori.

A crea azi mijlocitori oficiali, ar însemna ca cerealiştii să-şi vadă cheltuelile greu încărcate plătind pe intermediarii obişnuiţi şi pe mijlocitorii oficiali.

*

Rămâne de văzut cum se va solutiona chestia.

Trebue numai relevat că intermediarii neoficiali formează în Iaşi o clasă, care prin noua schimbare şi-ar pierde mijlocul de existenţă.

Rep.

Situaţia în China

Londra 8.— Ca urmare a ameliorării situaţiei din Hankeu se anunţă că pichetele de marinari au fost înapoiate la vasele britanice; acestea făceau servicii de patrulare în concesiunile engleze.

Străinii din Hankeu continuă activitatea lor în mod aproape normal; sunt în curs negocieri între uniunile muncitoreşti şi patroni.

Boala lui Ludendorft

Berlin 8.— Ştirea despre starea gravă a sănătăţii generalului Ludendorf a fost mult exagerată.

Boala evoluează normal şi se speră că în curând convalescentul va intra în convalescenţă.

Dr. Albert Ficler

Specializat în clinicele şi spitalele din *Berlin, Leipzig şi Frankfurt etc.* în boli de:

Stomac, Intestine şi Ficat

Boli de Nutriţie:

DIABET, (tratament cu *Insulin*) GUTA, ARTERIOSCLEROZA, etc.

ELECTRO-TERAPIE

Cons.: 9—11 si 3—6.

Iaşi, Str. Lăpuşneanu 27

Dr. Jacques Goldner

Şef de lucrări la Facultatea de Medicină

Boli interne, Boli de copii

Iaşi, — strada Mărzescu 17

cons. 2—4 p. m.

Tribunalul Jud. Iaşi Secţia I-al

Publicaţie de Vânzare

No. 9591 din 1 Decembrie 1926

Se încunoştiinţează că Trib. Iaşi S. III-a, în urma raportului D-lui Jude Sindic No. 2586 | 926 prin Jurnalul No. 8604 | 926, a autorizat a se scoate în vânzare prin licitaţie publică, prin mijlocirea Corpului de Portărei Iaşi, averea falitului Solomon Clamer din Iaşi, str. Palat No. 25, compusă din geamandane şi ghiozdane şi mobilier casnic, evaluate de expert la suma de 32.741 lei, iar mobilierul casnic la suma de 31.430 lei.

Vânzarea şi adjudecarea va avea loc, în ziua de *18 Decembrie 1926, ora 2 p. m.* la faţa locului, în Iaşi str. Palat No. 25, începând licitaţia publică dela sumele evaluate de expert, cu facultatea D-lui Jude Sindic de a o începe şi de la o sumă mai mică, sub rezerva omologărei Tribunalului.

Preşedinte, M. EŞIANU

Portărel, I. Popovici

Cercul cultural muncitoresc „WECKER“

Aduce la cunoştinţa muncitorilor că cu începere de la 15 Decembrie se vor redeschide cursurile serale de limba şi literatura „jüdisch“.

Inscrierile au loc Duminică, Marţi şi Sâmbătă, între 3—5 p. m. când Biblioteca e deschisă.

COMITETUL

--CITIŢI „OPINIA“--

şi-o răspândiţi

Regina intră în regenţă ?

Unele ziare din Capitală anunţă din nou că se lucrează la modificarea regenţei, în sensul ca M. S. Regina să fie declarată regentă.

Se pare că guvernul ar fi pentru această soluţie. Chestia se studiază şi o întrevedere a şi avut loc între Regină şi primul ministru.

Totuşi, ştirea trebue primită cu rezervă.

Un împrumut american

oferit oraşului Belgrad

Belgrad (Ceps).—Un grup financiar american a oferit oraşului Belgrad un împrumut de 15—20 milioane dolari cu 7 la sută.

Această sumă va fi întrebuinţată în primul rând pentru canalizări, regularea străzilor şi desvoltarea electrificărei.

După cele mai noui statistici Belgradul are astăzi 243,632 locuitori, ceiace inseamnă o creştere însemnată faţă de anul trecut, când rezultatul statisticei a fost de 185.516 locuitori.

Tratatul economic

italo-român

Bucureşti 8.--Intr'un timp scurt va sosi în Capitală o delegaţie economică italiană, pentru a trata încheerea unei convenţii economice conform prevederilor pactului de amiciţie.

Concesiuni sovietice

pentru americani şi franceji

Moscova (Ceps).— Sovietul comisarilor poporului al Uniunii sovietice, a concesionat unui consorţiu american exploatarea aurului în raionul Burensk din regiunea Amur.

Industriaşilor francezi au fost concesionată fabrica de filme cinematografice şi cea de clişee fotografice ce se află în apropierea Moscovei.

IARNA GREA IN AMERICA

121 vapoare imobilizate între sloiuri de ghiaţă

New-York 8 — Se anunţă din Ontario că 121 de vase sunt imobilizate din cauza sloiurilor mari pe fluviul Santa Maria, în apropiere de lacul Huron. S'a semnalat de asemeni moartea a două persoane aflate pe un vas.

Din cercurile marinăreşti locale se exprimă grave indoeli asupra posibilităţilor de liberare a vaselor inainte de venirea Primăverii. Spărgătoarele de ghiaţă plecate in ajutor n'au parvenit a deschide pasajul ; din cauza marilor sloiuri progresarea este impiedecată.

O NOUA MODIFICARE A DARILOR COMUNALE

Hotărârile din şedinţa de aseară a delegaţiei permanente.-Fixarea taxei ad-volerum

In urma agitaţiilor de pretutindeni pe chestia măririi dărilor comunale delegaţia permanentă s'a întrunit aseară din nou sub preşedinţia d-lui primar N. Petrea.

S'a procedat la o nouă modificare a dărilor comunale, mărite prea mult într'o şedinţă precedentă.

Categoriile pentru funcţionari

Astfel pentru funcţionari revizuindu-se taxa prestaţiei, s'au fixat următoarele categorii:

1) Funcţionarii care au un venit anual până la 30.000 lei vor plăti o prestaţie de 100 lei.

Funcţionarii care au un venit anual până la 70.000 lei vor plăti o prestaţie de 300 lei.

3) Funcţionarii care au un venit peste 70.000 lei vor plăti o prestaţie anuală de 700 lei.

Scădere pentru ceilalţi contribuabili

Pentru celelalte categorii de contribuabili s'au scăzut taxele pe prestaţie după cum urmează:

Cei care sunt impuşi pe venit până la 500 lei anual vor plăti o prestaţie de 200 lei în loc de 300 cum se fixase mai întâiu.

Cei care sunt impuşi pe venit până la o mie lei vor plăti o prestaţie de 400 lei în loc de 600.

Cei care sunt impuşi pe venit până la 2000 lei vor plăti o prestaţie de 800 în loc de o mie şi în fine:

Cei care sunt impuşi pe venit peste 2000 lei vor plăti o prestaţie anuală de 1600 lei în loc de 2500 cum se fixase.

Alte urcări şi scăderi

Taxa pentru camioane care se fixase la 3000 lei, a fost urcată la *zece mii.*

Taxa pentru cotiugare a rămas aceiaşi, adică de 3000 lei

Taxa pe trăsurile de lux a fost scăzută dela 3000, la o mie lei

Pentru bănci s'a menţinut taxa de 30.000 lei pentru cele mari şi 20.000 lei pentru celelalte mai mici.

*

Mărirea taxelor la cimitir !

Nici pentru morţi nu s'au menţinut actualele taxe, ci s'au mărit considerabil.

Astfel pentru cimitirul Eternitatea s'au fixat următoarele taxe:

Un loc clasa I, fără nici o reducere, dela 1000 la 3000 lei.

Clasa II de la 500 la 1000 lei şi

Clasa III de la 30 la 100 lei.

Pentru cimitirul Galata:

Un loc clasa I de la 600 la o mie.

Clasa II de la 100 la 300 lei şi

Clasa III de la 30 lei la 50.

Taxa Ad-valorem

După cum arătăm în altă parte a ziarului, d. Petrea proectase o schimbare în taxa de refacere ce se încasează de către Camera de Comerţ.

Delegaţia permanentă a hotărât aseară ca taxa ad-valorem să fie trecută asupra primăriei.

Insă această taxă s'a mărit de la 20 bani pe kg. la 50 bani pe sută.

REP.

Tribunalul din Paris

dojeneşte pe d-na Lambrino

Paris.— Secţia I a tribunalului Seinei, în hotărârea dată în procesul dintre d-na Zizi Lambrino şi prinţul Carol, atrage atenţia d-nei Lambrino că:

„ar fi lucrat poate mai înţelept dacă ar fi evitat ca vre-un spirit rău intenţionat să poată presupune că ea n'a dat în judecată pe prinţul Carol la Paris decât pentru a exploata răsunetul pe care asemenea proces îl are, şi astfel i s'ar putea atribui sentimente incompatibile cu atitudinea ei de mai înainte“.

Nenorocire în Calaraşi (Botoşani)

Un copil asfixiat

Corespondentul nostru din Botoşani ne comunică o impresionantă nenorocire întâmplată în Tg. Calaraşi.

Copilul Gh. I. Zaharia a fost lăsat singur in casă.

La un moment dat, au luat foc mai multe lăicere care se aflau la uscat deasupra plitei.

Din cauza fumului, copilul a fost asfixiat.

Când părinţii s'au reintors acasă, au găsit locuinţa plină de un fum înăbuşitor şi cadavrul copilului lor, numai in etate de 3 ani.

„INLESNIREA“

VINDE TOATE IN RATE LUNARE

Iaşi, Ştefan cel Mare 11, Tel. 362

Doriţi lumină clară şi frumoasă **CEREŢI**

Becuri marca „Orion“

Rezistent şi garantat, noul şi vechiul voltaj

PIETRE de MOARA Masive

Originale franceze LA FERTE SOUS JOUARRE

de 36, 42 şi 48 ţoli

furnizează din depozit:

WATSON & YOUELL

Strada Ştefan cel Mare No. 27 | 29

— I A Ş I —

ŞTIRI DIN TARĂ ŞI STRAINĂTATE

IN JURUL MARIREI DARILOR COMUNALE

Liberalii şi mărirea impozitelor.— Chestia împrumutului extern

Hotărârea Delegaţiei Permanente de a mări considerabil dările comunale, a provocat agitaţii pretutindeni, chiar şi... în clubul averescan.

Dela 2 la 28 milioane

In legătură cu mărirea dărilocomunale, este interesantă următoarea statistică.

Taxa pe prestaţie aduce primăriei un venit anual de *două milioane lei.*

Prin cele 14 categorii de prestaţie, venitul anual în această direcţie se urcă de la două la 28 (douăzeci şi opt) de milioane lei.

*

Insă trebuie să se ştie că aceasta este numai un proect, al delegaţiei permanente.

Bugetul pe anul viitor n'a fost încă încheiat.

Acum se lucrează la capitolul veniturilor.

După ce delegaţia permanentă va lua hotărârea definitivă, se vor consulta delegaţiile contribuabililor şi apoi proectul de buget va fi adus în plenul Consiliului Municipal.

Liberalii sunt contra măririi dărilor

Liberalii prin cei cinci exponenţi din Consiliu, se vor opune la orice mărire a dărilor comunale.

Ei afirmă că bugetul actual este suficient pentru a se face faţă nevoilor; însă cu condiţia de a se încasa dările, nu ca acum când abia s'a încasat jumătate din cele 80 milioane.

Chestia împrumutului extern

Tot în legătură cu formarea bugetului pe anul viitor, este şi împrumutul extern proectat de primărie.

Mai întâiu comuna noastră s'a adresat marilor financiari şi băncilor din Iaşi şi Bucureşti, însă nimeni nu a putut oferi suma trebuitoare.

Atunci s'a căutat pe altă cale de a se realiza un împrumut, căci un lucru era stabilit: Iaşul nu se putea reface prin mijloacele proprii.

S'a primit dar oferta unui consorţiu străin. Primăria proecta un împrumut de 400 milioane.

Braşovul a realizat un împrumut de 300 milioane însă în condiţii cu totul aparte.

S'a studiat şi oferta consorţiului străini pentru împrumutul nostru.

Condiţiile sunt însă foarte grele.

Pentru realizarea împrumutului proectat ar însemna renunţarea la autonomia comunală.

Aşa că deocamdată s'a trecut peste împrumutul extern şi se caută ca Iaşul să se refacă prin el însăşi.

De aceia s'a crezut nimerit mărirea dărilor comunale.

*

Mărirea taxei ad valorem

Printre dările care vor fi mărite pe lângă cele anunţate, mai este şi taxa ad valorem care va fi aplicată de primărie în locul taxei speciale a Camerei de Comerţ, pentru refacere.

Taxa existentă este de 20 bani.

Ea va fi mărită în prevederile legei, până la 50 bani.

Nu s'a luat până acum o hotărâre definitivă.

După proectul d-lui Petrea, taxa Camerei de Comerţ care se ridică anual la patru milioane va fi dublată şi se vor realiza chiar şi 10 milioane anual.

La această schimbare vor fi consultaţi şi negustorii.

*

In vederea discuţiilor ce vor avea loc în Consiliul Municipal cu privire la mărirea dărilor comunale, membrii delegaţiei permanente îşi vor convoca partizanii politici membri ai consiliului fiecare în organizaţia respectivă.

Putem afirma încă de pe acum că dările fixate în principiu de către delegaţia permanentă, vor fi cu mult modificate.

L. Paul

In chestia crizei de vagoane

Ce a hotărît ministerul comunicaţiilor

Exportatorii ieşeni au fost înştiinţaţi, ca s'a hotărît de Ministerul Comunicaţiilor, că toate vagoanele descărcate, să fie concentrate în gara Mărăşeşti.

Manevrarea acestor vagoane. se va face exclusiv, de d-nii generali Văleanu şi Ionescu.

Vagoanele vor fi îndreptate spre Moldova şi Basarabia.

*

Din Lemberg au fost expediate spre Iaşi 40 vagoane poloneze,

In aceste vagoane urmează a se încărca porumb, destinat pentru Germania.

Din lipsa de vagoane, exportul de porumb la noi a stagnat complect până azi.

REP.

INSEMNARI DIN ITALIA

(Continuare din pag. I-a)

candele obişnuite, puneau peste aurul învechit al pereţilor o strălucire vie, făcea din lăcaşul sfânt ceva asemănător cu o sală de concert, la o reprezentaţie de gală.

In curtea pătrată, cu arcade, în care se plimbau şi meditau altă dată călugării desculţi şi umili ai Sfîntului Francisc, s'a ridicat o tribună de unde predicatori au vorbit mult, cu emfază, cu figuri oratorice foarte depărtate de graiul simplu în care se exprima acum şapte veacuri cel sărbătorit.

Public era mult. Dar mă îndoesc dacă nu fusese atras mai cu seamă de artificiile teatrale. Căci nu numai înăuntru era gătită biserica cu becuri electrice, ci întreaga faţadă şi „campanilele" erau desemnate în întuneric de linii şi arcuri luminoase. Tot cartierul Ogni Santi, adică vre'o 15 străzi erau de asemenea bogat iluminate cu arcuri divers alcătuite în becuri multicolore la distanţă de douăzeci de paşi unul de altul. Era într'adevăr impresionant, însă spectacolul nu-ţi trezea sentimente religioase, ci mai repede te făcea să te gândeşti la pământeştile expoziţii cu jocuri „feerice" de lumini, cu muzici, cu reclamă. Pe faţada bisericii, statuia sfîntului Francisc era întunecată, aproape nu se desluşea, iar cuvintele lui: „Bene e Pace", compuse din becuri „Philips"— păreau reci şi inexpresive.

*

Mai interesantă a fost latura publicaţiilor care s'au scos cu acest prilej. S'au tipărit scrierile despre viaţa sfântului di Assisi, în tot felul de ediţii, de la cele mai scumpe şi mai luxoase până la cele mai modeste.

„I Fioretti" s'a răspândit în sute de mii de exemplare. Negustorii ambulanţi, cu verva italiană şi glasul lor de operă, au împărţit pretutindeni blânda înţelepciune a sfântului.

Dar sfântul Francisc cel adevărat n'a luat parte, desigur, la aceste sgomotoase manifestaţii. Sub un măr înflorit, el dă hrană porumbeilor, în tabloul de o sublimă naivitate al lui Giotto, reprodus şi aşezat în toate vitrinele din Florenţa...

I. L.

ASPECTE

(Continuarea din pag. I-a)

râde, cu acel surâs specific femeilor (şi oricăreia din ele), surâs care nu vrea să însemne nimic şi care tulbură doar pe acei cari vor să fie tulburaţi. Surâsul Giocondei! E consternant câte prostii s'au scris asupra lui şi adesea, vai!, de către oameni cari de altfel nu erau proşti de loc! Există asupra acestui surâs, o întreagă literatură.

„Şi această literatură a reuşit aproape să convingă pe marele public că singurul tablou din Luvru care merită să fie conservat este acela al Giocondei, şi să-i dea unui biet italian de a cărui aventură vă mai aminţiţi desigur, ideea că era singurul tablou care făcea să fie furat.

„Unul din cele mai proaste efecte ale acestei vorbării a fost acela că, pe încetul, se reducea figura lui de Vinci la aceea a unui simplu pictor care n'ar fi creat decât lucrarea aceasta întunecată şi rece. Gioconda era să-l ucidă pe Leonard. Din fericire, el a avut destulă vitalitate într'însul, de patru secole de când a murit, ca să se degajeze de sub dărămăturile acestea bitmuinoase. Şi acum, el începe să surâdă. Are şi dreptul"!

Pentru vizitatorii Parisului, socotim că la un moment dat va ajunge o distincţie faptul de a put a spune: „am fost la Luvru şi n'am văzut Gioconda!"; pentru vizitatorii inteligenţi desigur, pentrucă mahalaua internaţională se va înghesui în faţa tabloului lui Leonardo, va suspina amoros, va face câteva observaţii asupra eternului surâs şi cumpărând cărţi postale cu reproducerea tabloului le va trimite cunoscuţilor, pentru a împărtăşi, măcar de la distanţă, extasul faţă de o matroană impasibilă şi stupidă.

Doui oameni poartă răspunderea de a fi vulgarizat Gioganda; Merejkowski şi Perrugia, circumstanţele atenuante sânt pentru cel din urmă...

G. SPINA

STAREA M. S. REGELUI

Ieri s'a mai dat următorul comunicat oficial:

„Majestatea Sa Regele a petrecut o noapte liniştită. Temperatura 36,8 — Pulsul 68 — Starea generală bună".

Hartmann, E. Juvara, Gerota, Romalo, Mamulea.

Bucureşti 7 Dec. 1926

*

Prof. Hartmann mai rămâne în ţară câteva zile pentru a complecta prima operaţie făcută Suveranului.

Radiologul Regaut va rămâne mai mult timp, pentru a termina tratamentul.

SE ORGANIZEAZA

gărzi naţionale fasciste în România?

Sub acest titlu, „Cuvântul" scrie:

Printre demobilizaţii din ţară există un puternic curent pentru organizarea de gărzi naţionale, după forma gărzilor naţionale fasciste din Italia.

In Galaţi, s'a ţinut în acest scop o consfătuire intimă în seara zilei de 1 Dec. cor., într'un grup de 11 demobilizaţi, în frunte cu: d-nii Nica Bulgaru, Bărbuceanu, Vicol Lupaşcu şi Const. Bratoveanu, cu care prilej s'a citit un pact statuar, prin care se arată că se înfiinţează o organizaţie sub denumirea de „Garda Naţională" cu scopul de a strânge pe demobilizaţi în jurul ideei fascismului naţional.

x Invăţătorul C. Fumu din Ţiganaşi condamnat la un an închisoare de Trib. Iaşi, pentru că în calitate de preşedinte al cooperativei Probota - Ţiganaşi şi-ar fi însuşit o mare sumă de bani, a cerut Parchetului să-i se aplic amnistia, intru cât fapta lui, a fost săvârşită înainte de amnistie.

CERCETARILE IN LEGATURA CU ASASINII DIN DUDEŞTI

Sunt doi bandiţi Brandabura.— Odiseia banditului Neculai Primac.— Cum a evadat Primac zis Brandabura.

Am anunţat eri că cercetările poliţiei au adus lumină în afacerea banditului Brandabura.

Se credea că Wladimir Brandabura arestat în împrejurările cunoscute la Galaţi, ar fi unul şi acelaş cu Brandabura care a operat acum câtva timp în localitate.

Cercetările au avut a stabili contrarul.

Wladimir Brandabura este altul decât Neculai Aftanase Brandabura, despre care ştie poliţia ieşeană.

*

Neculai Aftanase Brandabura nu e decât vestitul bandit Primac. Banda lui a fost prinsă la Iaşi în cursul lunei Iunie.

La activul ei banda lui Primac zis Brandabura are numeroase spargeri şi furturi săvârşite în oraşul nostru şi în special în Nicolina.

Insă banda mai operase şi în Chişinău.

In urma cercetărilor din Iaşi intreaga bandă în frunte cu Primac-Brandabura a fost transportată la Chişinău. Acolo au fost arestaţi mai mulţi comercianţi, complici ai bandei.

*

După două zile poliţia ieşană a cerut ca banda împreună cu negustorii arestaţi să fie retrimisă la Iaşi.

In urma acestei cereri s'a ataşat un vagon special pentru deţinuţi la trenul de Iaşi.

Inainte de plecarea trenului, au fost aduşi toţi banditii.

Pe când şeful bandei Primac escortat de un jandarm, era dus de la dubă la vagon, a reuşit să evadeze.

*

Peste câteva zile banditul Primac zis Brandabura a fost văzut pe străzile Nicolinei de către d. comisar Mircescu.

După o urmărire de două ore, banditul a reuşit să dispară fără a i se mai da de urmă.

*

De atunci nu se mai ştie nimic de Brand bura. In timpul urmăririi asasinilor din Dudeşti când a fost prins la Galaţi Vladimir Brandabura, s'a crezut că este cel evadat din Chişinău.

*

Acum se caută a se stabili dacă Primac nu este în legătură cu Brandabura-Galaţi.

Aceasta mai ales că la ultimul interogator Dionisie Romanovici, principalul asasini al soţilor Rosch din Dudeşti, reînoit mărturisirea că dimpreună cu banda sa plănuia câteva asasinate în cartierul Păcurari.

Cine putea să cunoască mai bine starea cârciumarilor din Păcurari, decât Primac zis Brandabura care a operat cu banda sa la Iaşi?

Deci *nu este exclus ca banditul Primac să facă parte din banda lui Romanovici.*

* *

De altă parte, am anunţat că a fost arestat croitorul Beniamin Şmilovici fost complicel lui Iţic Abramovici, singurul complice al crimei din Dudeşti care n'a fost încă prins.

Şmilovici a fost eri depus la Galata, având de ispăşit un mandat de arestare pentru nişte furturi.

Ieri a mai fost arestat un spărgător care a mărturisit că acum câteva zile l'a văzut în Iaşi pe Iţic Abramovici.

Cercetările continuă.

P.

INFORMAŢII

x *D. Ninciei, ministrul de externe al Jugoslaviei, a demisionat din această d mnitate.*

x La ministerul de război se întocmeşte un tablou de graţieri şi reduceri de pedepse militare în vederea sărbătorilor Crăciunului.

x In pădurea satului Sasca-Făticeni a fost găsit cadavrul groaznic mutilat al femeei Ileana Ciocârlan din Mălin.

Cadavrul are mâna şi piciorul stâng rupt, urechia dreaptă tăiată şi numeroase tăeturi pe corp.

La faţa locului a plecat procurorul şi judele de instrucţie al Trib. Fălticeni, pentru a face cercetări.

x In ziua de 14 Decembrie va avea loc o consfătuire între toţi inspectorii şi revizorii şcolari din toate judeţele regionalei 13 şcolare.

x Tribunalul Secţia 3, a declarat eri în faliment pe cârciumaru Gh. Constantinescu din Belceşti şi I. Roiu din Ţicău şi pe droghistul I. Froimovici din Str. Cuza Vodă.

A respins cererile de declarare în faliment a cârciumarului Ciobanu din Gropniţa şi comerciantului ambulant S. Feingold din str. Smârdan.

x Pungaşul de buzunare Iţic Reis din Galaţi prins pe când vroia să jefuiască un comerciant în palatul Băncei Dacia, a fost dat în judecată pe baza legei micului Parchet, — cu concluzii de arestare.

Procesul se va judeca Vineri la Ocol II Urban.

x *Viza paşapoartelor.*— Printr'o circulară a Ministerului de interne, Prefectura Poliţiei a fost azi înştiinţată că s'a înfiinţat o nouă viză la paşapoarte.

Viza va fi pusă de Prefectura de poliţie, la data plecării, în afară de vizele Legaţiilor ţărilor respective pentru care se scoate paşaportul).

Aceasta pentru a se putea evita ca cei puşi sub urmărire, să poată părăsi ţara, cu un paşaport scos din vreme.

x *Un caz de scarlatină la hotel România.*—D. dr. Tănăsescu a dispus ridicarea şi internarea în spitalul de izolare, a d-nei Raschela Henrich din Tg. Frumos care ocupa de câteva zile o cameră la Hotelul România.

x Senatul universitar în unire cu consiliul facultăţii de medicină, care trebuia să se întrunească Joi, se întruneşte astăzi la ora 4 p. m.

x In toate căminurile universitare din Iaşi, au fost primiţi anul acesta 554 studenţi şi studente.

x Atragem atenţia cetăţenilor că cererile pentru înscrierea în listele electorale se vor primi NUMAI PÂNĂ LA 15 DECEMBRIE

Deci cetăţenii să se grăbească de a adresa cererile d lui Hahn, directorul serviciului administrativ.

x S'a stabilit că incendiu din mahalaua Lăutari a luat naştere de la un hogeac stricat.

In ce priveşte focul de la fabrica de vată din Broscărie, cercetările n'au dat încă nici un rezultat.

Persoanele reţinute la poliţie au fost lăsate în libertate.

x *Furt.*— D. Bundac, funcţionar la Seminarul Veniamin Costache din localitate, a reclamat azi Poliţiei că a fost victima unui furt.

Primind în gazdă, pe un elev Ioan Lazăr, de la Liceul „Gh. Lazăr" din Bucureşti, elevul i-a furat mai multe rânduri de haine şi un palton nou cu care a dispărut.

Poliţia a făcut demersuri la Bucureşti.

x *Dela Uniunea ofiţerilor de rezervă.*— Până acuma nu s'a prezentat Ministerului Muncii nici o delegaţie în numele ofiţerilor de rezervă.

Dl. general Rujinschi, preşedintele comitetului central, şi-a însuşit memoriul secţiunii din Iaşi, şi în comun acord cu dl. dr. Enăşescu va fixa data congresului general al ofiţerilor de rezervă conform planului de lucru deja fixat în anexa memoriului susamintit.

x Comitetul şcolar al liceului „Naţional" roagă părinţii, tutorii legali ai elevilor, foştii elevi ai liceului, membrii corpului didactic al şcoalei şi pe toate persoanele care se interesează de bunul mers al acestei şcoale, să binevoiască a lua parte la adunarea generală care va avea loc Duminică 12 Decembrie a. c., orele 10,30 dimineaţa în amfiteatrul liceului.

La ordinea zilei:

1) Darea de seamă despre activitatea şi gestiunea Comitetului pe anul 1925—1926;

2) Aprobarea bugetului pe anul 1926—1927.

x Duminică 12 crt. va avea loc în sala „Cassa Poporului" o şezătoare literară organizată de sindicatul Muncitorilor.

x Duminică 12 crt. va avea loc la Camera de Comerţ o întrunire a sindicatului Comercianţilor detailişti unde vor lua parte şi delegaţi din Capitală.

Iaşi 27 Noembrie 1926

Act de Mulţumire

Onor.

„ANCORA"

Societate Română de Asigurări Generale

BUCUREŞTI

Subscrisul *Inginer M. Marculescu,* aduc cu prezenta vie mele mulţumiri *Societăţei Române de Asigurări Generale „ANCORA"* pentru modul cuiant cu care a despăgubit şi lichidat paguba suferită de mine cu ocazionea incendiului la imobilul din str. Lăpuşneanu, asigurat şi la **Societatea „Ancora".**

Cu deosebită stimă

INGINER M. MARCULESCU

IAŞI

România

Tribunalul Judeţului Iaşi s. III-a Comercială

Sub Preşedenţia D-lui M. Eşianu

Preşedinte

D-l V. Iorga, Judecător

Şedinţa din 12 Octombrie 1926

Şedinţa Comercială No. 356

Pentru aceste motive:

In baza art. 695, 702, 704 şi 705 cod. com.

Hotăreşte

Declară în stare de faliment pe Ioan Roşu comerciant din comuna Golăeşti, Cătuna Petreşti, Jud. Iaşi.

Numeşte Sindic pe D-l Jude Sindic al Tribunalului Iaşi.

Ordonă aplicarea sigiliilor pe întreaga avere a falitului cu care se deleagă pe D-l Judecător Sindic al Trib. Iaşi.

Fixează provizor epoca încetării plăţilor la 16 August 1922

Stabileşte termenul de 27 Octombrie 1926 până când creditorii sunt obligaţi să prezinte la secretariatul Sindicului declaraţiile de creanţele lor.

Fixează termenul de 6 Noembrie 1926 ora 12 când se va proceda la încheerea procesului verbal de verificarea creanţelor lor.

Ordonă numitului falit ca până In termen de trei zile să prezinte bilanţul şi registrele sale comerciale.

Această sentinţă se va executa provizoriu.

Se vor îndeplini dispoziţiunile art. 709, 710 şi 943 din cod. com. şi conform art. 712 cod. comp. se va comunica o copie Domnului Prim Procuror şi D-lui Jude Sindic al Tribunalului.

Cu drept de opoziţie şi apel înlăuntrul termenului prescris de art. 711 din cod. com.

Dată şi pronunţată în şedinţă publică astăzi 12 Octombrie 1926

ss). M. EŞIANU.

(ss) V. IORGA

Grefier, (ss) D. M. Toma

Conformă, N. Constantinescu

România

Grefa Trib. Iaşi Secţia III-a

Legalizează prezenta copie fiind conformă cu originalul.

Grefier I. Popovici.

No. 21305 — 1926 Noembrie 6

Elevi la învăţătura tipografiei se caută la Tipografia H. Goldner.

Biblioteca Universităţii UNIVERSITATEA Loco

ANUL XXIII No. 5[illegible] — 3 LEI EXEMPLARUL — VINERI 10 DECEMBRIE 1926

ABONAMENTE
Lei 1000 pe un an
„ 500 . . . „ 6 luni
„ 300 . . . „ 3 luni

OPINIA

ZIAR POLITIC COTIDIAN

ANUNCIURI
se primesc la toate Agenţiile de Publicitate şi la Administraţia ziarului Iaşi—Str. Gh. Mârzescu 17

Spre consolidarea fuziunei

IN JURUL INTRUNIREI DIN BRAŞOV

Partidul naţional-ţărănesc a ţinut Dumineca trecută prima sa mare întrunire la Braşov. Au luat parte reprezentanţi ai ambelor nuanţe şi trebue să recunoaştem că începutul a fost destul de bun. Manifestaţia aceasta a arătat că o consolidare a noului partid este posibilă şi că sceptic smul absolut nu i justificat.

*

Intrunirea a dat loc, cum e firesc în aseminea ocazie, la multă vorbă. S'au făcut fraze, s'a cântat din nou pe coardele prea bine cunoscute. Aceasta pentrucă nimic din ce au cerut până acum partidele democratice, n'a fost realizat.

De aceia, poate, d. I. Mihalache a adoptat un limbaj hotărât, atacând viguros pe liberali care:

„de teama ca poporul să nu se emancipeze au adus la cârma statului slugi. Au făcut un stat poliţist, parlamentul şi administraţia le-au redus la o minciună, de sus până jos nu-i decât o minciună".

Şi mai departe:

— „Două căi rămâne poporului: sau să plece capul, sau să stea dârz şi să reziste pe poziţie, chiar în faţa baionetelor. Naţia nu este o naţie de robi şi va rezista: la armă va răspunde cu arma.

„Există o înarmare legală a naţiei, şi aceasta se poate face venind în jurul partidului naţional-ţărănesc. Dar dacă este un blestem ca libertatea să o căpătăm prin sacrificii de sânge vom continua să ne facem datoria de ostaş cum ne am făcut o pe front".

*

D. I. Mihalache manifestă o îndrăzneală hotărâtă. D-sa e în stare s'o susţină şi în afara sălii de întrunire. Nu ştim însă dacă ar fi urmat de noii săi tovarăşi de luptă.

Naţionalii ardeleni vorbesc foarte entuziaşti, fac fraze care arată adânci convingeri democrate. Dar când trebue să treacă la acte, sunt cu totul alţii. Parcă focul lor interior are numai izbucniri intermitente. La întruniri sunt inimoşi. Dar imediat ce intră în parlament, cad într'o muţenie ciudată.

Lupta de opoziţie este dusă exclusiv de parlamentarii ţărănişti. Din cauza aceasta, ei par izolaţi, despărţiţi de tovarăşii lor naţionali. E o situaţie care zdruncină încrederea marelui public în solidaritatea şi sinceritatea unirii naţional-ţărăniste.

*

In momentul când în cameră cele două grupări nu vor mai putea fi deslușite. Când atacul pornit de un ţărănist va fi urmat şi complectat de un naţional, cu sprijinul unanim al deputaţilor naţional-ţărănişti,— se va realiza contopirea mai mult decât pot face discursurile lungi şi aprinse din zece întruniri.

Naţional-ţărăniştii *ar putea* deveni, cu ceva mai multă coeziune şi înţelegere a situaţiilor— un partid cu o putere formidabilă.

— 1 —

O FEMEE
PREZIDENTĂ A CHINEI

Cantoniştii (bolşevicii chineji) au cucerit cea mai mare parte a Chinei şi şi-au mutat capitala la Uşang.

Dupăce se vor termina formalităţile de instalare a guvernului în noua Capitală, cantoniştii vor alege un preşedinte temporar al Chinei.

S'a hotărât ca primul preşedinte să fie *o femee*, şi anume văduva lui Sun-Yat Sen (marele şef socialist chinez, decedat anul trecut).

D. Nincici ministrul de externe al Jugoslaviei, a demisionat din acest post şi a atras *demisia întregului cabinet.*

Faptul este datorit noului tratat it lo-albanez, care-i socotit că atinge grav interesele statului jugoslav.

E teamă de complicaţiuni.

Incordarea anglo-rusă

Cicerin atacă diplomaţia engleză

Rivalitatea anglo-rusă devine din ce în ce mai acută.

Ministrul de externe al Sovietelor, d. Cicerin (aflat acum în Germania) a făcut o declaraţie publică cum că diplomaţia engleză instigă pretutindeni contra sovietelor, şi de aceia Rusia se apără, încheind tratate speciale cu Turcia, Germania, Lituania, Afganistanul şi Persia.

*

Dar lovitura cea mai mare contra Angliei, o pregătesc ruşii în Asia. China a fost revoluţionată, iar agenţii sovietici îşi întind acum activitatea spre India. Imperiul britanic suferă astfel o serioasă ameninţare. Şi dacă până'n cele din urmă, planurile ruseşti nu vor putea fi dejucate pe cale diplomatică, se va isca primejdia unui conflict armat foarte periculos pentru liniştea lumii întregi.

In pag. III-a
Ultima Oră

ASPECTE

A fi deputat..!

Cu fiecare legislatură, cu fiecare sesiune, deputaţimea noastră pierde tot mai mult din autoritate şi din prestigiu; ne amintim, şi nu este atâta vreme chiar de atunci, când un deputat însemna ceva în parlamentul ţării şi cuvântul lui avea greutate faţă de guvern, chiar dacă deputatul era majoritar.

In fieful său electoral, parlamentarul de pe vremuri tot reuşea să îndeplinească oarecari îmbunătăţiri, sau cel puţin obţinea unele avantagii pentru partizanii credincioşi, în ori ce caz, a fi deputat însemnă a avea oarecare însemnătate.

Dacă lucrurile s'au schimbat, vina nu e a votului universal şi a democraţiei care vor să insinueze antiparlamentariştii de ultimă oră apăruţi în presa română; vina e a oamenilor de treabă cari se dezinteresează de soarta ţării şi o lasă la voia întâmplării şi a aventurierilor politici.

In asemenea condiţiuni e fatal ca deputaţimea să se recruteze aşa cum se recrutează de la 1918 încoace şi parlamentul să devină o ficţiune pentru salvarea aparenţelor constituţionale.

Şi ficţiunea merge atât de departe, încât parlamentarii sânt consideraţi ca inexistenţi în împrejurări unde ar vrea să fie o clipă consideraţi ca oameni întregi cu nevoi şi cu dureri, mai cu seamă cu nevoi: pe la autorităţile publice, pe la ministere.

Azi, mai uşor obţii o furnitură prin intervenţia uşierului, de cât a reprezentantului tău în parlament; şi bieţii parlamentari sânt doar şi ei oameni şi au şi ei nevoile şi durerile lor, mai ales nevoile lor...

Rămân pentru deputaţi unele satisfacţii, ca să le numim aşa, de ordin moral: un mic succes oratoriu, alegerea într'o comisiune, plecarea într'o misiune; pentru unii cea mai mare satisfacţie este de a face parte din comisiunea însărcinată să predea Suveranului adresa de răspuns la Mesaj.

Această din urmă satisfacţie gâdilă vanitatea bieţilor deputaţi, ca nici o alta; iau loc în cortegiul care se înşiră de la Camera până la Palat, trec gravi pe Calea Victoriei, au ocazia să ia o mică gustare la Palat, Regele „se întreţine" cu ei, şi aşa mai departe.

De data aceasta însă, din cauza împrejurărilor, ceremonia a fost suprimată; bieţii deputaţi nu vor mai merge la Palat. Nici măcar vanitatea lor nu va mai putea fi gâdilată; şi, probabil, cu timpul se va suprima complect o ceremonie care s'a dovedit astfel inutilă.

A fi deputat în ţara românească începe a nu mai însemna nimic.

G. SPINA

DEMOCRAŢIE ŞI OLIGARHIE
POLITICA COANEI SIŢA

Ca să priceapă şi d. Enacovici...

Multimilionarul Titus Enacovici, care-şi poate permite luxul să-şi tipărească o gazetă proprie, — ia în cabazlâc pe fruntaşii opoziţiei pentru discursurile rostite de dâ şi la Braşov.

Multimilionarul trage apăsat din coarda ironiei, pe înţelesul tuturor, aşa cum face şi venerabila doamnă Siţa Ioachimescu când discută treburi politice.

D Enacovici atribue „democraţilor" ideia naivo-demagogică cum că dacă vin ei la putere, imediat finanţele se refac, funcţionarii devin cinstiţi, jandarmii nu mai comit abuzuri, trenurile se normalizează, viaţa se ieftineşte etc.

E foarte impresionantă această „politică" sceptico-ironică a coanei Siţa, dar poate căpăta şi ea un răspuns care să lămurească chiar şi pe bărbaţii de stat de talia d-lui Enacovici.

Dacă s'ar întrona un regim democratic parlamentar, evident că nu se vor întâmpla imediat minunile evocate de d-na Siţa şi de d. Titus. Jandarmii şi funcţionarii vor rămâne încă mult timp aşa cum sunt, viaţa va rămâne grea etc. etc. Dar treburile publice vor fi astfel conduse încât **să înceapă evoluţia spre bine.** *Şi cetăţenii vor putea fi siguri că într'un anumit interval de timp, moravurile administrative se vor moraliza, năravurile vor dispare, finanţele şi trenurile se vor reface.*

Pe când dacă rămânem mai departe sub acelaş regim oligarhic al inimei şi al şantierelor d-lui Enacovici, vom suporta la infinit aceiaşi jandarmi şi funcţionari, aceleaşi finanţe şi trenuri, aceleaşi jafuri şi speculaţiuni, aceleaşi afaceri. Şi nu vom putea scăpa niciodată din mocirlă.

Cu un pic de sforţare şi un căuş de bună credinţă, ar putea înţelege şi d. Enacovici...

X.

Catastrofa de lîngă Nissa

Satul Roguebilliere de lângă Nissa a fost complect acoperit de un munte prăbuşit. In zilele următoare prăbuşirile au continuat şi a căzut victimă o mare parte din satul Belvedere.

Se anunţă acum că lanţul întreg de înălţimi de la Vesubie şi Paillon (la ţărmul francez al Mediteranei) s'a dislocat şi merge la vale, cu o iuţeală de 2 până la 5 metri în 24 ceasuri.

Şoselele au crăpat şi mai multe localităţi sunt ameninţate. Autorităţile procedează în grabă la evacuarea populaţiei.

Academia de arhitectură arte plastice şi decorative din Dessau (Germania) a fost inaugurată în ziua de 4 Decembrie.

Academia a fost fundată de *Walter Gropins* (în clişeu, în faţa clădirei) şi e considerată ca cea mai modernă şcoală de artă din lume.

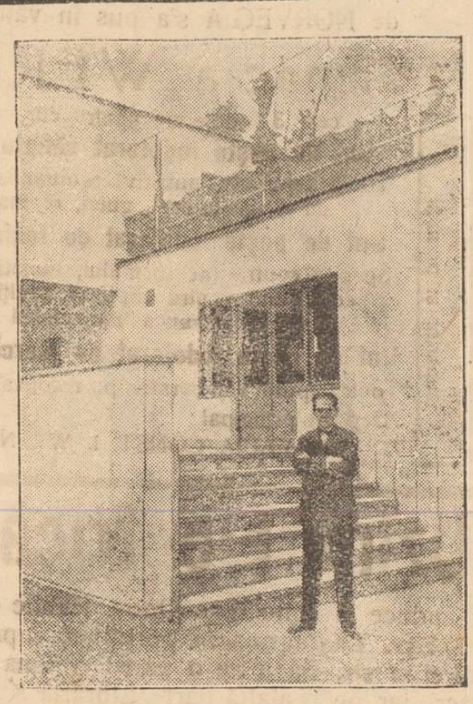

Din toată lumea

Copiii criminali în Rusia— In oraşele Rusiei sporesc bandele de copii care cutreeră străzile, trăesc din furturi şi nu dau îndărăt nici în faţa asasinatului. Aceşti criminali precoci, cocainomani şi alcoolici, constitue o serioasă primejdie pentru viitorul ţării.

*

O vânătoare originală— Intr'un sat lângă Nancy (Franţa) 9 porci-mistreţi au venit pe furiş şi s'au cocoţat pe acoperişul unei case. De acolo au sărit jos şi au intrat într'un grajd. Oamenii, neavând puşti la îndemână, au năvălit cu furci, topoare şi hârleţe şi au ucis periculoasele bestii.

*

Economii—Camera franceză examinează un proect pentru reducerea numărului deputaţilor şi senatorilor.

Aceasta, în legătură cu programul de economii al guvernului.

*

Cimitir gotic— La Stadberg (în Pomerania) s'a descoperit un cimitir gotic fondat cu 600 ani înainte de Hristos.

Până acum au fost desgropaţi 25 tumuluşi de o mare însemnătate istorico-arheologică.

*

Un cocoş asasin—La Metz, un îndrăcit de cocoş a atacat un băeţaş şi l'a lovit cu ciocul în cap, atât de violent în cât copilul a murit. Proprietarii cocoşului au fost condamnaţi la 50 franci amendă.

*

Potrivealâ de nume — O societate cinematografică americană a întruchipat un film în care unul din personagii poartă numele Brissac.

Aristocratul francez, ducele de Brissac, s'a suparat şi a dat în judecată societatea. Aceasta a fost condamnată să plătească Ducelui peste 500.000 lei daune morale.

„REVISTA ARHIVA„

„Arhiva", Organul societăţi istorico-filologice din Iaşi, sub direcţia d-lui Prof. sor universitar Ilie Bărbulescu, îşi continuă apariţia trimestrială cu acelaş succese ştiinţifice recunoscute în dese rânduri de savanţi români şi străini. Cu N-rele 3—4 apărute zilele acestea, Arhiva închee al XXXIII au de muncă rodnică pe terenul istoriei şi filologiei române.

Revista apare prin colaborarea mai ales a elevilor d-lui Ilie Bărbulescu.

Din sumarul anului acesta remarcăm multe şi importante studii şi cercetări originale, comunicări variate şi recenzii scrise de d-nii Prof. univ. Ilie Bărbulescu, prof. univ. I. Iordan, prof. Dr. N. C. Bejenaru, prof. Dr. Constantinescu Iaşi, Confer. univ. Dr. G. Zane, N. A. Bogdan, prof. Dr. I. Gherghel, Prof. Dr. Margareta Ştefănescu, prof. T. Hotnog, asistent universitar D. Găzdaru, prof. P. Caraman, etc.

Invăţaţii străini urmăresc cu interes diferitele cercetări publicate în *Arhiva*, mai cu seamă soluţionarea problemelor privitoare la raporturile dintre Români şi Slavi.

Cele mai însemnate reviste de specialitate istorică sau filologică din Apus, au cerut schimb cu *Arhiva*. Dări de seamă elogioase apar în reviste ca: *Revue des études slaves* din Paris, *Zeitschrift für romanische Philologie, Archiv für das Studium der neueren Sprachen und Litteraturen.*

Aceste fapte evidenţiază rolul ştiinţific câştigat de *Arhiva* în lumea învăţaţilor străini, rol datorit nu numai colaboratorilor ci în bună parte şi sprijinitorilor materiali care au facilitat, în vremurile acestea când costul tiparului este enorm de scump, apariţia regulată a revistei.

De aceia cercul *Arhivei* se simte dator, şi fericit că pe această cale poate să şi împli.

(Continuarea în pag. IV-a)

CRONICA DRAMATICĂ

de Wratislavius

TEATRUL NAŢIONAL

„MUSCA SPANIOLA" (V. Brezeanu şi Pepe Georgescu)
„CONIŢA ARE 2 CONAŞI" (Mişu Fotino)
COMEDIA VIEŢII (*premieră*)
SECRETUL lui POLICHINELLE (*cu Soreanu*)

O săptămână îmbelşugată în spectacole remarcabile. Toate cu gluma ca notă predominantă şi în toate cu câte un interpret— doi (sau mai mulţi) care te obligă să te opreşti şi să spui câte-va cuvinte despre cele reprezentate.

Vechile noastre simpatii, Comicii *V. Brezeanu şi Pepe Georgescu* pe care'i avem încă în plăcută amintire de pe vremea „Extemporalului", colindă acum România Mare cu *„Musca Spaniolă"*.

Farsa aceasta, în care *„qui pro quo"* (confuzie de persoană) e dusă până la ultima treaptă a încurcăturii de situaţii, numără —fără exagerare mii de reprezentaţii; atât de răsunător i-a fost succesul în Germania, ţara de obârşie. Nu e de mirare, că dualitatea *Brezeanu-Georgescu* a înscris'o în repertorul ei. Au ştiut să dee sitnaţiilor, pentru unii învechite, o pronunţată notă de vioiciune şi de reîmprospătare încât au câştigat chiar pe aceia pentru care *„Musca Spaniolă"* a încetat de mulţi ani să fie o... noutate teatrală.

Brezeanu a adăogat—cu presupusul fiu al artistei de varieteu, încă un tip demn de a sta alături de *„Ionescu D. II dintr'a 8 a"* iar *Pepe Georgescu* un inimitabil exemplar de mic burghez zăpăcit de situaţiile încurcate, în care'l aduce o paternitate clandestină, de decenii cu grijă ascunsă şi care e acum pe cale de a fi desvăluită.

*

După această tovărăşie, s'a prezentat o alta. D-nii *Fotino şi Chamel* au jucat o farsă franţuzească: *Coniţa are 2 conaşi.* Iarăşi: una din numeroasele lucrări uşoare, la care nimeni nu se opreşte un moment, să se întrebe din care gen face parte, dacă e logic conflictul, dacă tipurile şi situaţiile sunt toate verosimile etc.

Ci esenţialul este *cum* sunt interpretate. Cu alte cuvinte piesa în sine trece pe al X-lea plan. In consecinţă nu vom pomeni decât atât: Dintr'o nimica doi inşi au divorsat—deşi se iubesc. Firesc că la o revedere, vechea dragoste, nestinsă încă, se va reaprinde. Indiferent dacă femeia între timp s'a măritat cu altul. Ba cu atât mai mult, cu cât succesorul e, vorba mătuşei: pisălog şi.. *cronometru.*

Pe acest pisălog ridicol l'a interpretat remarcabil o veche cunoştinţă a noastră, talentatul artist *Chamel.*

Acum câţi-va ani ştiuse să se facă observat într'un rol secundar, alături de *Manolescu*, când spunea mereu, dar inimitabil aceaşi frază: *„Dacă n'are conversaţie"*...

Iar *as ul* echipei, d-l *Mişu Fotino* a fost pentru noi o foarte plăcută surpriză. E poate jenant, când spunem că'l vedem pentru prima oară—dar aşa e adevărul. De câte-ori a fost pe la noi a coincidat spectacolul cu altele, în care jucând actori... cunoscuţi l'am lăsat pe D-sa de o parte.

Interpretarea de acum câte-va zile ne face să regretăm... coincidenţele trecute şi să dorim ca acestea să nu se mai repete. La urma urmei se poate aranja un spectacol şi cu ceva mai multă... perspicacitate.

In interesul şi al publicului şi al actorilor şi al.. cronicarului.

Le spunem acestea, pentru a sublinia care-cum impresia excelentă ce ne-a făcut dl. *Fotino*, pe care nu ne sfiim, a'l privi ca actor de rang prim, cu o bogată gamă de resurse pe care le ştie cu inteligenţă mânui. Aşa fel, încât impresiunea rămasă de la un spectacol, chiar când subiectul e prisărat de unele trivolităţi deplasate, încă să se păstreze agreabil mai multă vreme. In d-ra *Marietta Rareş*, ei doi au găsit o simpatică şi talentată parteneră.

Comedii, ne-am dus Marţi seara să vedem o lucrare originală. Sub impresiunea acestor două

(Continuarea în pag. IV a

Operata din Vilna

TEATRUL SIDOLI

Astăzi Joi 9 Decembrie · 9 jum. ore seara · Marele Succes

FLOAREA din STAMBUL

Operetă în 3 acte de Leo Fall jucată de întreg ansamblul trupei.—Cea mai bogată montare.—Coruri splendide.—Orchestra şi decoruri proprii.—Bilete rămase se pot obţine dela Cassa Teatrului Sidoli

SOSIND UN NOU TRANSPORT

de UNT de PEŞTE

de NORVEGIA s'a pus în vânzare la

Farmacia WERNER

Aprobat de Consiliul Sanitar superior şi premiat

cele 3 Iodoferate pentru cura de iarnă

Unt de peşte Iodoferat simplu WERNER

Tonic depurativ, nutritiv recomandat contra anemiei, scrofulosei, gutei, reumatism etc.

Unt de peşte Iodoferat cu fosfor WERNER

Special contra rachitismului, limfatismului şi reconfortant pentru copii şi adulţi slăbiţi de munca intelectuală

Unt de peşte Iodoferat cu mercur WERNER

Tonic depurativ şi curativ p. reconvalescenţi sifilitici

Depozit principal:

FARMACIA CONST. I. WERNER, IAŞI

Uzina Electrică - Iaşi

aduce la cunoştinţa Onor. Public că:

1) **Str. Lăpuşneanu** porţiunea cuprinsă între Piaţa Unirei şi str. Banu pe o parte, ultima casă Magazin Macri, iar pe cealaltă parte Librăria Kuperman.

2). **Str. Cuza-Vodă** între Piaţa Unirei şi strada V. Alexandri.

3). **Str. Academiei** din Piaţa Unirei până la şcoala Belle Arte. pe o parte, iar pe cealaltă parte Liceul Naţional inclusiv;

Voltajul la curentul electric se schimbă **Marţi 14 Decembrie a. c.** în loc de 10 Decembrie;

Marţi între 12—2 p. m. curentul va fi tăiat pentru ca Onor. Public să poată schimba becurile şi aparatele electrice.

Porumb detect

cumpără orice cantitate

Fabrica de Spirt „Nicolina"

Strada Crucei 48, IAŞI

Va pus în vânzare **BORHOT** calitate bună, pentru îngrăşat vite

Banca Comerţului P.-Iloaei

Soc. Anon.

PROCES-VERBAL

Al şedinţei Consiliului de Adţie ţinută în ziua de 14 Noembrie 1926 în localul Băncei.

Şedinţa se deschide la ora 10 a, m. sub preşedinţia D-lui Valeru Bulgaru, prezenţi fiind D-nii S. Dulberg, Dimitrie Dimitriu, Const. Rosovici şi H. Ornştein.

D-l Valeriu Bulgaru arată că în conformitate cu actul constitutiv al societăţei, restul 70% al capitalului subscris urmează să fie varsat la 2 luni de la data autorizaţiei de funcţionare a societăţei noastre după cererea Consiliului de Adţie şi cum, societatea pentru operaţiunile ei are nevoie şi de restul de capital nevarsat, cere ca Consiliul de Adţie să incuviinţeze ca D-nii Acţionari să fie invitaţi ca până la 15 Decembrie a. c. să verse şi restul de 70% (şaptezeci la sută) din valoarea acţiunilor subscrise de D-lor, fie la casieria Băncei noastre, fie la casieria Băncei Moldova S. A. Iaşi, iar la caz de neurmare să se aplice cele prevăzute la art. 6 din statute.

Consiliul de Adţie luând act de expunerile D-lui Valeriu Bulgaru, aprobă în unanimitate propunerea D-sale şi decide ca D-nii Acţionari să fie invitaţi că până la 15 Decembrie 1926 să vers şi restul de 70% (şapte zeci la sută), acţiunile subscrise de D-lor fie la casieria Băncei noastre, fie la casieria Băncei Moldova S. A. Iaşi, iar în caz de neurmare să se aplice cele prevăzute în art. 6 din statute.

Nemai fiind nimic la ordinea zilei, şedinţa se ridică la orele 11.30 a. m.

(ss) S. Dulberg, (ss) Valeriu Bulgaru, (ss) Const. Rusovici, (ss) Dimitrie Dimitriu, (ss) Haim A. Ornştein.

Conformă, Cogălniceanu

Conf. Impegat, N. Constantinescu

România

Grefa Trib. Iaşi secţia III-a

Legalizează prezenta copie fiind conformă cu originalul aflat transcris în registrul de transcripţiuni a actelor comerciale la No. 214 din 29 Noembrie 1926.

Grefier, I. Constantinescu

No. 23499 — 1926 Decembrie 7

Tribunalul Jud. Iaşi Secţia II-a

Publicaţie de Vânzare

No. 9579 din 1 Decembrie 1926

Se aduce a cunoştinţa generală că conform Jurnalului Trib. Iaşi S. III a No. 6322 | 926 în ziua de *10 Decembrie 1926*, ora 2 p. m. va avea loc în Iaşi str. Crucei No. 12 vânzarea a bunurilor mobile ale falitului Lupu Spaiman, compuse din mese, scaune, paturi, garderoabe, bufet, canapele, birou, maşină de cusut, gramofon şi altele, evaluate de expert la suma de 21.230 lei, care licitaţie va începe de la suma evaluării, cu facultatea D-lui Jude Sindic de a o începe şi de la o sumă mai mică, sub rezerva omologării Tribunalului.

Dosar No. 2 | 921

Preşedinte, M. EŞIANU

Portărel, I. Popovic

Publicaţie

Se aduce la cunoştinţa amatorilor că în ziua de 15 Decembrie 1926, ora 10 a. m. se va ţine în Cazarma „Regimentului Ştefan cel Mare No. 13" licitaţie publică cu oferte închise de garanţia de 10 la sută, pentru furnizarea carnei necesară Regtului pe timp de un an circa 100.000 Kgr.

Condiţiunile sunt cele prevăzute în caetul de sarcini, care se poate vedea la Serv. Aprovizionării în fiecare zi în orele de birou.

Comand. Regimentului

Ştefan cel Mare No. 13

Colonel, C. IONESCU

Ofiţer cu Aprovizionarea

Lt. Alex. Ionescu

Cercul cultural muncitoresc

„WECKER"

Aduce la cunoştinţa muncitorilor că cu începere de la 15 Decembrie se vor redeschide cursurile serale de limba şi literatura „jüdisch".

Inscrierile au loc Duminică, Marţi şi Sâmbătă, între 3—5 p. m. când Biblioteca e deschisă.

COMITETUL

Se caută

Directoare pentru Şcoala Froebeliană şi Dispensarul din Fundaţia „Moritz Wahctel". Ofertele se vor adresa: M. WACHTEL.

Banca Moldova, Iaşi

CAUT CAMERA mobilată cu pensiune la familie distinsă în apropiere de Universitate.

Adresaţi vă la Hotel Schiller str. Săulescu, camera No. 35.

SE CAUTA un pianino de ocazie pe un preţ moderat

A se adresa la ziar p. L. K.

CROITOREASĂ caută de lucru în familie.

A se adresa: Roza Hamovici Str. Socola 124.

OCAZIE de vânzare 17 piei astrahan asortate pentru un palton, cu 775 lei bucata.

Se pot vedea zilnic la blănăria „Au Bonheur" str. Unirei 4.

LECŢII DE LIMBA LATINĂ predau pentru eleve şi elevi de curs liceal inferior. Preţuri moderate.

A se întreba în str. 40 Sfinţi No. 1, la d-na Costin.

Bani cu împrumut se acordă imediat de către Biroul de comision şi gaj „Ajutorul Nostru" str. Cuza Vodă No. 71.

Profitaţi de ocazie. In fiecare săptămână sosesc cumpărători serioşi şi cumpără antichităţi, mobilă, covoare persane, lucruri de artă, de bronz, de cristal, de porcelan, bibelouri, bijuterii, blănuri, maşini de cusut, case de fier etc.

Dacă vroiţi să vindeţi convenabil şi repede lucrurile D-vs. aduceţi-le la „Ajutorul Nostru" str. Cuza Vodă No. 71, unde se percepe numai 5% după vânzare. La cerere se eliberează imediat şi acont.

De vânzare ocazional tot felul de articole depuse spre vânzare imediat din manufactură, parfumerie străină, mobilă, covoare persane etc.

Lecţii de dactilografie

se predă foarte repede şi cu preţ extrem de redus în acelaş local.

Se primesc acte de copiat.

„INLESNIREA"

VINDE TOATE **IN RATE** LUNARI

Iaşi, Ştefan cel Mare 11, Tel. 3

SOBE DE TERACOTA

MATERIAL SUPERIOR

DIN RENUMITELE FABRICI

H. TRICHTER

Execută stilurile cele mai moderne recunoscuta Firmă

Ioan Zlatovici

Iaşi, str. Muzelor 2

Se angajează lucrări pentru provincie cu preţuri de reclamă.

Deviza noastră este:

muncă şi cinste.

Cartonage

pentru orice fel de industrii: produse alimentare, chimice, cofetării, farmacii, mode, tricotaje, încălţăminte, parfumerii, fabrici de săpun, etc.

execută prompt, conştiincios şi cu preţuri convenabile. — Cereţi oferte

Fabrica SIMON GOLDŞTEIN

Iaşi, str. Gh. Mârzescu 22

Numai ou

150 lei

se execută în mod ireproşabil **orice ramă** culoarea mobilei mărime naturală: în mahon, frasin, nuc, aurit, metal etc.

Asortiment bogat 120 modele, numai la

Israel Bergher S-sor

str. Anastasie Panu 50

PRINDEREA

UNUI ÎNDRĂZNEŢ SPĂRGĂTOR IN IAŞI

Furturile de la Uzina Tramvaielor

Astă noapte a fost prins în localitate un îndrăzneţ spărgător, vechiu client al poliţiei.

De câteva vreme lipseau materiale din magazia Uzinei Tramvaielor.

Furturile se comiteau în cursul nopţei.

*

Astă noapte un individ suspect intrând în curtea Uzinei, s'a îndreptat spre magazia de materiale.

Personalul de serviciu al Uzinei, observându-l, câţiva lucrători s au pus la pândă.

Spărgătorul a forţat lacătul de la magazie şi deschizând uşa, a pătruns înăuntru.

In magazie el a început să caute materiale mai de valoare. Dar lucrătorii au pus mâna pe dânsul.

Hoţul a fost înaintat poliţiei.

Astăzi dimineaţă d. comisar Bobeica, şeful circumscripţiei I, a început cercetările.

S'a stabilit că cel prins este vestitul spărgător S. Şarzu, urmărit de poliţie pentru mai multe lovituri.

Spărgătorul a fost înaintat Brigăzii de urmărire pentru complectarea cercetărilor.

REP.

Din Podul-Iloae

Serată Dansantă. — Sâmbătă 4 crt. cu ocazia jubileului de 25 ani al F. N. E., comisariatul local a organizat o şezătoare literară urmată de bal.

D. M. H. Schor prezidează şi dă cuvânt d-lui avocat Kelpner (Iaşi) care arată progresele economice din Palestina. D-nul Natan Solomon (Iaşi), arată însemnătatea zilei de Hanuka. Oratorul a fost viu aplaudat.

Urmează balul. Din numeroasa şi selecta asistenţă am remarcat:

D-na şi d. M. Sor ajutor de primar, d-na şi d. M. I. Sor d-na şi d. Abram Policman, d-na şi d. I. Horodniceanu directorul şc. izr. rom., d-na şi d. M. Solomon, doamnele şi domnii Lupu Buhman preşedintele cercului „Iabreh", avocat Fisier H. Marcovici, S. Lupu, M. Meirovici, L. Schor, I. Iosupovici etc. etc.

Graţie muncii depuse de către d. Moise Solomon, cunoscutul luptător zionist atât succesul moral cât şi cel material au fost la înălţimea aşteptărilor.

Coresp.

KOPROL plăcut de luat Purgează minunat.

INSERŢIE [1])

Domnule Director,

Subsemnaţii cetăţeni domiciliaţi în regiunea Şos. Naţională şi Trei Canici parcelele noi, cu respect vă rugăm să binevoiţi a publica în răspânditul D-v. ziar următoarele:

Subsemnaţii aducem pe această cale viile noastre mulţumiri d-lui C. Ciornei comerciant în Şos. Naţională 107, care fără nici un interes şi cu sacrificiul vieţei sale, în noaptea de 20 crt. pe la ora 1 a împiedicat pe individul Dumitru Cornicioiu de a maltrata cu lovituri de cuţit pe paşnicul nostru concetăţean şi rudă Dumitru Zelinski din această mahala, care, fiind întuneric şi mergând spre casă pe linia C. F. R. a fost atacat pe la spate, trântit jos de Cornicioiu care, stând cu genunchiul pe pieptul lui Zelinski îl lovia la faţă cu mânunchiul unui cuţit mare, pe care veşnic îl poartă la brâu. Acest individ a mai fost dat în judecată pentru omor.

Cu stimă

M. Oprea, A. Iloaiei, C. C. Berbecu, C. Chiriatcu, Toma Gavril, Const. Păduraru.

1) Redacţia nu răspunde de cele publicate în această rubrică.

O bandă de pungaşi de buzunare

descoperită în piaţa Sf. Spiridon

O întreagă bandă de pungaşi de buzunare a fost descoperită în piaţa Sf. Spiridon.

Un precupeţ, a observat cum mai mulţi tineri se furişau într'o baraţcă neocupată. Curios, precupeţul s'a apropiat de baraţcă şi ascultând cu băgare de seamă, şi-a putut da seama că acei care se aflau înăuntru erau pungaşi de buzunare. Ei se sfătuiau tocmai asupra felului cum vor opera în îngrămădeala din piaţă.

Precupeţul a avertizat imediat sergentul din post. Dar şi pungaşii au mirosit că au fost spionaţi căci până să vie sergentul, tinerii s'au furişat din baraţcă luând-o la fugă care în cotro.

Numai unul din ei a putut fi surprins de sergent.

Pungaşul se numeşte N. Macri din str. Roseti.

El este bine cunoscut poliţiei.

Dacă suferiţi de vre-o boală de piele, întrebuinţaţi POMADA CADUM.

Furt la atelierele C. F. R. Nicolina

Două arestări

Poliţia a arestat eri, doi lucrători ceferişti, autori ai unor mari furturi de aramă de la atelierele Nicolina.

Intendentul atelierelor a constatat dela un timp, că depozitul de piese de aramă pentru topit este încontinuă descreştere.

Cum ştia că aceasta nu poate fi decât opera unor hoţi, s'a pus la pândă.

Şi într'adevăr, a putut surprinde către seară doi lucrători care au aruncat peste zid un sac plin cu piese de aramă.

Intendentul a postat doi poliţişti care să păzească sacul.

Când lucrătorii-hoţi au venit să-şi ridice prada, au fost arestaţi.

Ei se numesc P. Câmpeanu şi Petru Hunduc, primul din str. Iarmaroc şi al doilea din str. Crucei.

Lucrătorii vor fi înaintaţi az Parchetul.

RADIO-IAŞI

Programul pentru Vineri 10 Dec.

VIENA: ora 17.15 Concert muzică franceză. 18.45 Sport, Technică, Arta germana, Curs de franceză engleză. 21.05 Muzică dela Menuet la Valsul vienez.

MILANO: ora 17.30 Jazz Band 21.45 Concert de muzică spaniolă 23.30 Jazz Band.

BRESLAU: ora 17.30 Concert 19 Div. Disertaţii 21.15 Concert orchestral.

PRAGA: ora 17.30 Muzică de cameră 18.45 div. Conferinţe 21.02 Concert simfonic.

ROMA: ora 18.15 Jazz Band —22 Selecţiune din Operete. 23 Revistă din cărţi.

B. PESTA: ora 18.02 Medicină, 18.45 Muzică lăutărească. 20.30 Literatură. 21.30 Concert al Orchestrei din Operă.

BERLIN: ora 17 Despre grădina şi flori 17.30 Concert—20.05 Bancă, Bursă şi Muncă, disertaţii, div. 21.30 Surprize veşele, 23.30 Muzică de dans.

Noui spitale în localitate

Autorităţile sanitare din localitate au fost avizate că în curând laşul va fi înzestrat cu două noi spitale.

Primul, va fi un spital de ochi, şi va fi instalat în actualul castel din Curtea viei Manta Roşie.

Ministerul Sănătăţii publice a cumpărat castelul, plătind pe el suma de peste 3.500.000 lei. Castelul aparţinea d-lui Zavălide.

Vechiul spital din Stânca Sculeni acum spital de ochi, va servi exclusiv pentru tuberculoşi.

Al doilea spital va fi al Casei Muncei C.F.R. pentru funcţionarii ceferişti tuberculoşi.

El va fi ridicat la primăvară, pe locul „Moţoc" din Nicolina.

Senzaţională reclamaţie

la Parchetul local

Parchetul a primit o plângere contra unei funcţionare de la Orfelinatul din strada Măzescu şi a unei alte persoane din aceiaşi stradă.

O copilă ar fi fost grav bătută cu pumnii în cap, aşa că după o lungă suferinţă în pat, a înebunit.

Mama copilei afirmă că a trimes-o la orfelinat să dea puţin lapte unei alt copil al ei, izolat cu ocazia epidemiei de Scarlatină.

Intrând în curtea orfelinatului a fost zărită de cei doi reclamaţi, care au bătut-o fără de milă.

Copila se află internată în Ospiciul Socolei, în urma recomandării medicilor legişti care au găsit că suferă de melancolie.

APROBAREA

COMISIUNEI DE CONTROL PENTRU LICEUL DE BAIEŢI „M. KOGALNICEANU"

Ministerul de Instrucţiune a aprobat comisiunei de control pentru liceul statizat „M. Kogălniceanu" de băeţi din localitate.

Preşedintele comisiunei va fi d. prof. Pericle Popescu, iar comisiunea se compune din d-nii profesori:

La Religie—pr. Ţincoca, limba română—C. Botez, limba latină—Mih. Ionescu, limba franceză — Const. Botez, limba germană — Valentin Budi, la Istorie d. Praja, la Geografie d. Tufescu, la Filosofie A. O. Botez, la Drept d. Praja, Fizico-Chimice d. Ţiţeiescu, la Matematici d. Martiniuc, la Şt. Naturale d. Bădărău, la Desemn d. Nedelcu, la Muzică d. Baciu, la Gimnastică d. I. Burghelea.

INFORMAŢII

x Numai cinci zile mai sunt până la expirarea termenului de înscriere în listele electorale.

Deci cetăţenii să se grăbească de a adresa cererile de înscriere d-lui Hahn, şeful serviciului Administrativ al Primăriei.

Evreii vor trebui să prezinte şi actul de încetăţenire.

x Spitalul ceferist din Paşcani va începe a funcţiona, după anul nou.

x **Toboşarii!...** Astăzi a reapărut vestitul toboşar împreună cu întreaga echipă de agenţi fiscali, poliţişti şi jandarmi

Negustorii de pe str. Costache Negri care nu şi-au plătit impozitele, au fost bătuţi la darabană.

Insă după ce toboşarul şi-a îndeplinit misiunea, nu s'a ivit nici un cumpărător pentru lucrurile scoase la vânzare.

ULTIMA ORA

IN JURUL INTERVIEWULUI PRINŢULUI CAROL

REGINA MARIA NU-I STRĂINĂ DE ACEST INTERVIEW

In interviewul acordat ziarelor europene şi americane, Prinţul Carol dezminte în termenii următori orice intenţie de lovitură de stat:

„De câtăva vreme se răspândeşte cu insistenţă ştirea că m'aşi pregăti pentru o lovitură de Stat. Ştirea aceasta a luat consistenţă chiar în anumite sfere care ar trebui să fie mai bine informate. Ei bine, desmint cu energie ori ce intenţiune de lovitură de Stat".

Mai departe, prinţul declară: *„Cunosc prea bine interesele şi situaţia patriei mele spre care gândul şi grija mea se îndreaptă fără încetare, pentru a încerca o aventură oricare ar fi ea, care să i poată dauna şi să creeze greutăţi suveranului meu. Intotdeauna m'am silit şi cred că nu am dat greş niciodată—să rămân deasupra partidelor politice pentru a mi păstra liberul arbitru* **şi pentru a lăsa deplin joc instituţiilor legale cari nu trebue şi nu pot fi aservite nici unui interes de partid".**

Apoi Prinţul a încheiat, anunţând că păstrează raporturi excelente cu Regele şi Regina.

*

Fraza cu „jocul instituţiilor legale" dă loc la unele comentarii.

In orce caz, avem ştirea precisă că aceste declaraţiuni nu se bazează pe simpla iniţiativă a Prinţului, ci au fost în prealabil discutate cu M. S. Regina în întrevederea dela Paris.

Acest lucru provoacă şi mai multe comentarii şi mai ales unele întrevederi politice importante.

Lupta contra scarlatinei

Rezultatele vaccinului american, adaptat de d. dr. Ciucă

La spitalul de izolare au rămas în căutare **138 bolnavi** de scarlatină.

Pe ziua de eri **13 copii** au părăsit spitalul pe deplin vindecaţi.

*

Vaccinarea cu vaccinul doctorilor americani d-na şi d. Dik, adaptat de d. profesor dr. Ciucă se face pe o scară întinsă de către serviciul sanitar al oraşului.

In ceia ce priveşte vaccinarea propriu zisă, încă este o deosebire, între felul cum o practică doctorul Dik şi între cel din Iaşi. Pe când doctorul Dik vaccinează prin injecţie subcutanată, în Iaşi, această vaccinare se face pe cale bucală, prin badijonare.

La noi rezultatul de până acum e cât se poate de bun.

Comanda de arme din Italia

Bucureşt.— In urma opunerii partidului liberal, guvernul este gata să refuze comanda de arme din Italia.

Comisiunea specială însărcinată de ministerul de războiu, a raportat că furnizorii n'au îndeplinit condiţiile contractului şi că materialul oferit este de o calitate proastă.

Iarăşi remanierea

Bucureşti.- In chestiunea remanierei, se afirmă că ea nu va fi făcută în nici un caz înainte de 1 Ianuar.

Planul d-lui general Averescu e te de a introduce în guvern şase fruntaşi ai partidul i poporului care n'au mai fost până acum miniştri.

STAREA M.S. REGELUI

Buletinul Medical din 8 Decembre

„Majestatea Sa Regele a petrecut o noapte foarte bună. Temperatura 36.6.— Pulsul 70. Starea generală foarte mulţumitoare".

Hartmann, E. Juvara, Gerota, Romalo, Mamulea.

Bucureşti, 8 Dec. 1926.

*

Ieri, prof. Hartmann a făcut o nouă intervenţie chirurgicală, luând puţin ţesut intestinal şi complectând observaţiile de laborator.

Aseară prof. Hartmann a părăsit ţara.

Concentrările de trupe

la graniţa franco-italiană

Paris 9.— La graniţa franco-italiană au fost concentrate trei divizii fra ceze. Populaţia din sud este foarte agitată.

Deputatul Soulier a rugat telegrafic pe d. Poincare să facă declaraţii liniştitoare în chestia raporturilor cu Italia.

INFORMAŢII

x *Cursurile universităţii sunt suspendate pe ziua de mâne 10 Decembre, cu prilejul serbării studenţeşti.*

Serbarea va decurge conform programului anunţat de noi ieri.

x Universitatea locală ia vacanţă de Crăciun începând de la 18 Decembre, aşa cum a anunţat ziarul nostru.

x D. Raichman, institutor din Tg. Frumos, a fost autorizat de Minister să funcţioneze în cursul anului 1926—27 ca institutor de limba şi religia ebraică la şcoala primară din Tg. Frumos.

x In chestia comorii de la Voineşti— Se ştie că acum câteva zile, un locuitor din comuna Voineşti a descoperit o comoară compusă din obiecte de argint, vechi de patru-cinci veacuri.

Lucrurile care alcătuesc comoara au fost aduse la prefectură şi depuse acolo, până la noi dispoziţiuni. Se pare că d. prefect Axinte vrea să le păstreze pentru judeţ, probabil ca un început de muzeu regional. In Iaşi unde avem un muzeu de antichităţi, măsura aceasta n'ar avea rost.

Lucrurile descoperite la Voineşti trebue să îmbogăţească colecţiile muzeului de antichităţi care e condus de un distins specialist, d. profesor O. Tafrali.

Dar asupra acestei chestii vom mai reveni.

x Bolnava din Tg. Frumos ridicată ieri dela hotel România din localitate are tifos exantematic.

x *O lăudabilă iniţiativă.*— Duminică 5 crt. a avut loc în sala cinematografului „Elisabeta" primul matineu şcolar, s'a reprezentat minunatul film „Cristofor Columb".

Aceste spectacole organizate de un comitet compus din profesori şi elevi, constituesc pentru tineretul nostru un mijloc de cultivare, de oarece filmele ce vor rula în fiecare Duminică la ora 10 dimineaţă sunt cu caracter moral şi instructiv.

Profesorii şi Directorii de şcoală ar trebui să îndemne tineretul de a asista cât mai mult la aceste spectacole.

Duminică 12 crt. va rula tot în sala „Elisabeta" filmul istoric „Maria Antoaneta" o minunată înscenare cinematografică cu renumiţii Werner Kraus, Ossyp Runici şi Dianna Karenne.

Preţurile biletelor sunt extrem de reduse. Parter 12 lei, balcon 8, astfel că oricine poate asista la aceste spectacole de adevărată artă.

x Ministerul de Instrucţiuni a aprobat d-lui prof. Martiniuc să predea şi cele 3 ore de matematici la clasa I dela şcoala comercială de fete.

KOPROL purgativ
Curăţă cel mai activ

x La locuinţa d-lui Moritz Wachtel, au avut loc câteva consfătuiri de reprezentanţi ai diferitelor societăţi umanitare. S'a discutat despre aprovizionarea populaţiei israelite cu azima pentru Paşti.

Se pare că s'a convenit cu azima să fie fabricată de asociaţia morarilor la Moara Moldova.

SPECTACOLE

— Pe scena teatrului Sidoli, Opereta din Vilna şi-a făcut eri debutul, s'a reprezentat cu un deosebit succes Bayadera, opereta de Kalman. Intreg ansamblul ne-a dovedit că posedă cele mai distinse elemente, chiar talente puternice, cu cari s'ar mândri multe scene de peste hotare.

Spectatorii, în număr destul de mare au răsplătit prin nenumărate aplauze meritate valoroşilor artişti.

Vilna ne mărturiseşte a doua oară că este un centru artistic.

Turneul companiei dramatice ce am admirat'o în 2-3 rânduri şi opereta actuală de la Sidoli, ne-au arătat că Vilna a ridicat teatrul dramatic şi liric la nivelul sceneior occidentale.

Pentru astăsară Joi splendida Companie de Operetă anunţă Floarea din Sambu operetă de Leon Fall cu întreg ansamblul trupei.

AVOCAT
Henry Neiger
Bucureşti
Str. Emancipată No. 22
(colţ cu Bulev. Maria 29 bis)

DOCTOR
E. GHELMAN
Specializat la Viena
Boli de Piele şi de păr
Sifilis şi Venerice
Tratamentul radical a blenoragiei acute şi cronice prin Uretroscopia (Iluminatul canalului uretral) Electrolyza, galvanocaustica, vaccinoterapia.
Str. GANDU No. 1 vis-a-vis de Cinema Elisabeta
Intrarea prin stradela Talpalari.
Consult.: 9-10 a. m. şi 2-7 p. m.
Duminică 11—12 a. m.

Dr. Jacques Goldner
Şef de lucrări la Facultatea de Medicină
Boli interne, Boli de copii
Iaşi, — strada Mârzescu 17
cons. 2—4 p. m.

România
Tribunalul Judeţului Iaşi s. III-a Comercială
Sub Preşedenţia d-lui Şt. Culianu
Jude Instructor
D-l V. Iorga, Judecător
Şedinţa din 30 Octombrie 1926
PROCES-VERBAL No. 7947
TRIBUNALUL
Pe baza Art. 695 şi următorii din Cod. Com.

Hotăreşte

Declară în stare de faliment pe M. M. Fränckel comerciant din Iaşi. strada Ştefan cel Mare No. 39.

Numeşte Sindic pe D-l Jude Sindic al Tribunalului Iaşi.

Ordonă aplicarea sigiliilor pe întreaga avere a falitului cu care se deleagă pe D-l Judecător Sindic al Trib. Iaşi.

Fixează provizor epoca încetărei plăţilor la 25 Martie 1926

Stabileşte termenul de 13 Noembrie 1926 până când creditorii sunt obligaţi să prezinte la secretariatul Sindicului declaraţiile de creanţele lor.

Fixează termenul de 23 Noembrie 1926 ora 13 când se va proceda la încheerea procesului verbal de verificarea creanţelor lor.

Ordonă numitului falit ca până In termen de trei zile să prezinte bilanul şi registrele sale comerciale.

Această sentinţă se va executa provizoriu.

Se vor indeplini dispoziţiunile art. 709, 710 şi 943 din cod. com. şi conform art. 712 cod. comp. se va comunica o copie Domnului Prim Procuror şi D-lui Jude Sindic al Tribunalului.

Cu drept de opoziţie şi apel înlăuntrul termenului prescris de art. 711 din cod. com.

Dată şi pronunţată în şedinţă publică astăzi 30 Octombrie 1926

ss). ŞT. CULIANU
(ss) V. IORGA
Grefier, (ss) A. Mustăreţ

Conformă, N. Constantinescu
România
Grefa Trib. Iaşi Secţia III-a

Legalizează prezenta copie fiind conformă cu originalul.
Grefier I. Popovici.

No. 22119 — 1926 Noembrie 18

DOCTOR
L. HEITEL
MAMOŞ
De la clinicile din Berlin, Viena Frankfurt
Boli de femei şi naşteri
Str. Săulescu 2 (alături de Biserica Talparari)
Consultaţiuni 3—6 p. m.
Pentru săraci gratis zilnic.

DOCTOR
Tr. Mihailescu
asistent universitar
chirurg secundar gynecolog la spit. Maternitatea
BOLI DE FEMEI, GENITO-URINARE-SIFILIS
Str. Lăpuşneanu No. 18, etaj
Telefon No. 164
Consult. 1—3

--CITIŢI „OPINIA"--
şi-o răspândiţi

O nouă dizolvare

a Camerei de Comerţ din Iaşi

— Micşorarea Circomscripţiei.— O Cameră la Bălţi.— Nouile alegeri —

Ştirea comunicată de d. Fred Şaraga la una din şedinţele Sfatului Negustoresc, şi pe care „Opinia" a înregistrat'o la timp, se confirmă astăzi din cercurile autorizate.

In adevăr *Consiliul de Administraţie al Camerei de Comerţ din Iaşi va fi din nou dizolvat.*

Această nouă dizolvare nu mai este motivată de micşorarea numărului consilierilor, ci de alt motiv.

Anume că Circomscripţia Camerei de Comerţ din Iaşi se micşorează prin dezlipirea oraşelor Bălţi şi Soroca.

Cele două oraşe basarabene vor căpăta o Cameră de Comerţ proprie care va lua fiinţă în Bălţi.

*

Se aşteaptă ca astăzi să apară în Monitorul Oficial decretul de înfiinţarea unei Camere de Comerţ la Bălţi şi deci micşorarea Circomscripţiei Iaşului.

Dizolvarea Consiliului Camerei de Comerţ din Iaşi va urma peste câteva zile.

Se va numi din nou o comisie interimară care va avea să gireze afacerile Camerei cel mult două luni, în care timp urmează să aibă loc noile alegeri.

Bineînţăles, comisia interimară va fi *pur* averescană şi va avea în frunte tot pe d. Cerkez.

*

Dar până la noua dizolvare, membrii aleşi în Consiliul Camerei sunt în agitaţie.

De când s'a ales preşedinte, d. Cerkez n'a prezidat vre-o şedinţă a consiliului Camerei de Comerţ. Dealtfel timp de două luni s'a ţinut numai o singură şedinţă prezidată de d. L. Reischer.

La consfătuirea autorităţilor la care a participat şi d. Cerkez, după ce s'a discutat chestia dărilor comunale, d. Fred Şaraga, (trimisul d-lui Ioan Botez), l-a întrebat pe preşedintele Camerei de ce nu convoacă regulat şedinţele consiliului.

D. Cerkez a răspuns că „se poartă cu consilierii aşa cum se poartă şi ei cu dânsul".

Consilierii adversari afirmă că d Cerkez se teme de un vot de blam din partea Consiliului şi preferă deci să nu-i convoace.

D. Cerkez păşeşte cu încredere la alegerile care vor urma apropiatei dizolvărei.

D-sa are speranţa că de astă dată la noile alegeri va reuşi impreună cu toată lista.

Sunt de aşteptat mari agitaţii.

L. PAUL

AMERICA

NU SPRIJINA ANGLIA

ÎN EVENIMENTELE DIN CHINA

Washington 9. — Cercurile autorizate declară categoric că America nu va participa în nici o împrejurare la o intervenţie în China alături de Marea Britanie.

Departamentul de stat se mărgineşte să observe în de-aproape evenimentele, păstrând absolută neutralitate şi veghind numai la siguranţa supuşilor americani.

Alegerea de senator din Chişinău

Bucureşti.— Se fac pregătiri în vederea alegerii parţiale de senator la Chişinău în locul rămas vacant prin demisia rabinului Ţirelson.

Pentru partidul naţional-ţărănesc va candida d. Pan Halippa care are cele mai multe şanse.

GUVERNUL GREC

în faţa parlamentuiui

Atena 9.— D. Zaimis, preşedintele consiliului, a cetit eri în cameră declaraţia-program a guvernului.

Declaraţia anunţă un proect de lege pentru scoaterea politicii din armată. Mai anunţă autonomia locală şi descentralizarea administrativă.

In politica externă guvernul va cultiva bune relaţiuni, cu toate ţările străine. Grecia urmăreşte cu vie satisfacţie activitatea Ligii Naţiunilor şi va seconda cu entuziasm orice sforţare ţintind la dezarmarea generală.

Prinderea unui hoţ precoce

Astăzi dimineaţă a fost prins şi adus la Brigada de Urmărire, băiatul Roman Cazacu în etate de 14 ani care umbla să vândă nişte haine noui.

La interogatoral luat de d. comisar Vasiliu, şeful Brigăzii de Urmărire, Roman Cazacu a mărturisit că s'a dus încă cu un prieten Mocanu la prăvălia comerciantului Itic Herscovici din str. Costache Negri.

Aici ambii au început să se tocmească pentru nişte pantaloni.

Profitând că între-timp au intrat în prăvălie şi alţi clienţi, Mocanu băgând sub palton nişte haine s'a strecurat neobservat.

Apoi Mocanu i-a dat lui Roman hainele spre a le vinde.

Mocanu a fost pus şi el în urmărire.

La Geneva

se discută dezarmarea Germaniei

Geneva 9. — Corespondenţii ziarelor aflaţi la Geneva constată că în general conversaţiunile pentru dezarmarea Germaniei progresează satisfăcător.

Pentru Podgoreni
VIŢE FRANCEZE şi ALGERIENE
autentice de la renumitele pepiniere
Richter, Commerçon-Foure şi **Rey-Veyrot**
precum şi
SULFAT DE CUPRU **garantat 98-99%**
vinde
Cooperativa Podgorenilor din Moldova
Iaşi, strada Arcu No. 1

Funcţionari de birou
serioşi îşi pot câştiga în orele libere Lei 300—500 zilnic, contra comision se caută.
Adresaţi-vă biroului
„Asigurarea Românească"
Societate Anonimă Română de Asigurări Generale
Inspectoratul General al Moldovei, Basarabiei şi Bucovinei
IAŞI, str. Lăpuşneanu 17—19

OPINIA

ŞTIRI DIN ŢARA ŞI STRAINĂTATE

Marele incendiu
de la Palatul Regal

Lipsa completă de comunicaţii telegrafice şi telefonice cu Bucureştii, face ca Ieşenii să afle cu mare întârziere ştirile importante din Capitală.

Aşa de pildă, ştirile despre incendiul de la Palatul Regal, interviewul Prinţului Carol, demisia guvernului jugoslav etc. **au fost aduse abia aseară Mercuri, la ora 11 de ziarele „Adevărul" şi „Lupta"** *şi apoi de ziarele de dimineaţă* **(cu o întârziere de 48 ore).**

Serviciul de ştiri din Capitală, cu stafeta, oricât de conştiincios ar fi organizat, nu poate înlocui cu succes blestămăţia distrugerei comunicaţiilor telegrafo telefonice.

Abia astăzi înregistrăm incendiul de la Palat, pe baza ultimilor ştiri.

*

Incendiul

Marţi noaptea la orele 11 jumătate, un puternic incendiul a izbucnit la acoperişul părţii centrale a palatului regal din calea Victoriei.

Soldatul de santinelă din faţa corpului de gardă, a dat alarma, în câteva minute au sosit pompierii de la patru posturi.

S'a simţit lipsa de apă timp de un ceas până s'a dat drumul apei din cişmele, munca pompierilor a fost stânjenită, iar vântul făcea ca focul să se întindă.

Lemnăria din interiorul podului a căzut pradă flăcărilor, care s'au întins şi la balconul situat deasupra sălii de ceremonii. Apoi focul s'a propegat în interiorul sălii de ceremonii şi în sala tronului. Câteva camere din apropiere au fost de asemenea distruse.

*

La ora 2 noaptea, focul a fost localizat, aşa că pericolul de întindere la aripile din dreapta şi stânga palatului a fost înlăturat.

In timpul operaţiilor, au fost răniţi uşor doi soldaţi şi un pompier.

*

Cauzele

Asupra cauzelor incendiului s'au stabilit următoarele :

Marţi la ora 11 dim. se declara-se un mic incendiu la o bucătărie a personalului de serviciu, situată în subsolul Palatului.

Focul a luat naştere din cauza coşului care era defect.

Pompierii au venit şi au stins imediat acest incendiu.

Se crede, că dela acest coş s'a aprins o grindă dela acoperiş, care a ars pe înfundate până seara târziu, când a incendiat acoperişul.

După incendiu

Pe la 7 dim., în piaţa regală mii de oameni au venit să vadă dezastrul.

Echipele de soldaţi din toate armele lucrau de zor la curăţirea interiorului sălilor.

Căruţe pline cu bârne şi scânduri arse părăseau curtea palatului.

Alte grupuri, sub supravegherea d-lui general Nicoleanu, transportau mobila salvată în camerele din aripa dreaptă.

Din etajul centrului palatului, n'au rămas decât zidurile înegrite de fum. Prin ferestrele mari se vede galeria sălei fostă de ceremonii, goală, răvăşită ca după dezastru.

Ce a ars

Sala Tronului şi sala de ceremonii, împreună cu câteva camere din dosul lor, au fost mistuite de foc.

Au ars o statuie de bronz, aşezată pe scara de onoare, care reprezenta pe defuncta Regină Elisabeta „Mama răniţilor" ; două oglinzi veneţiene, de mărimea 4 | 8, cari n'au putut fi scoase din pereţi şi o statuie a defunctului Rege Carol, dată drept omagiu cu prilejul a 25 ani de domnie, cu inscripţia „Marelui nostru Domnitor Regelui Carol. 1877—1902".

Restul mobilierului, tronurile, covoarele şi tablourile din ambele săli au fost salvate. De asemenea a fost salvată întreaga argintărie, din sala de argint, a cărei valoare este imensă. Argintăria a fost dusă în biroul d lui general Angheleşcu.

A mai fost salvat un scaun de onix, de mare valoare al M S. Reginei.

Intreg mobilierul de mare valoare, salvat, a fost depus în grădiniţa di faţa palatului, iar obiectele de valoare şi tablourile au fost depozitate în apartamentul din aripa dreaptă.

Şedinţa Senatului Universitar

Ieri după amiază, Senatul Universitar s'a întrunit împreună cu Consiliul Profesoral al Facultăţei de Medicină, sub preşidenţia d-lui Prof. P. Bogdan, rectorul Universităţei.

S'a recomandat pe d. dr. Enescu pentru a fi transferat de la catedra de farmacologie la cea de terapeutică, rămasă vacantă prin demisia d-lui dr. Riegler.

Apoi s'a admis un curs liber de Ortopedie pentru d-na Tereza Panaitescu.

Senatul a mai luat şi alte hotărâri de ordin administrativ.

*

D. Rector Bogdan urmează a se pronunţa asupra cererei studenţilor pentru suspendarea cursurilor în ziua de 10 Decembrie.

„Revista Arhiva"

(Continuarea din pag. I-a)

neascâ aceasta datorie, de a mulţumi acum la sfârşitul celui de-al 6-lea an de apariţie dela războiu încoace celor care cu dragoste şi consideraţie s'au gândit să o ajute materialmente.

Aceştia sânt :

Ministerul Instrucţiei Publice, prin d. Ministru I. Petrovici	7ooo
Primăria oraş. Iaşi prin d-nii Primar Toma şi ajutor de primar, prof. E. Dsconescu	5ooo
Creditul Funciar Urban Iaşi, prin director G. Botez	5ooo
Banca Moldova, prin d. director Wachtel	2ooo
Banca Dacia, prin d-nii dir. Weinrauch, Stern şi Apoteker	2ooo
Banca Dacia din Huşi, prin d. director	6oo
Banca Uniunea Română din Iaşi. prin d. dir. Uhrinovschi	7oo
D. Sternberg, prop. berăriei Elysée	5oo
Magazinul de blănării şi pălării Olivenbaum	5oo
Magazinul Cristian din Iaşi	5oo
Magazinul Kahane din Iaşi	5oo
Magazinul de manufactură Kaufman din Iaşi	5oo
D. Anghelescu, proprietarul magaz. Luca P. Niculescu din Iaşi	1ooo
D. Teitler	9oo
G. Botez, răposatul Director al creditului funciar Iaşi	1ooo

Tuturor acestor instituţiuni şi persoane ajutătoare, cercul *Arhivei* le mulţumeşte cu recunoştinţă pentru generoasa lor atenţie. Mulţumeşte deasemeni celor peste o mie de abonaţi ai revistei de pe întregul cuprins al României, precum şi disinsului ziar „Opinia", în deosebi d-lui prim-redactor C. R. Ghulea, pentru publicarea acestei dări de seamă.

„ARHIVA"

Lucrările Parlamentului

Camera

Fac comunicări d-nii Lapedatu, Aciu, Pohaţa, Leon şi A. C. Cuza.

D. I. Oteteleşanu depune un proect din iniţiativă parlamentară pentru deschiderea unui credit de 20 milioane, din care să se înceapă repararea acelei părţi din Palatul Regal care a fost distrusă de incendiu.

D. I. Lapedatu, ministrul finanţelor, arată că guvernul se asociază la acest proect.

Se admite urgenţa.

*

Reluându-se discuţia la mesaj, d. *D. R. Ioanitescu* îşi continuă cuvântarea începută în şedinţa precedentă.

D-sa se ocupă de activitatea diferitelor partide. Arată că de la 1875 până azi, liberalii au guvernat 34 ani din 50. Trece apoi la partidul poporului, pe care îl socoteşte partid neo-liberal cel mai de dreapta din partide, oligarhic, menit în scurt timp pieirei.

*

Senatul

Se ia cunoştinţă de adresa Tribunalului Braşov care comunică că d. senator Barabas Bella este dat în judecată pentru agitaţie şi cere aprobarea ridicării imunităţii parlamentare.

Cererea tribunalului Braşov a fost trimisă în secţiuni.

D. *dr. Daniel* cere să se prevadă în buget sumele necesare pentru complectarea clinicei de neurologie a d-lui prof. G. Marinescu.

D. *Pangrati* se asociază la această cerere.

D. *Gh. Gh. Mironescu* spune că d-rul Marinescu a adus mari servicii ştiinţei şi e absolut necesar să i se dea putinţa de a-şi continua munca pe terenul neurologiei.

Senatul şi-a amânat şedinţele până Luni 13 Dec.

ŞTIRI DIN ROMAN

„Rebeliunea" din Miclăuşeni.— Arestarea unui spărgător— Furtul din spital— Congresul partidului naţional ţărănesc amânat —

Roman 9 Dec.— Felul cum s'au făcut împărţirile pădurilor au găsit şi în în populaţia judeţului nostru nemulţumiţi. Cazul de la Miclăuşeni este o tristă dovadă.

Locuitorii satului Miclăuşeni ducându-se la pădure, au fost întâmpinaţi de către locuitorii satului Răchiteni care erau însoţiţi de jandarmi. Cum Răchitenenii pretind de mai de mult această porţiune de pădure, acei din Miclăuşeni au devenit agresivi şi din micul „războiu" au fost trei răniţi. Şeful postului un sergent şi un pădurar, care au fost internaţi în spital.

Ancheta continuă.

Arestarea unui spărgător.— După îndelungate cercetări, a fost arestat vestitul spărgător şi criminal M. Bodneriuc.

Sunt dovezi că el ar fi şi autorul monstruosului asasinat săvârşit acum trei ani asupra cîrciumarului N. Rachmil.

Furt.—Administraţia spitalului „Precista Mare" a reclamat poliţiei că-i lipseşte de puţin timp un mare număr de obiecte casnice şi lingerii.

Cu cercetările a fost delegat d. comisar Braşovanu.

Congres amânat.—Pe ziua de Duminică urma să aibă loc congresul partidului naţional-ţărănesc. Dar a fost amânat.

TR.

x Dosarul incendiului fabricei de vată din Str. Broscăriei, a fost înaintat eri Parchetului.

INFORMAŢII

UN RĂSPUNS.— *D. primar N. Petrea vrea să facă pe şiretul.*

D-sa anunţă că pregătirea noilor taxe comunale aşa cum le-am anunţat noi, a fost hotărîtă numai în principiu.

Asta se înţelege dela sine,— ceiace am precizat şi noi în numărul de ieri. Taxele trebuesc aprobate de consiliul municipal şi chiar sperăm că consiliul va rectifica fantaziile fiscale ale d-lui Petrea.

Despre exactitatea celor discutate în delegaţia permanentă n'avem absolut nimic de retractat. La desmînţirea injustă a d-lui Petrea, suntem siliţi cu regret să răspundem pe acest ton.

Noi ne felicităm că am informat la timp publicul de toate categoriile, punându-l în gardă.

Cu ocazia aceasta, repetăm d-lui Petrea rugămintea de a tranşa contraversa în chestia datoriilor lăsate de fosta administraţie liberală. La cât s'au cifrat aceste datorii ? La 5 milioane (cum spune d. Toma) sau la 5o milioane (cum a afirmat d. Petrea)?

x O NOUA BANCA.— Zilele acestea s'au pus în localitate bazele unei noi bănci, sub denumirea de „Banca Românieî".

Consiliul de Administraţie a fost desemnat în persoana d-lor Petre Sion, dr. C. Mârzescu, Berman Gutman, colonel dr. Pârvulescu, Isidor Schiffer şi Petre Bogdan.

Administraţia băncii a fost încredinţată d-lui Berman Gutman, Director General şi Administrator delegat.

x UN CAZ EMOŢIONANT. —Lângă Brindisi (Italia) un tren a deraiat, iar locomotiva a mers alături de linie, a spart pereteie unui canton şi a pătruns în casă. Botul maşinei s'a oprit exact în faţa unui leagăn în care dormeau 3 copilaşi. Şi astfel, copilaşii au scăpat neatinşi, fiind ocrotiţi de Dumnezeu.

x Un consorţiu basarabean, a făcut Primăriei o ofertă obligându-se să furnizeze carne eftină pentru toţi funcţionarii şi pensionarii din Iaşi.

Consorţiul cere să i se pue la dispoziţie în curtea Primăriei un local amenajat.

Carnea va fi adusă din Basarabia zilnic în două vagoane frigorifere.

x Curtea de apel a fixat eri pentru 18 Decembrie, termenul de judecată, a procesului întentat d-lor Col. Chiru fost prefect de Bacău şi av. Gheorghiu fostul secretar judeţean — implicaţi în procesul fraudelor dela Tamas.

Comisia de experţi, numită de Curte, pentru a cerceta din nou registrele Prefecturei, şi-a depus tot eri raportul.

x **Pentru sănătatea M. S. Regelui.**— Astăzi dimineaţă la Templul Neuschotz, Cantorul Helman a închinat o rugăciune pentru însănătoşirea M. S. Regelui.

x Consiliul Ad-tiv al Eparhiei Moldovei, a fost convocat pentru 14 Decembrie pentru a se pronunţa asupra mai multor numiri de preoţi.

x Prefectura Judeţului Iaşi, a dispus achitarea sporului de 15 la sută, tuturor funcţionarilor săi. Sporul va fi plătit pe lunile Iulie-Decembrie.

x A apărut no. 6 din „REFORMA" revistă bilunară de critică socială şi politică, sub direcţia d nului V. Cireş avocat şi profesor.

NOUL GHID AL IAŞULUI

Intocmit de **C. Dimitriu,** Directorul Prefecturei Poliţiei Iaşi şi **Ion Pătru,** Şef de biurou principal.

Terminându-se *„Ghidul-Nou al Oraşului Iaşi"* care prin conţinutul acestei lucrări înlesneşte şi uşurează simţitor posibilităţile de informaţiuni, comunicări, relaţiuni, punând la îndemâna tuturor şi autorităţilor toate datele detailate ale întregului oraş, repartizat pe strade, alfabetic şi pe Circ-tii poliţieneşti, judecătoreşti, financiare şi sanitare, cum şi autorităţile şi instituţiile ce există, Spitale, Societăţi filantropice ; abonaţi telefonici şi tot ce interesează.

In ce priveşte liber profesioniştii, apreciind valoarea preţiosului aport al activităţei ce o depun pentru a servi interesele generale se pune la dispoziţia publicului toate datele necesare complecte şi exacte cu privire la medici, avocaţi, ingineri etc.

In ce priveşte viaţa economică nanciară a oraşului s'a acordat o deosebită importanţă comerţului, industriei, agriculturei, băncilor şi celorlalte ramuri de activitate punându-se la dispoziţie paginile ghidului pentru formarea de noi relaţiuni şi strângerea celor vechi, aceasta ca o contribuţie ce şi-au impus-o autorii din primul moment pentru propăşirea acestor ramuri spre binele oraşului.

Ghidul mai conţine mersul trenurilor şi toate tarifurile în vigoare pentru vechicule ; toate informaţiunile, datele şi detaliile privitoare la scopul ce şi l'au propus autorii.

In *Ghidul Iaşului* publicul va găsi pentru orientare şi legile necesare ca : legea reglementărei portului armelor, legea paşapoartelor, regulamentul biroului populaţiei, regulamentul imigraţiunilor, legea relativ la liniştea publică etc. etc.

Noul Ghid al Iaşului este lucrarea care satisface într'o măsură largă interesele generale conţinând şi o hartă interesantă după modul cum a fost împărţit oraşul în ghid.

Tabloul tuturor automobilelor din oraşul şi judeţul Iaşi se va găsi deasemenea în ghid.

CRONICA DRAMATICA

(Continuare din pag. I-a)

„Comedia Vieţii" datorită tânărului dramaturg ieşan dl. *Adrian Pascu* şi interpretată pentru prima oară de către artiştii Teatrului nostru Naţional. Autorul ne este cunoscut atât din prima d-sale încercare *„Veşnicul Idol"* cât şi din drama scrisă în colaborare cu *Sandu Teleajen „Cuiburi sfărâmate"* reprezentate tot la Iaşi şi despre care ne-am ocupat aci.

Dl. *Pascu* cunoaşte bine meşteşugul teatrului. Dialogul e cu îndemânare susţinut şi—ceia-ce nu e secundar la teatru, îi reuşeşte şi câte un final de act plin de efect.

Având norocul să deie peste un interpret de rasă, care să-şi deie seama, ce se poate face din aceste scene, nu se poate ca lucrarea să nu prindă. Cum a fost şi cazul cu *„Comedia Vieţii"* în care inepuisabilul *Vernescu-Vâlcea,* regăsind tonul de pe vremurile, când juca numai farse, a dat episodului—finalului actului doi, o strălucire neobişnuită, care a pecetluit succesul serei.

Autorul, pentru a nu scrie cuvântul pompos de *satiră* a spus modest : „trei acte".

O ochise asupra celor ce se petrec în zilele noastre, acum, după războiu, când între musafirii conmahalagi ai unui boer plictisit şi candidat la sinucidere întâlnim şi familia *Stoican,* băcanul mahalalei.

Il revedem apoi, după doi ani pe Tache Stoican îmbogăţit şi în ipostasul ridicol al parvenitului pe care, nu atât el, cât femeia şi fiică-sa l'au scos din minţi şi-l silesc să fumeze havană, să poarte ghete de lac în toiul verii şi să se plimbe prin ...vilegiaturi.

Noroc, că un cavaler de industrie care i exploatează pe *„noii-bogaţi"* e destul de neprevăzător şi lasă la îndemâna fetii o scrisoare din care femeile pot vedea realitatea.

Se lecuesc de nobleţă şi revin la matcă. Spre mulţumirea tuturor. Alături de minunatul *Stoican* al lui *Vernescu,* au interpretat rolul soţiei D-na *Castriş* şi pe al fiicei d-ra *Bacu,* ambele evidenţând în deajuns ridicolul parvenitelor.

O haimana simpatică, plină de inimă şi debordând de exuberanţa tinereţei a prezentat dl. *Munteanu.*

Deasemeni *Miron Popovici* a schiţat în contururi sigure pe cavalerul de industrie, care ştie să exploateze naivitat a mitocancelor parvenite.

Un tip episodic, de pensionar burlac, devotat amicilor a fost interpretat de D. Demetrescu Radu.

Iar dl. *Petrone* în boerul plictisit, a excelat într'o adorabilă necunoaştere a textului.

Noroc că incontinuu i-a venit în ajutor... autorul.

Se vede că punerea în scenă nu permite şi învăţarea rolului...

Datorită acestei licenţe tot actul întâi a lâncezit.

Noroc că a venit apoi actul în care cum am spus, *Vernescu Vâlcea,* luând în spate toată răspunderea, a salvat situaţia şi piesa a putut fi aplaudată ; iar autorul chemat de repetate ori la rampă.

Am plecat cu impresia că, deşi se pare că aprins, *„Comedia Vieţii"* nu este totuşi cea mai de efect dintre lucrările ce a scris sau *va scrie dl. Pascu.* Rămâne ca tânărul autor să confirme previderile noastre.

*

Dl. Soreanu a fost aseară oaspetele nostru. Din nou ne-a entuziasmat şi din nou ne-a dat prilejul să constatăm ce forţă de rang prim posedă în d-sa teatrul românesc.

Ne este nespus de greu, ca sub impresiunea extra-ordinarei interpretări fiind, să culegem din mulţimea momentelor ce ieşă cu totul din cadrul obişnuit, pe acelea care confirmă eclatant entuziasmul nostru.

Alături de *Prell* stă bătrânul Simpatic din *Secretul lui Politchinelle.* Dar nu numai ca două tipuri, ambele nespus de plastice, însă din metrul opuse. Ci ca două opere care deşi de sine stătătoare au totuşi un punct comun.

In *Prell* ne-a izbit un moment pe care nu'l vom uita nici-odată.

Chezăşueşte pentru aceasta prospeţimea cu care îl avem acum în faţa ochilor.

Anume. atunci când întors cu spatele la public, el nu vorbeşte, nu gesticulează, nimic. Noi simţim însă tot clocotul ce'l mistue pe inspectorul rigid în aparenţă.

Iar aici, bătrânelul şade în fotoliu şi ascultă cu *faţa la public,* spovedania viitoarei sale nurori. El nu suflă o vorbă, nu face un gest, nimic.

Doar muşchii feţii trădează din ce în ce mai mult creşterea şi intensificarea luptei ce se dă înăuntrul moşneguţului şi numai când din ochii strălucitori şi umeziţi debordează lacrima, *atunci numai,* el o şterge discret cu colţul batistei.

Vedeţi, un simplu moment, dar totuşi mai eloquent de cât o întreagă tiradă. Chiar decât minunata scenă din actul ultim, când amândoi bătrânii îşi destăinuesc secretul vizitelor făcute la copil şi când la un moment dat, *Soreanu* exclamă : *„Ba eu de două!"*

A înfirabil şi în bună notă de ansamblu, d. *Soreanu* lasă o luminoasă amintire în sufletele mulţimei spectatoare ce l'a aclamat cu atâta căldură şi cu regretul, că atât de rar, *atât de nepermis de rar,* le este dat ieşenilor să admire *marea artă a marelui Soreanu.*

WRATISLAVIUS

--CITIŢI „OPINIA"--
şi-o răspândiţi

„La Cămila"
IAŞI
str. Anastasie Panu 47
A sosit un mare transport de:
Lână laie
spălată şi scărmănată
a Lei 125 Kgr.

Geamuri albe, simple, colorate, ornamentate, riglate; orice grosime şi calitate, cu preţurile fabricei; deasemenea diamante pentru tăiat geamuri numai la
Primul Depozit de geamuri şi oglinzi
Israel Bergher S-sor
str. Anastasie Panu 50
Casă fondată la 1876

BIBLIOTECA UNIVERSITĂȚII IAȘI

Biblioteca Universității Loco

ANUL XXIII No. 5865 — 3 LEI EXEMPLARUL — SAMBATA 11 DECEMBRIE 1926

ABONAMENTE

Lei 1000 pe un an
„ 500 . . . „ 6 luni
„ 300 . . . „ 3 luni

OPINIA

ZIAR POLITIC COTIDIAN

ANUNCIURI

se primesc la toate Agențiile de Publicitate și la Administrația ziarului Iași—Str. Gh. Mârzescu 17

BEZNA SATELOR

Am scris în dese rânduri despre nevoia luminării sătenilor, arătînd starea de plâns în care se află sătenii noștri sub toate raporturile în special sub raportul cultural.

Am semnalat criza de cultură prin care trece poporul românesc ; și mi-am așternut pe hîrtie amarul sufletului meu, din motivul că nu-mi puteam îndeplini misiunea așa cum am visat-o și cum mi-am făurit-o în timpul celor 6 ani de școală. Și aceasta cu atât mai mult cu cât, individul care nu produce nimic, care nu caută a se depăși pe sine însuși, nu poate avea nici o valoare, iar valoarea nu se dobândește de cât de la operile mari, de la valorile culturale pe care le creiază.

Insuflețită de idealul înalt ceam avut, m-am adresat domnilor profesori, domnilor ziariști și domnilor studenți, invitându-i să vină la sate, să ne ajute, să lumineze sătenii și să-i îndemne ca să-și trimeată copii la școală. Dar probabil—toți au fost ocupați...

In schimb au venit alți domni —aduși de interese personale— și au spus multe și multe sătenilor de le-au zăpăcit capul și mai mult i-au întunecat în dauna intereselor superioare ale neamului.

A nu se da învățătură poporului și a nu-l deprinde să se supue legilor învățământului, socotesc că face cea mai mare crimă națională. Dar pentru a se da învățătură poporului și a se executa legea școlară, autoritățile superioare trebue să-și facă datoria și totodată ne trebuesc *oameni*. Oameni formați pentru apostolat și nu de acei fără nici o pregătire în această direcție.

Pentru lămurirea cititorilor relatez un caz :

Sunt învățătoare în satul Ruseni com. Holboca. In acest sat, de la înființarea școalei și până azi nu au funcționat de cât suplinitori.

Ca activitate școlară, am găsit : Copii de clasa V-a curs complimentar nu știu tabla înmulțirei și silabisesc la citire. Ca activitate extrașcolară, sătenii vedeau în învățător un om egal — cel mult — cu factorul poștal. Și aceasta dintr'un îndoit punct de vedere : 1. Inv. suplinitori nu au avut pregătirea necesară pentru a se impune sub nici o formă și 2. Sătenii aproape de oraș, au avut ocazia să le vorbească și să le dea mâna „oameni mari“, veniți în turneuri politice, care le-au făcut fel de fel de promisiuni.

Și în aseminea situație, sătenii nu se mai uitau la bietul suplinitor care trebuia să fie la ordinul membrului din comitetul școlar.

De aici se vede lipsa de respect a săteanului față de funcționari și aici găsim explicația a 6 crime săvârșite în mai puțin de un an în comuna Holboca.

In aseminea condițiuni, trebue muncă din răsputeri pentru a schimba starea de lucruri ; și Dumnezeu știe dacă în schimbul activității mele, nu voi sfârși cum a sfârșit martira Ștefania Georgescu de la Mărgăriteștî !

Un lucru însă îl spun și am curajul a-l susține : S'ar săvârși ușor răspândirea culturei în popor, dacă toți intelectualii, precum și cei chemați să aplice legile, *ar depune o activitate desinteresată.*

Atâta ar fi necesar pentruca, după câteva dec nii, să fie bine cuvântați de urmașii lor.

MARIA V. MANDRU
învățătoare
Ruseni com. Holboca

Destrăbălarea tineretului în Rusia

Imoralitatea a ajuns o boală socială

Ziarele sovietice „Pravda“ și „Trud“ dau alarma contra demoralizării clasei muncitorești din Rusia și în special a tineretului.

De la un capăt la altul al țării se petrec orgii și violuri, pe o scară înspăimîntător de întinsă. Imoralitatea a devenit o adevărată boală socială, denumită de ruși „Khuliganstvo“.

Desfrînații sunt menajați de autorități, fiindcă-s membri ai organizațiilor sovietice și stîlpi ai regimului. Și astfel, răul crește...

Din toată lumea

Cadou de nuntă.— Miliardarul american F. Bourne din Filadelfia, cunoscutul fabricant de mașini de cusut, — și-a măritat fata și i-a dat cadou de nuntă 40 milioane dolari, adica vre-o 8 miliarde lei !!

Notați bine ; e vorba de *cadou de nuntă*, în afară de zestre care-i mult mai mare.

*

Expediție polară.— O expediție polară sovietică, călătorind pe vaporul „Stavropol“, a pus stăpânire în numele Rusiei, pe insula Herald (aproape de Alaska americană).

*

Dezarmare!— Amiralitatea engleză a comandat încă șase submarine de război.

Noul buget al armatei americane a fost sporit cu 3 milioane dolari și însumează la cheltueli 269 milioane dolari, adica 53 miliarde lei !

Iar la Geneva se tot discută despre dezarmare...

*

Prăbușire.— La Nancy (Franța) se terminase construcția imensei clădiri a „Magazinelor Reunite“, în mai multe etaje, pe o suprafață de peste 4 km. patrați. Se mai lucru la tabla acoperișului.

Și deodată, întrega clădire s'a prăbușit, cu un zgomot infernal. Absolut totul s'a năruit, iar sfărămăturile s'au împrăștiat în străzile din jur. Datorită faptului că nenorociria s'a întâmplat în zorii zilei (când oamenii încă nu veniseră la lucru, iar circulația pe străzi nu începuse), nu s'au înregistrat victime omenești.

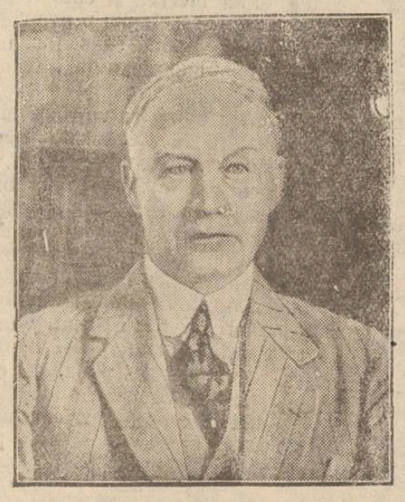

NOUL GUVERN DANEZ

D. Madsen-Mygdal fostul ministru al economiei naționale, a fost însărcinat cu formarea noului guvern danez. Guvernul va fi alcătuit exclusiv din membrii partidului țărănesc.

ASPECTE

Intre medici și Romanovici

Când banditul Tomescu a fost asasinat în mod inutil de către urmăritorii săi, noi am protestat cu vehemență ; am crezut că, atâta vreme cât legile noastre nu prevăd pedeapsa cu moartea, a ucide fără judecată chiar pe cel mai odios criminal, este un act reprobabil.

Am protestat când unui alt bandit, Munteanu, i s'a aplicat pedeapsa „fugei de sub escortă“ prin bălțile dobrogene ; și vom protesta mereu împotriva tratamentului celebrelor prime cercetări dela posturile de jandarmi și din beciurile poliției.

Acum de curând, la Galați, au fost arestați în împrejurările cunoscute, asasinii din Dudești ; se știe că Romanovici a fost rănit în lupta cu polițiștii și singur și-a tras un glonte în cap.

Pentru a nu fi lăsat să moară, Romanovici a fost supus operațiunii de către chirurgii din Galați ; i s'au extras gloanțele din brațe, din spate, din cap ; dar ceeace rămâne scandalos în toată această afacere, este că oribilele operații au fost făcute fără nici un anestezic.

Știrile ziarelor spun că sub cuțitul operatorilor, Romanovici a rămas impasibil, nici o cută nu s'a încrețit pe fruntea lui, nici un strigăt de durere n'a izbucnit din gâtlejul lui uscat, ceeace dovedește că Romanovici a suportat operația fără nici o durere.

Doctorul Ygrec, în ziarul „Dimineața“ face oarecari observații asupra acestui neobicinuit caz clinic, ajungând la concluzia că Romanovici, alcoolizat și purtător de spirocheți, are o completă insensibilitate fizică, după cum are una morală care i-a îngăduit să făptuiască atâte crime fără cea mai mică emoție. Și, astfel stând lucrurile, protestul acelora cari se revoltă în contra medicilor din Galați este pedeapsa întregul neîntemeiat.

Se impune o întrebare : Cum puteau ști dinainte operatorii din Galați că Romanovici e insensibil, ca să-l supună căsăpirei fără anestezice ? In momentul operației au putut constata aceasta, dar înainte ?

Rămâne stabilit că medicii din Galați au fost imprudenți ; sub influența vulgului și-a poziției, s'au transformat în executori ai unui om care, oricât de rău ar fi, pe patul de suferință are dreptul să ceară medicului asistență pe care el e dator să o dea oricui.

Medicii din Galați s'au așezat alături de nobila misiune pentru cari au fost chemați și instruiți ; gestul lor scuzat tardiv de colegul Ygrec, nu găsește nici o îndreptățire : știința nu înlătură omenia...

G. Spira

Franța amenințată de șomaj

Lucrători francezi cer îndepărtarea lucratorilor străini

Franța a intrat într'o perioadă de criză industrială. Numeroși muncitori sunt amenințați să rămâe fără lucru.

Sindicatele franceze constată că în țara lor sunt vre-o 2 milioane de lucrători străini care se angajează în or ce condiții și iau pânea de la gura lucrătorilor franceji.

Pentru a evita șomajul și agitațiile sociale, sindicatele au cerut guvernului următoarele măsuri esențiale :

1) Lucrătorii străini să plece în țările lor. In or ce caz, să se interzică cu desăvârșire intrarea în Franța a altor lucrători din străinătate.

2) Intreprinderea de lucrări publice în care muncitorimea să-și poată găsi de lucru.

3) Stabilizarea francului, pentru a se înlătura nesiguranța din viața economică.

Guvernul averescan pretinde

să facă singur față tuturor împrejurărilor

Cu prilejul unui recent banchet, d. dr. Lupu s'a declarat partizan al unui guvern de coaliții.

Relevînd acest lucru, oficiosul guvernamental „Indreptarea“ scrie :

„Nu poate fi vorba pentru acum de nici o îngrijorare încă, și mai puțin de o concentrare a forțelor politice. Țara are un guvern care stăpînește situația și care va ști să-i facă față la vreme de nevoe“.

Și ca încheere, „Indreptarea“ ia notă că oamenii cu dragoste de țară sunt gata la nevoe să se asocieze cu actualul guvern.

Din această atitudine a oficiosului averescan se precizează următoarele :

a) planurile liberale pentru alcătuirea unui guvern de coaliție au fost definitiv respinse de d. general Averescu. Actualul guvern vrea să facă față el singur tuturor împrejurărilor.

b) totuși, dacă o coaliție de partide ar deveni inevitabilă, actualul cabinet va pretinde să rămîe nu cercul în jurul căruia s'ar concentra celelalte forțe politice ale țării.

Acesta este planul averescan, pretențios și temerar. Rămîne să vedem dacă se va putea înfăptui.

Lupta aziatică împotriva Angliei

Rușii pregătesc lovitura în India

Ziarul londonez „Daily Mail“ primește din China știrea că acțiunea revoluționară cantonistă este condusă direct de Rusia. Trupele cantoniste sunt comandate de generali ruși ; iar agitatorii sovietici trec din oraș în oraș și pun la cale greve politice și revoluționare.

Toată acțiunea este fățiș îndreptată contra Angliei.

*

Pentru eventualitatea unei intervenții armate engleze, rușii au concentrat trupe în Mandciuria. In acelaș scop s'au făcut concentrări sovietice în Turkestan.

*

Dar obiectivul principal al Sovietelor este India.

Un comitet chino-sovietic lucrează în Thibet. La frontiera Birmaniei s'a intensificat propaganda pentru răsculerea hindușilor.

Sovietele și-au creiat puncte de sprijin și în Afganistan și Persia. Situația generală în Asia este alarmantă.

--CITIȚI „OPINIA“--

DIN VIAȚA LUI FRANTZ-IOSEF

— AMINTIRILE UNEI ARTISTE —

Ziarul vienez „Sonn und Montags Zeitung“ publică povestirea unei vizite pe care publicistul Dominic a făcut-o de curând fostei mare artiste de la Burgtheater, d-na *Katharina Schrott*, cari a fost timp de douăzeci de ani prietena împăratului Frantz-losef.

D-na Schratt a fost solicitată de mai mulți editori americani și berlinezi să-și scrie memoriile dar a refuzat, din respect pentru acela căruia și acum îi zice „Majestatea Sa“ când vorbește de el.

Dominic arătă d-nei Schratt, interesul istoric pe care l-ar prezenta „portretul ca om“ al unui suveran care a guvernat, timp de șaizeci și șapte de ani un mare imperiu și care a jucat un rol de seamă în afacerile europene. Doamna Schratt ezită câteva momente, și în cele din urmă declară că o asemenea încercare prezinta foarte multe dificultăți.

In cursul convorbirii, Dominic întrebă cum s'a putut decide Frantz-losef să declare războiu în 1914. Nu văzuse Sadowa și Solferino ? Nu se temea el, de obicelu, de personalitățile ale căror talente îi erau lăudate ? Nu se îndoia el măcar de soliditatea dublei monarhii ?

D-na Schratt explică faptele, amintind că Frantz losef profesa un mare respect „pentru autoritatea biurourilor responsabile“. El nu se lăsase convins de cât cu greutate ; în fondul său interior rămăsese neîncrezător, dar nu îndrăznise „să dea o formă imperativă sentimentului său“. Se resemnase la ceiace părea ineluctabil ; totuși spusese : Das kann ja schoen werden !“ (Poate are să fie frumos !)

D-na Schratt a mai povesti-

(Continuarea în pag. IV a

IN MEMORIA LUI BEETHOVEN

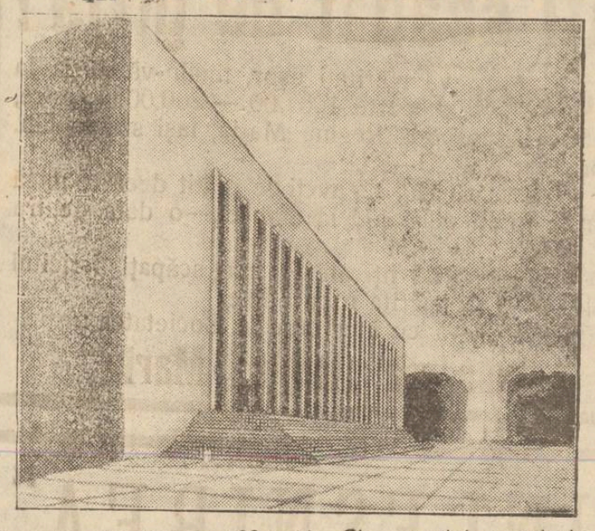

Cu prilejul împlinirei a 100 ani dela moartea marelui *Beethoven* asociația muzicală din Viena (de sub președinția de onoare a lui Richard Strauss), a hotărât să perpetueze memoria lui Beethoven printr'un monument grandios.

S'a proectat construirea unei mari săli de concert (vezi clișeul) la Viena, care să cuprindă 10.000 auditori și până la 4000 executanți.

La această ciădire se va alătura un cămin pentru muzicanți și cântăreții lipsiți de mijloace.

EXPOZIȚIA GHEOCULESCU

Salutăm totdeauna cu multă simpatie atenția pe care artiștii străini de localitate o acordă lașului.

O contribuție venită din afară, ori cât de mică, e bine venită și meritâ o privire călduroasă. Deaceia îndemnăm publicul să viziteze expoziția pe care a deschis-o în sala „Brașcu“ d-ra Ghioculescu, artistă străină de Iași și de Moldova.

D-ra Ghioculescu ne aduce o serie de pânze cu impresii din Muntenia pitorească.

D-sa a ales cele mai interesante și mai poetice înfățișări ale ținuturilor din câmpia Dunării: bisericile, schiturile, pridvoarele de mânăstiri, culele boerești, casele de țară.

D-ra Ghioculescu pictează cu „impărțialitatea“ tradițională, nu face concesii părților care eventual i-ar vibra mai cald și mai puternic pe retină. In privința aceasta, se deosebește de maniera tinerilor artiști din Iași, care în majoritate sunt impresioniști. Desigur genurile pot fi deopotrivă de interesante, când sunt puse în slujba talentului.

D-ra Ghioculescu are simțul culorii și reușește câteodată să dea căldură peisajului.

Feminitatea artistei o găsim în prezentarea naivă a florilor, în felul ușor, moale cum tratează unele părți din peisaj, care poate ar cere mai multă rigiditate, (zidurile de pildă).

Expoziția d-rei Gheoculescu constitue fără îndoială o manifestație interesantă și aduce o notă nouă la Iași. Incâodată atragem atenția asupra acestui oaspete modest, care vine cu luminoase icoane de pe alte plaiuri : schitul haiducului Codreanu, palatul lui Brâncoveanu, mânăstirea Horezu, etc.

Y.

VOCI DIN PUBLIC

EROII-CERȘETORI

Măi Șoimane fătul meu
Iată ce hotărâsc eu :
Ia-ți moșia razașie
Ca s'o ai de plugărie ;
Ia-ți un plug cu 6 boi
Și mergi bogat dela noi.

Din „Movila lui Burcel“

Pe urma războiului mondial — datorită eroizmului soldatului român — scumpa noastră Românie, a ieșit cu hotarele și neamul întregite. Dintre vitejii care au zburat peste Carpați în 1916, mulți au rămas pe câmpul de onoare, iar circa 120.000 de viteji au venit mutilați. Aceștia sunt *Invalizii din războiu* ce se văd zilnic bătând drumurile pe la diferile autorități, cu cereri drepte care mai niciodată nu sunt satisfăcute.

Pe vremea lui Ștefan cel Mare, când un viteaz își pierdea o mână pentru Vodă și Țară, Vodă îi dădea viteazului său ostaș „o moșie-răzașie și un plug cu șase boi“ ca să plece bogat acasă. Aceasta se petrecea în sec. XV.

Astăzi în sec. XX, vitejii Invalizi din războiu care au plecat în 1916 pe front ca să apere Țara și Tronul, au astăzi pensii de muritori de foame.

S'au întrunit acești eroi în congrese, au ales delegați care s'au prezentat celor în drept, solicitând Guvernelor ce s'au succedat la cârma țării, o pensionare omenească. Delegații s'au întors cu *promisiuni*, sau cu răspunsul : *„nu sunt fonduri“*.

Prin acest răspuns *„nu sunt fonduri“* se înțelege desigur că Țara nu are cu ce-și pensiona vitejii care s'au sacrificat pe altarul național.

Și dacă așa stau lucrurile, socotesc că este de datoria Guvernului să dea : „O proclamație“ prin care să recunoască că cei 17 milioane de români nu pot îngriji de 120.000 invalizi din războiu ! Câte o astfel de proclamație să se dea fiecărui invalid de războiu care să o lipească pe ziduri ; iar mutilatul erou, cu mâna întinsă, să atragă atențiunea publicului trecător, îndemnându-le să citească proclamațiunea !

Iar dacă Guvernului nu-i convine această propunere, e obligat să găsească altă soluție mai bună...

Căpitan invalid, **Th. Thuchilă**

Opereta din Vilna
TEATRUL SIDOLI

Astăzi Vineri 10 Decembrie - 9 jum. ore seara - Marele Succes
DRAGOSTE CAUCAZIANA

...ță în 3 acte de Sandler jucată de întreg ansamblul trupei.—Cea mai bogată montare.—Coruri splendide.- Orchestra și decoruri proprii.— Bilete rămase se pot obține dela Cassa Teatrului Sidol

Ați scăpat de grijă!

Fetelor vă măritați ușor, fiindu-vă puși la o parte 100 000 — 200.000 zestre, la Soc. Asigurarea Regina Maria, Iași strada Gh. Mârzescu No. 23—25.

Pentru această nu aveți de plătit decât o mică sumă variind dela 300 la 800 lei,—o dată pentru tot deauna.

PĂRINȚI! fiți atenți, nu scăpați fericitul prilej de a vă mărita ușor fetele.

Adresați-vă cu încredere le Societatea:

Asigurarea „Regina Maria"

„INLESNIREA"
VINDE TOATE IN RATE LUNARE
Iași, Ștefan cel Mare 11, Tel. 362

Tribunalul Jud. Iași Secția III-a

Publicație de Vânzare

No. 8064 din 3 Noembrie 1926

Dl. Moritz N. Leibovici domic. Iași, Bulev. Ferdinand No. 25 prin petiția înreg. la No. 31730 din 1926 a cerut Trib. Iași s. III, să autorizeze Corpul Portăreilor să facă din nou formele de vânzare prin licit. pub. a imobilului din Iași str. Sf. Constantin No. 9 și via din Uricani Jud. Iași propr. soților Șeindla și Idel Goldner ambii domic. Iași str. Sft. Constantin No. 9, pentru îndestularea creditorului cu suma de 60.000 lei capital cu procente și cheltueli și onorar de avocat în sumă de 15.000 lei ce are a lua în baza Actului de Împrumut cu ipotecă autentificat de Trib. Iași sub No. 2368 | 1925 înscrisă la No. 226 | 925 și învestită cu form. exec. la No. 84 | 926.

Tribunalul admițând cererea prin Jurnalul No. 7766 | 926, a autorizat Corpul Portăreilor să facă din nou formele de vânzare prin licit. publ. a imobilul urmărit; s'a făcut comandamentul No. 2132 | 926 după care conform cu art. 503 pr. civ. s'a făcut Procesul verbal de situație al imobilelor urmărite care sunt: Un imobil cu loc de loc în întindere aproximativ cinci sute metri pătrați situat în Iași str. Sft. Constantin No. 9 construcții de cărămidă pe trei fațe de piatră, acop. cu tablă în două etaje, cel de sus compus din șase camere de locuit și bucătării, având la față și în dos cerdac de lemn cu scări; cel de jos compus tot din șase camere ne locuit și bucătării; în ogradă mai sunt 5 camere înpaiant și cărămidă acop. cu tablă și o altă camară și două latrine toate de scânduri acop. cu tablă, este îngrădit din toate părțile cu garduri de scânduri, având o poartă și o portiță spre str. Sf. Constantin, să megieșește în str. Sf. Constantin cu imobilul lui I. Grinberg și cu un loc viran. 2) Una vie situată în cotuna Vorovești comuna Uricani, Plasa . . . Jud. Iași în întindere de 4 jumat. hectare pământ din care 3 ha. vie pe rod iar restul de 1 j m. ha. livadă arătură și fânaț. Pe aceasta vie este o casă de vălătuci acop. cu tablă, compusă din 4 camere, o cramă de vălătuci, acop. cu scânduri, având sub ea un zemnic și o fântână pitruită; este împrejmuită din toate părțile cu șanțuri de sărmă. Să megieșește cu via lui Gh. Tanasă, Vasile Dumitrescu, Gh. Bahrin și cu un lan al locuitorilor și drumul din fața viei, unde este o poartă și o portiță, Imoaiul are următoarele sarcini conform cu lista de sarcini făcută de Grefa Trib. Iași s. III-a: 5200 lei privilegiu prevăzut cu actul de vindere și cumpărare transcris la No. 406 din 1196 constituit de Șeindla Goldner în favoare Creditului Funciar Urban Iași, conservat în imobilul din Iași strada Sft. Constantin No. 9. — 50.000 lei privilegiu prevăzut în Actul de vindere și cumpără are transcris la No. 4869 | 923 constituit de Idel Goldner în favoarea d-lui Leon luster conservat în via din com. Uricani; 60.000 lei cu proc. de 27 la sută pe an ipotecă înscrisă la No. 527 | 923 constituită de Șeindla și Idel Goldner în favoarea d-lui G. S. Cristofor din Iași; 40.000 lei cu proc. de 30 la sută pe an ipotecă înscrisă la No. 546 | 924 constituită de Șeindla și Idel Goldner în favoarea d-lui Gh. S. Cristofor din Iași; 60.000 lei cu proc. de 21 la sută pe an ipotecă transcrisă la No. 112 | 923 constituită de Șeindla Goldner în favoarea D-nei Olga Handler Finkel din Iași care gravează numai casa din Sft. Constantin No. 9 și creanța de mai sus.

Se încunoștințează că vânzarea și adjudecarea acestui imobil va avea loc, în ziua *de 14 Ianuarie 1927*, ora 12 amează începând licitația publică de la suma de 60.000 lei pentru imobilul din Iași str. Sf. Constantin No. 9 și de la 30,000 lei pentru via din Com. Uricani, fixat de credi or prin cerere.

Sunt somați toți acei ce au vre-un drept de arendă, chirie, ipot că sau alte privilegii ca înaintea adjudecării să arăte înaintea Tribunalului pretențiile lor, cunoscând că la urmă nu li se vor mai ține în seamă.

Dosar 307 | 1926 conexat cu 496 | 926.

Președinte, M. EȘIANU
Portărel, I. Popovici

DOCTORUL
Marcu Caufman
Boli interne, venerice și sifilis
Consult. 3—7
Strada Palat 52 — Iași

Nou în România!!

Secretele „Magiei" mic volum *100* rețete *miraculoase* oricine va putea cunoaște, secretele și mijloacele, să devie energic, vesel și *cuceritor*. Va putea face să reușească în dorințele sale. Va ști să cucerească în dragoste, familiar, afaceri. Va putea înlătura orice dușmănii și răsbunări. Pentru orice sex.

100 lei volumul complect la *Săvescu, str. Albineți 37 Iași* și Librăria V. Alexandri str. I. C. Brătianu (aproape Lăpușneanu).

DOCTORUL
R. DAMSKER
Str. Cizmăriei No. 17
(PIAȚA HALEI)
Consultă zilnic între orele 8—11 a. m. și 2—5 p. m.
pentru Boli Interne Sifilis și Genito-Urinare

AVOCAT
Henry Neiger
București
Str. Emancipată No. 22
(colț cu Bulev. Maria 29 bis)

Bani cu împrumut se acordă imediat de către Biroul de comision și gaj „Ajutorul Nostru" str. Cuza Vodă No. 71.

Profitați de ocazie. In fiecare săptămână sosesc cumpărători serioși și cumpără antichități, mobilă, covoare persane, lucruri de artă, de bronz, de cristal, de porcelan, bibelouri, bijuterii, blănuri, mașini de cusut, case de fier etc.

Dacă vroiți să vindeți convenabil și repede lucrurile D-vs. aduceți-le la „Ajutorul Nostru" str. Cuza Vodă No. 71, unde se percepe numai 5% după vânzare. La cerere se eliberează imediat și acont.

De vânzare ocazional lot felul de articole depuse spre vânzare imediat din manufactură, parfumerie străină, mobilă, covoare persane etc.

Lecții de dactilografie

se predă foarte repede și cu preț extrem de redus în același local.

Se primesc acte de copiat.

Cercul cultural muncitoresc
„WECKER"

Aduce la cunoștința muncitorilor că cu începere de la 15 Decembrie se vor redeschide cursurile serale de limba și literatura „jidisch".

Inscrierile au loc Duminică, Marți și Sâmbătă, între 3—5 p. m. când Biblioteca e deschisă
COMITETUL

LECȚII DE LIMBA LATINĂ predau pentru eleve și clevi de curs liceal inferior. Prețuri moderate.
A se întreba în str. 40 Sfinț No. 1, la d-na Costin.

SE CAUTA un pianino de ocazie pe un preț moderat
A se adresa la ziar p. L. K.

CUMPĂR acțiuni *„Banca Dacia"* la cursul zilei.
Intermediarii sunt excluși.
Arnold Weinrauch, la Banc Dacia, între orele 10-12 a. m.

Dacă faceți reparații la imobilele Dv. sau construiți din nou adresați-vă cu încredere la marele depozit de cherestea
„Comerțul Forestier"
din str. Uzinei No. 23 Iași care furnizează materialele lemnoase necesare, de cea mai bună calitate și cu prețurile cele mai reduse.

DENTISTUL
I. KREIMER
Piața Unirei 18
(lângă Berăria Luther)
execută orice fel de plombe și dinți artificiali în platină, aur și cauciuc. — Extracții absolut fără durere.— Pentru d-nii militari, funcționari și elevi reducere.
Consult. 9—1 și 2—7

DOCTOR
L. HEITEL
MAMOȘ
De la clinicile din Berlin, Viena Frankfurt
Boli de femei și nașteri
Str. Săulescu 2 (alături de Biserica Talparari)
Consultațiuni 3—6 p. m.
Pentru săraci gratis zilnic.

Dr. Jacques Goldner
Șef de lucrări la Facultatea de Medicină
Boli interne, Boli de copii
Iași, — strada Mârzescu 17
cons. 2—4 p. m.

Starea sanitară a Iașului

In oraș și județ— Scarlatina în descreștere— Ce-i cu tifosul exantematic

Starea sanitară a orașului este în directă legătură cu acea a județului.

La serviciul sanitar al județului sosesc zilnic rapoarte mulțumitoare.

De la 1 la 10 Decembrie s'au declarat în tot cuprinsul județului numai 14 cazuri de scarlatină.

Luna trecută când scarlatina făcea ravagii înspăimântătoare, s'au declarat în județ în primele zece zile 116 cazuri.

*

Toți bolnavii au fost izolați la timp și au început a se vindeca.

In spitalul din Tg. Frumos n'au rămas decât patru bolnavi și aceștia aproape vindecați.

Cei 90 de scarlati oși din infirmeria Voinești fiind complect vindecați, s'au întors la casele lor.

E de menționat un fapt caracteristic.

In județ mortalitatea scarlatinoșilor în infirmerii a fost mai mică decât la spitalele de izolare care sunt în condițiuni higienice excelente în raport cu infirmeriile dela țară.

*

In oraș a contribuit la descreșterea complectă a scarlatinei, pe lângă măsurile de izolare ale serviciului sanitar în fruntea cu dr. C. Tănăsescu și vaccinarea cu vaccimul american dr. Dik, adoptat de d. prof. dr Ciucă.

In județ însă și fără această vaccinare, s'a luptat cu succes în contra scarlatinei.

De altă parte s'a anunțat că dela hotelul România a fost ridicată o d-nă din Tg. Frumos, bolnavă de tifos exantimatic (încă neconfirmat).

Serviciul sanitar a întreprins cercetări pentru a stabili de unde a provenit tifosul exantimatic.

Medicul primar a dispus eri să se cerceteze și la Tg. Frumos de unde este bolnava.

După cât se spune, de oare ce în județ, n'avem tifos, d-na din Tg. Frumos s'ar fi molipsit în tren.

In județ în ultimele trei luni, s'a declarat un singur caz de exantematic la o vie din com. Oșoi.

Bolnavul un lucrător rus, a adus tifosul din sudul Basarabiei unde sunt numeroase cazuri de exantematic.

El fiind izolat la timp nu s'a mai declarat nici un nou caz.

*

In fața unei astfel de situații, putem spune că starea sanitară, atât a orașului cât și a județului este bună, față de grava epidemie de scarlatină din lunile trecute.

L. PAUL

INFORMAȚII

x PENTRU NEVOIAȘI.— Aseară s'a constituit la primărie comitetul de doamne sub președenția d-lui ajutor de primar N. Gheorghiu, pentru ajutorarea săracilor cu prilejul sărbătorilor Crăciunului.

Astăzi comitetul acesta își va începe acțiunea. S'au lansat numeroase liste de subscripție.

Publicul este rugat de a da un ajutor cât de mic pentru acei rămași fără nici un sprijin.

x *Parastas pentru Dumitru Greceanu.*—Astăzi dimineață s'a oficiat la biserica Patruzeci de Sfinți al 6-lea parastas de la moartea fostului ministru de justiție Dumitru Greceanu.

Serviciul religios a fost oficiat de părintele Agapi înconjurat de un sobor de preoți.

Au luat parte la acest parastas familia precum și o mulțime de foști prietini ai defunctului.

A apărut în biblioteca populară „Lectura" (No. 96)

O catastrofă comică

de celebrul scriitor satiric *Salom Alechem*, în traducerea d-lui *C. Săteanu*.

Același număr din „Lectura" mai cuprinde o altă „satiră" despre războiul Ruso-Japonez în forma unei nuvele, nu costă decât 4 lei.

De vânzare la toți depozitarii de ziare.

RADIO-IAȘI

Programul pentru Sâmbătă 11 Dec.

WIENA: ora 17.15 Concert din Johann Strauss și diverse, 19 din Brazili, Literatură, Poezia flamandă etc.
21 „Liebelei" de Artur „Schnitzler" dramă, apoi Jaz-Band.

MILANO: ora 17.30 Quintetul Pinatti Malvezzo—21.45 „Lucia de Lamermoor" operă de Donizetti.

BRESLAU ora 17 Conferință—17.30 Concert 19.10 Conferință 20 Opera „Carmen". 23.30 Dans.

PRAGA: ora 17.30 concert, 18.30 conferință, 19.30 teatru de Marionete, 21.02 operete.

ROMA: ora 18.15 concert zilnic, 22 serată muzicală din operile lui Rossini.

B. PESTA: ora 18.02 concert, 19.15 sport etc., 21.30 concert de Cello, apoi muzică da țigani.

BERLIN: ora 17 medicină, higienă, 17.30 concert, 20 conferință, 20.30 opera „Carmen" apoi muzică de dans.

UN PREOT JEFUIT

Corespondentul nostru din Bacău ne comunică.

Un îndrăzneț furt a fost săvârșit în satul Gropile.

Doi indivizi spărgând peretele casei parohiale, au jefuit pe preotul Ioan Pavel, de toate obiectele mai prețioase care se afla în casă.

In aceiaș noapte și prin aceleaș mijloace, a fost jefuit și săteanul Alex. David.

Hoții au putut fi identificați și au fost arestați.

Un vultur deasupra Iașului

Amatorii de vânătoare, au avut eri o surpriză plăcută.

Deasupra Iașului, un vultur plutea înfruntând înălțimile.

Vulturul, — un condor, — era un pensionar al muzeului din str. I. C. Brăteanu.

El avea la picior o cataramă, Nu se știe cum însă, vulturul care de obiceiu era legat și cu un lănțșor, a reușit să iasă din imobilul muzeului și p'aici își ia drumul.

D. Mălăescu, n'a mai avut alta de făcut, decât să anunțe Poliția că... a scăpat un vultur.

Comercianții și darabana

O intervenție la ministerul pentru păsuirea celor întârziați cu plata impozitelor

La camera de comerț, s'a discutat aseară, cu o oare care emoție, chestia darabanei apărută în localitate.

Comitetul de direcție a redactat o întîmpinare către ministrul de finanțe.

Se arată prin această întâmpinare că dacă comercianții nu sunt în curent cu plata impozitelor, aceasta nu e din rea voință, ci realmente nu au cu ce plăti, din pricina crizei și a stagnării ce domnește în situația economică a Iașului.

Se mai adaugă și faptul, că comercianții ieșeni sunt cei mai greu impuși.

Față de această stare de lucruri, ministerul de finanțe este rugat de a acorda comercianților ieșeni o păsuire de 4 luni de zile și anume ca rămășițele din datoria impozitelor să le achite în 4 rate lunare.

D. Cerchez s'a obligat a remite întâmpinarea ministrului de finanțe.

Un gen nou de excrocherie

In București au fost arestați indivizii N. Grünberg și P. Stoenescu care practicau un gen de excrocherie cu totul original.

Se postau în preajma hotelurilor și când zăreau trecând vre-o damă singură o amenințau că dacă nu le dă 5000 lei, vor divulga soțului că au văzut-o ieșind din hotel.

Multe doamne, deși erau cu totul nevinovate, de teama vre-unui scandal, au dat cât au avut.

Indivizii au pățit-o însă cu soția unui maior, care, sub cuvânt că se duce să le deie bani, i-a condus până acasă unde i-a dat pe mâna soțului său.

Cazul s'a trimis spre cercetare Cab. 2 Instrucție, excrocii fiind în stare de arest.

x Podgorenii vor ține Duminică o nouă ședință în care se va da cetire memoriului redactat de comisiunea aleasă la întrunirea precedentă.

O bandă de minori prinsă în localitate

Cum operau trei pungași

După cum am anunțat ieri, poliția a reușit să dea de urma unei bande de pungași minori care opera de mult în Iași.

Banda compusă din Dumitru Petraru, Roman Cazacu și Gh. Mocanu este arestată la Brigada de Urmărire.

Acești trei pungași în etate numai de câte 14 ani, operau într'un mod ingenios.

Intrau tustrei într'o prăvălie și în timp ce unul târguia, ceilalți doi încercau marfa și într'un moment de neobservare se făceau nevăzuți.

Apoi cel care tocmea, nu cădea la învoială asupra prețului și pleca urând... „vânzare bună".

In urmă abia negustorul descoperea că a fost victima unor ingenioși pungași și nu-i rămânea de cât să reclame poliției.

*

Insă ulciorul nu merge de multe ori la apă...

In razia de acum două nopți, a fost prins Dumitru Petraru, care mai avea un mandat de arestare pentru alte lovituri.

Cazacu și Mocanu s'au dus la prăvălia negustorului Herșcovici din str. Costache Negri. Aici după sistemul obicinuit au furat niște pantaloni noi.

„Șeful" l-a trimes pe Cazacu să vândă marfa, iar cu banii luați să încerce „evadarea" lui Petraru.

Și neflind dibaciu Roman Cazacu a căzut în cursă. Odată prins el a dat pe față toate loviturile bandei „de trei".

*

Dar banda nu se mărginea numai cu loviturile din localitatea.

Mai încerca și câte o pungășie în orașele din provincie. Inainte ca banda să se pue în mișcare, unul pleca în... recunoaștere.

Așa acum câtva timp minorul Petraru a plecat cu trenul în căutarea unei noi lovituri.

Insă a fost prins fără bilet și neavând cu ce să plătească amenda, s'a emis asupra lui mandat de arestare de către Trib. Prahova pentru contravenție la călătoria pe căile ferate.

Ieri Petraru fiind înaintat Parchetului, a fost depus la penitenciarul Galata.

Astăzi vor fi trimiși la Parchet și ceilalți doi complici

Rep.

ULTIMA ORA

Chestia introducerei prinţului Carol

în Consiliul de regenţă

Atitudinea d-lui Iorga.—O dezminţire a d-lui Brătianu

Bucureşti 10.—Faţă de ştirea publicată de ziarul „Daily Express“ prin care i se atribue d-lui Iorga anumite declaraţiuni în chestia prinţului Carol, d. Iorga a declarat aseară că:

N'a dat nici un interviev ziarului „Daily Express“, n'a văzut pe nimeni de la acest ziar şi nu crede în legalitatea actului de la 4 Ianuar.

*

In ce priveşte atitudinea d-lui Iorga, se ştie că d-sa a propus ca principele Carol să fie introdus în regenţă. Pe baza aceasta, d. Iorga a făcut injoncţiuni pe lângă primul ministru şi a avut un schimb de păreri cu M. S. Regina.

Ziarele din Berlin au publicat din eroare ştirea că propun rea cu prinţul Carol să fie introdus în regenţă ar fi fost făcută de d. Ionel Brătianu.

Faţă de această ştire, ziarul „Le Temps“ din Paris a primit următoarea telegramă:

Bucureşti, 5 Decembre.—„Un zvon a fost lansat din Berlin că d. Ion Brătianu, şeful partidului liberal, fost preşedinte de consiliu, ar fi invitat pe prinţul Carol să intre în consiliul de regenţă. Această ştire este inventată în întregime“.

*

In legătură cu această dezminţire, e probabil că din aceleaşi cercuri liberale, s'a suggerat guvernului ideia ca în ziua de Sf. Niculae prinţul Nicolae să fie sărbătorit în mod oficial cu o pompă deosebită, ca pe un regent.

După cum se ştie, sărbătorirea a şi avut loc.

Camera greacă

votează încrederea în guvern

Atena 10. — Camera a votat încredere în guvern cu 235 voturi contra 11 şi 10 abţineri.

Mari furtuni şi viscole în Japonia

Londra 1o.— Din Tokio se anunţă că furtuni şi viscole violente bântuie Nordul Japoniei. Nu se ştie nimic de soarta a 6o corăbii de pescari.

Alt mare incendiu la Galaţi

Galaţi 10. — Un alt incendiu a izbucnit în localitate.

Depozitele magazinului Merlini-Rozenberg, din strada Brăilei 42, au fost cuprinse de flacări şi au ars în întregime.

Opera de salvare a fost a evoioasă. Pagubele sunt enorme

Tratatul de prietenie

italo-german

Paris 10— „Morning Post“ anunţă din Geneva că d-nii Scialoja şi von Schubert au redactat textul tratatului de arbitraj şi amiciţie italo-german.

Cercurile germane declară că tratatul nu cuprinde clauze politice şi nu conţine nici o clauză secretă, dar se aseamănă în totul cu celelalte tratate de amiciţie.

Lupta contra rochiilor scurte

După Grecia şi Ungaria unde s'au luat măsuri împotriva rochiilor scurte şi a braţelor goale, aceasta problemă s'a pus în discuţie şi în Polonta.

In Seimul Polonez deputatul Kristkovschi a cerut să se ia măsuri contra rochiilor şi mânecelor scurte pe care le poartă studentele şi el vede, deoarece la cursuri studenţii nu mai pot urmări prelegerile.

D. Barthel, ministrul şcoalelor a răspuns că asta e o chestiune de modă în care el nu se pricepe, ci că totat trebue să rămâie la aprecierea directorilor de şcoală.

Guvernul francez

a obţinut din nou încredere

Paris 1o.—D. Painleve punând chestiunea de încredere Camera a respins cu 345 contra 2o5 voturi amendamentul socialiştilor care cerea reducerea creditelor destinate trupelor de ocupaţie din Rhenania.

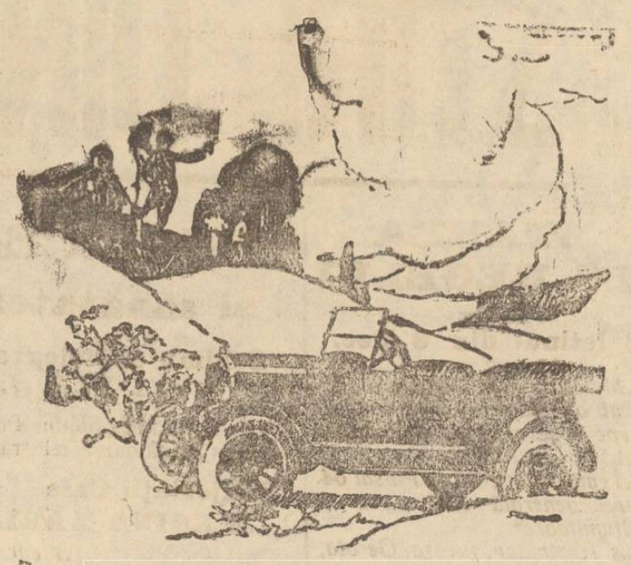

La o parte cu vechea prejudecată!

Convingeţi-vă!

Credeţi oare că caroseria automobilului Ford ar fi neestetică, nemodernă şi învechită? Vă înşelaţi! Priviţi fotografia Automobilele actuale Ford sunt elegante distinse şi comode.

Credeţi că maşinele Ford ar fi negre şi uniforme? Vă înşelaţi! Maşina modernă Ford este verde închis, roşu închis sau cenuşiu închis.

Credeţi că cheltuelile de întreţinere a maşinelor Ford ar fi mari? Vă înşelaţi! Cu carburatorul actual nu se necesită mai mult de 10 litri benzină la 100 km.

De asemenea este nefondată şi presupunerea, că trebue să aşteptaţi câteva luni până să obţineţi o maşină Ford. Oricare reprezentant al lui Ford are posibilitatea de a vă livra imediat modelul dorit.

Diferitele Modele
Torpedo 5 locuri
—
Torpedo 2 locuri
—
Cu volan in interior 5 locuri 4 uşi
—
Cu volan in interior 5 locuri, 2 uşi
—
Cupeu 2 locuri

Ford
Ford Motor Company

Treceţi încă astăzi pe unul din numerosii noştri reprezentanţi în ţară

Intrevedere Bratianu-Averescu

Bucureşti 10.— Şeful guvernului şi şeful partidului liberal, au găsit necesar să se pue din nou de acord asupra chestiunii principale la ordinea zilei, pe baza unor noi informaţiuni primite.

E vorba ca d-nii Brătianu şi Averescu să se întâlnească în curînd la vila din Braşov a prinţului Ştirbey.

Înţelegere militară

italo-aluaneză

Belgrad 1o.—Presa iugoslavă afirmă că pactul italo-albanez conţine o clauză militară secretă.

Italia se obligă să pue trupe la dispoziţia lui Ahmed Zogu în caz când regimul lui ar fi ameninţat.

Laburiştii englezi

cer recunoaşterea guvernului din Canton

Londra 1o.- în Camera comunelor d. Macdonald, şeful partidului laburist, a cerut ca Anglia să nu intervie in China, ci să recunoască guvernul din Canton pentru a da posibilitate mişcării naţionale chineze să restabilească ordinea şi să refacă ţara.

Dispariţia unui comerciant din Bârlad

Bârlad 10. — Finanţat de dl. Manzavinatos din localitate, d. Gh. Bocnicek, dirija restaurantul „Carpaţi“ din Str. Regală:

Acum 2 zile, susnumitul a dispărut, lăsând în urmă datorii:

Sandu

Bugetul a fost depus la Cameră

Bucureşti.— D. Lapedatu, ministru de finanţe, a depus pe biroul Camerei proectul de buget al statului pe 1927.

Au mai fost depuse bugetele P. T. T. şi al Casei de depuneri şi consemnaţiuni.

AGRAVAREA SITUAŢIEI LA GRANIŢA FRANCO-ITALIANA

FASCIŞTII PROVOACĂ, IMPOTRIVA VOINŢII LUI MUSSOLINI

Paris 10. — „Echo de Paris“ scrie că evenimentele petrecute în ultimul timp permit să se creadă că Cu toată împotrivirea lui Mussolini, legiunile fasciste au făcut exerciţii de îmbarcare şi debarcare în apropierea litoralului francez.

Autorităţile franceze în urma acestor manifestaţiuni au luat măsuri de precauţiune pe uscat şi pe mare, spre a evita orice incidente ce ar putea compromite relaţiunile dintre cele două ţări.

MUSSOLINI

Mussolini nu încurajează agitaţiile fasciste, dar nu mai este pe deplin ascultat de „Cămăşile Negre“.

Cazul Davidoglu

Eri comisia disciplinară dela Curtea de Casaţie a judecat cazul d-lui Lascar Davidoglu, primul preşedinte al tribunalului Ilfov.

Comisiunea, găsind că este necesar un supliment de anchetă pentru lămurirea unor puncte esenţiale, a delegat pe d. consilier V. Popovici să desăvîrşească cercetările, Judecata a fost amînată pentru 17 Decembrie.

Chestia regalităţii în Ungaria

CANDIDAŢII LA PALATINAT

Budapesta (Ceps). — Se discută foarte mult dacă, după alegerile generale se va proceda la alegerea unui Palatin sau la proclamarea unui Rege.

Totul depinde de Contele Bethlen, primul ministru.

El crede că proclamarea unui rege, trebuie amânată cu patru ani când Otto de Habsburg devine major. Se mai vorbeşte şi de proclamarea eventuală a Arhiducelui Albrech şi căsătoria lui cu Principesa Ileana a Român ei.

Mai probabil este însă că se va proclama un Palatin. Pentru această demnitate candidează Amiralul Horthy şi Iosef de Habsburg.

Contele Bethlem se va pronunţa pentru una din aceste persoane.

Un copil

mort de turbare

Bârlad 10.— Copilul Gheorghe Toader în etate de 15 ani din Com. Fedeşti, acum 2 săptămâni a fost muşcat de un câine. Nimeni nu a dat nici o importanţă acestui lucru. De 2 zile însă s'a inbolnăvit dând semne de turbare.

Starea lui fiind extrem de gravă, eri a fost adus în localitate pentru a fi internat în spital. Prezentat autorităţei administrative pentru a fi trimis institutului antirabic, a înc tat din viaţă în chinuri groznice. Mama lui care, dându-i îngrijiri a fost zgâriată de bolnav, va fi trimeasă institutului.

Serbarea studenţească

Astăzi studenţii creştini au comemorat ziua de 10 Decembrie.

La Mitropolie, un parastas pentru studenţii morţi în război a fost oficial de P. S. S. Arhiereul Grigorie asistat de Părintele Protoereu Niculea.

Apoi Pr. Niculea a rostit o frumoasă cuvântare în numele I. P. S. S. Mitropolitului (care se află suferind).

Apoi studenţii în perfectă ordine s'au dus la sala Lyc unde s'au rostit discursuri despre însemnătatea zilei.

La ora 1 studenţii s'au dus spre căminul din Păcurari, cântând cântece patriotice.

Chestia dinastică definitiv tranşată

constată ziarul parizian „Le Temps“

Bucureşti 10.— „Le Temps“ se ocupă în editorialul său din 7 Decembrie despre „chestia dinastică în România“, făcând o justă dare de seamă a situaţiei.

„Intoarcerea reginei Maria la Bucureşti, scrie ziarul parizian, va avea fără îndoială ca urmare o grăbire a punerii la punct a chestiei dinastice. De fapt, această chestiune este definitiv hotărâtă de regele Ferdinand, în acord cu Parlamenşi marea majoritate a naţunei“...

Şi mai departe, constată:

„Faptele sunt destul de simple şi nu justifică întru nimic tulburarea care încearcă a se crea — cu totul zadarnic — în jurul situaţiei care este regulată până în cele mai mici amănunte şi n'ar mai putea da loc la nici o surpriză“.

Guvernatorul Băncii Naţionale

Bucureşti—In ce priveşte succesorul d-lui Oromolu ca guvernator al Băncii Naţionale, se afirmă că unele şanse le-ar avea şi d. general Râşcanu.

INFORMAŢII

x *Lămuririle d-lui prof. Tafrali în chestia comorii dela Voineşti, au fost date de însuşi d. Tafrali unui reporter al nostru. Conform indicaţiilor distinsului profesor, am arătat că valoarea istorică a comorii este foarte mare. Termenul de „incalculabilă“ noi nu l-am întrebuinţat. De altfel suntem de acord cu arheologul ieşean că obiectele găsite la Voineşti ar trebui depuse la muzeul de antichităţi condus de d. Tafrali.*

x *Ministerul comunicaţiilor a instituit o anchetă în chestia vagoanelor cu precădere obţinute de asociaţia „Mihailescu et Waisman“.*

x *Avis pentru patronii intreprinderilor industriale şi comerciale*— Ministerul Muncii, cooperaţiei şi asigurărilor sociale, arată că persoane străine de organele de inspecţie şi control ale ministerului, cu o simplă carte de vizită, se prezintă ca inspectori ai muncii pe la diferite intreprinderi industriale şi comerciale.

Se atrage atenţia d-lor patroni ai intreprinderilor industriale şi comerciale, că inspectorii muncii de câte ori se prezintă în aceaţă calitate, trebue să se legitimeze prin cartea care o posedă.

x Cetăţenii cartierelor Ziua Crucei şi Salcia cer cu insistenţă d-lui primar Petrea de a lua măsuri pentru instalarea de lumină electrică, de oare ce populaţia din aceste cartiere este expusă a fi prada răufăcătorilor care mişună, protejaţi de întuneric.

x *Nenorocire la vânătoare* — Dumitru Suliman din Valea-Rea (Bacău) se afla la vânătoare. la un moment dat, trăgaciul s'a încurcat într'un nasture al hainei şi arma a luat foc. Suliman a fost lovit în cap şi a murit pe loc.

x Impotriva tuturor aşteptărilor, nu s'a lansat nici o convocare pentru vre-o şedinţă a Camerei de comerţ.

UN COPIL DE 5 ANI

împuşcă pe un frate al său de 3 ani

Bârlad 1o.— Copilul Cami Manoliu, în etate de 3 ani, fiul d-lui C. Manoliu, învăţător în Târgul Pueşti a fost împuşcat cu un foc de revolver, de un frate al său, în etate de 5 ani.

In stare gravă a fost dus la spital.

SANDU

DOCTOR
Tr. Mihailescu
asistent universitar
chirurg secundar gynecolog la spit. Maternitatea
BOLI DE FEMEI, GENITO-URINARE-SIFILIS
Str. Lăpuşneanu No. 18, etaj
Telefon No. 164
Consult. 1—3

Cartonage
pentru orice fel de industrii: produse alimentare, chimice, cofetării, farmacii, mode, tricotaje, încălţăminte, parfumerii, fabrici de săpun, etc.
execută prompt, conştiincios şi cu preţuri convenabile. — Cereţi oferte
Fabrica SIMON GOLDŞTEIN
Iaşi, str. Gh. Mârzescu 22

Teatrul Lyric
Trupa Israelită de Operete Drame şi Comedii
C. ISCOVICI
Astăzi Vineri 10 Decembrie, 1926—ora 9 jum. seara
După Cererea Generală
Frumoasa Miriam
Sâmbătă 11 Decembrie 1926 — ora 9 jum. seara
Bar-Kochba
Duminică 12 Decembrie 1926 — ora 9 jum. seara
UŞER LEMEL
Fotoliu 40, Rezervat 30, Stal 20, Balcon 15 lei

100.000 lei moştenire
poate lua oricine. asigurându şi bătrânii la Asigurarea „Regina Maria“ str. Gh. Mârzescu 23-25, numai în schimbal unei singure plăţi de 300 lei odată pentru tot deauna.

ȘTIRI DIN ȚARA ȘI STRĂINATATE

STAREA M.S. REGELUI

Buletinul din 9 Dec.

„Majestatea Sa Regele a petrecut o noapte foarte bună și începe a se alimenta mai abundent.

„Temperatura 36.4. Pulsul 64. Starea generală continuă a fi mulțumitoare".

s.s. Hartmann, Juvara, Gerota, Romalo, Mamulea.

București, 9 Dec. 1926.

*

In ultimul moment prof. Hartmann a întârziat plecarea. D-sa a părăsit Capitala abia astăzi dimineața.

Lucrările Parlamentului

Camera

Fac comunicări d-nii Fundățeanu, Mavroiany, Preot Cociușna, Balaș, Florea, Coltor.

D. I. Borcea își dezvoltă interpelarea tot în legătură cu agresiunea elevilor minoritari din Cernăuți.

In special vorbitorul susține chestia din punct de vedere al prestigiului profesorilor, arătînd că cei doi profesori maltratați Diaconescu și Gheorghiu, sunt eminenți membri ai corpului didactic. Crede că agresiunea n'a fost săvîrșită nu numai de elevi ci și de părinții lor și chiar de numeroasă populație evreiască din Cernăuți.

Până și autoritățile locale au avut o atitudine foarte rău voitoare față de acești profesori din vechiul regat.

Mai departe, vorbitorul asigură pe d. Ebner că profesorii nu au resentimente față de elevii evrei și că profesorii nu urmăresc de cât ridicarea nivelului cultural al învățământului care lasă foarte mult de dorit. D. Borcea consideră ca o aberație afirmația d-lui Ebner că la examenul de bacalaureat s'ar fi introdus „numerus nulus". Pentru a dovedi acest lucru, d-sa dă ca exemplu examenul de bacalaureat de la Iași din luna lunie, la care numărul evreilor înscriși și reușiți depășește numărul elevilor români.

Consideră bacalaureatul cu un examen preparator înainte de a intra în Universitate. Cere menținerea examenului de bacalaureat în noua lege.

Propune ca pe un timp oarecare, examenele de bacalaureat să nu se mai țină la Cernăuți, ci în alt oraș.

D. *Iunuis Lecca* (liga creștină) cere reparație pentru d. A. C. Cuza care a fost jignit de d-rul Lupu.

D. *I. Petrovici* răspunde d-lui I. Borcea, arătând împrejurările în care s'au petrecut agresiunile de la Cernăuți și măsurile ce a luat.

D. *I. Răducanu* își dezvoltă interpelarea cu privire la criza cooperației.

Biserica Moldovei
și sănătatea M. S. Regelui

Schimb de telegrame între M. S. Regina și I. P. S. S. Mitropolitul Pimen

I. P. S. S. Mitropolitul Pimen, a trimis următoarea telegramă :

Majestății Sale
REGINA MARIA
București

Vestea despre starea sănătății Majestății Sale Regelui foarte Ne-a îngrijorat și cu credința în Atotputernicia lui Dumnezeu. am mers astăseară în Capela Seminarului Veniamin și împreună cu elevii seminariști, am făcut rugăciuni, pentru grabnică însănătoșire a Majestății Sale. Să trăiască Majestatea Sa.

Iași 7 Dec. 1926

PIMEN
Metropolitul Moldovei

*

Răspunsul dat de M. S. Regina.

PALATUL COTROCENI

I. P. S. Sale Pimen Metropolitul, Iași

Mulțumesc Inalt Prea Sfinției Voastre din toată inima, nădăjduind că Bunul Dumnezeu va asculta rugăciunile noastre.

MARIA

x Un nou caz de Scarlatină. —Un nou caz de scarlatină a fost constatat ieri în oraș.

Bolnavul este un copil al cărciumarului Schwartz din Str. Păcurari.

Copilul a fost izolat.

Din camera engleză

In camera engleză, d. Macdonald, în numele partidului laburist, a criticat atitudinea guvernului conservator în conflictul minier și a depus o moțiune de blăm.

Liberalii au avut o atitudine neutră.

Moțiunea a fost respinsă cu 339 voturi contra 130.

*

Sfințirea drapelului
liceului „Nicu Gane" din Fălticeni

Fălticeni 8. — Deși lipsită de fast, serbarea din 6 Decembrie din sala de Gimnastică a Liceului „Nicu Gane" (prilej ită de patronul și sfințirea drapelului școlii) a fost frumoasă și impunătoare.

In fața reprezentanților autorităților și a foștilor și a actualilor elevi, s'a oficiat sfințirea noului drapel.

Dupăce corul, (admirabil dirijat de Dl. Florea Anton, profesor de Muzică) a intonat Imnul Regal, ia cuvântul directorul liceului, dl. Georghe Sitino, D-sa face istoricul Liceului, și enumără—în aplauzele asistenței—pe sprijinitorii materiali și morali ai așezământului.

Face apoi cunoscută lăudabila hotărâre a comitetului școlar de a așeza la poarta liceului placa pe care să fie săpată numele profesorilor dispăruți.

A urmat apoi discursul d-lui profesor Protopopescu, care a fost un cald și bine simțit îndemn către elevi, de a munci și a continua cu râvnă lupta contra întunericului.

Cântecele populare precum și celebra arie din secolul XVI a lui Nonna, au fost impecabil executate de corul liceului cu concursul și al școalei secundare de fete.

Negru

Unde se află Iți Abramovici?
Cercetările Siguranței ieșene

Am relatat la timp că Siguranța ieșană a început cercetările pentru descoperirea banditului Iți Abramavici, complicele bandei Romanovici.

Siguranța — prin d. Grig. Botez, pare a fi îndrituită să creadă că banda lui Romanovici este și autoarea crimei din 1923, de la cârciuma Horovitz din Păcurari, unde a fost ucis Boer, cumnatul d-lui Buchholtzer.

Deasemenea și atacul banditesc din str. Bucșinescu din anul 1922.

O bandă de 3 inși au atacat într'o noapte locuința bogatului precupeț Medvedi din Bucșinescu. Servitoarea acestuia auzind zgomot la ușa din față, s'a înarmat cu un topor.

Eș nd afară și zarind banditii, femeia a lovit crunt cu toporul. Unul din banditi a fost lovit. Totuși banditii au reușit să dispară fără urme.

*

S'a stabilit precis că Iți Abramovici a fost în Iași. El a fost zărit în mai multe cafenele din oraș, a stat chiar de vorbă cu mai mulți cunoscuți ai lui—între care și pungașul M. Toivie.

Banditul era văzut mereu cu ziarele în mână, ceea ce denotă, că se interesa mereu de cercetările poliției.

Se știe precis că Abramovici a luat drumul Basarabiei. Un fost coleg al lui l'a și condus în gara Nicolina — spre a se urca în tren spre Basarabia.

De notat că Abramovici este originar din Kișinău unde a lucrat un timp croitoria. Dar se pare că Abramovici s'ar fi refugiat în Bălți — unde are numeroase gazde.

Pungașul de buzunare Toivie acela cu care Abramovici s'a întreținut mai mult în localitate a fost arestat.

El se afla în cercetarea serviciului de siguranță. Interogat de d. Gr. Botez el recunoaște că a stat tot timpul cu Abramovici, dar n'a știut că acesta era urmărit pentru crimă.

Siguranța a dat circulări trimițând în acelaș timp și un agent special in urmărirea banditului.

Din viața lui Frantz-Iosef
(Continuare din pag. I-a)

că Frantz Ioșef se supărase tare când a aflat că obuzieriie 305 construite de uzinele Skoda se găseau pe teritorul belgian și că artileriștii austriaci le mânuiau acolo. El nu se putea obișnui cu ideia violării neutralității Belgiei și a războiului contra Franței.

Succesele pe care le obțineau la început germanii, întristară pe bătrânul monarh, căci nu primea în acelaș timp, decît veștl rele dela armatele lui. D-na Schratt confirmă că Frantz-Iosef a făcut într'o zi această reflecție amară: „Lucrurile se petrec ca la Sadowa!"

*

La sfârșit, d-na Schratt povesti câteva anecdote amuzante. Dăm și noi una, plină de haz:

Cît timp castelul din Schoenbrun n'a avut instalație de bae, un servitor trebuia să se prezinte în fiecare zi, la 4 ore dimineața, în camera de dormit a lui Frantz-Iosef, pentru a-l fricționa. Servitorul stătea treaz toată noaptea, pentru a fi gata să-și facă slujba la momentul prescris, căci împăratul nu tolera nici o întîrziere. Cum servitorul n'avea altceva mai bun de făcut în orele lungi de veghe, deșerta cîte o sticlă de vin.

Or, s'a întâmplat într'o dimineață că valetul a băut mai mult decît de obiceiu, i se cam împleticeau picioarele, și când începu să fricționeze pe Frantz-Iosef, s'a sprijinit de dînsul așa de nedibeci, încît amîndoi erau să cadă jos pe parchet.

Impăratul chemă imediat pe dl. de Prileszky, marele intendent al Curții, și îi făcu aspre observații pentru „dezordinea" care domnește în Schoenbrun. Totuși, cînd a fost vorba să fie dat afară servitorul, împăratul nu consimți, pentru că se obișnuise cu dânsul. Bețivul continuă deci să fricționeze pe Frantz-Iosef, dar un funcționar al Curții trebuia să constate în prealabil, în fiecare dimineață, că nu era beat.

x D. dr. Veiselberg va conferența Sâmbătă 11 curent ora 9 seara la grupul „Hametiw" în localul școalei Vahtel strada Sărărie 147.

Urmează un program literar-artistic.

După ora 9 accesul în sală, va fi interzis.

MESERIAȘII
și mărirea dărilor comunale

Ieri la prânz, o delegație de 30 de meseriași în frunte cu d-nii Mărgărint, Pancu și Arsenie, s'a prezentat primarului în chestia mărirei dărilor comunale.

Delegații au arătat că muncitorimea nu poate suporta mărirea dărilor și au cerut ca meseriașii să fie impuși ca și funcționarii.

A răspuns primarul că nevoiașii nu vor fi impuși mai mult, ci li se va mai ușura situația existentă.

După ce bugetul va fi definitiv încheiat, primarul va convoca o intrunire cetățenească pentru a arăta rostul mărirei dărilor comunale.

Lucrările pe linie
pentru reluarea comunicației telefonice cu București

La restabilirea firelor telegrafice și telefonice între Buzău și București, lucrează numeroase echipe.

Ieri după amiază s'a reluat comunicația telegrafică cu Bucureștiul, lucrându-se numai la aparatele „Baudeau".

Transmisiunea telegrafică, din cauza aglomerației se face însă *numai pentru telegramele de Stat* si mandatele telegrafice.

Telegramele particulare au fost trimese aseară tot cu trenul.

Se speră că peste câteva zile se va putea relua comunicația telefonică cel puțin pe un singur fir.

Comunicația telegrafică a fost restabilită prin Ardeal.

INFORMAȚII

x Din Constanța ni se scrie, că la inceputul acestei săptămâni, au înflorit florile in grădină.

x Fugită în noaptea nunții — O mireasă a fugit în noaptea nunții. Aceasta s'a petrecut Duminică, în comuna Ceptura (lînga Mizil), în următoarele împrejurări:

Marioara Predică fusese mai înainte logodită cu tânărul Gh. I. Grigorescu, însă din diferite motive se renunțase la aceasta căsătorie.

Ion Predică mărită fata fără voia ei după Ion Dăscălescu și Duminica trecută s'a serbat nuntă, la care fusese invitat și fostul logodnic, care venise preparat să fugă cu mireasa.

Seara totul s'a petrecut în ordine. Nuntașii s'au așezat la masă, lăutarii începură să cânte. După un timp se observă însă că mireasa și fostul logodnic fugiseră.

La plecare au luat 24.000 lei strânși la masă și 50.000 lei zestrea.

Ginerile văzând lipsa miresei a căutat-o peste tot, dar în loc de mireasă a dat peste beteală căreia îi dat foc.

De necaz ginerele a pornit un chef până la ziuă.

x S'a hotărât plata tuturor bonurilor pentru băuturile spirtoase vărsate în anii 1916 – 1917 cu prilejul războiului.

Aceste bonuri vor fi înscrise de administrațiile financiare până la 20 Dec.

x Tânărul Eduard I. Găvănescu, fiul d-lui I. Găvănescu directorul Școalei de Arte și Meserii din Bârlad, și'a luat licența în litere cu distincțiunea „Magna cum laude" și s'a înscris la doctorat în specialitatea Istoria Universală.

x Tribunalul Secția II a respins eri apelul făcut de elevul de trupă Alex. P. Iagy, cizmarul Ulea și șoferul Pricop, autorii furtului de cronometre de la grupul de aviație Iași—menținând cartea de judecată a Ocol II Urban, prin care cei dintâi au fost condamnați la câte 7 luni închisoare și ultimul la o lună închisoare.

x Numai cinci zile mai sunt până la expirarea termenului de înscriere în listele electorale.

Deci cetățenii să se grăbească de-a adresa cererile de înscriere d-lui Hahn, șeful serviciului Administrativ al Primăriei.

Evreii vor trebui să prezinte și actul de încetățenire.

x Amintim că serbarea elevilor liceului Internat va avea loc Duminică 19 Decembrie ora 10 dimineața în sala teatrului cinema Sidoli. Programul va cuprinde numere de fanfară, orchestră, piramide, dansuri naționale teatru etc.

x Comitetul Regional Iași al Societății *Mormintele Eroilor Căzuți în Război* aduce la cunoștința celor interesați că exhumările și reînhumările proectate la cimitirul Eternitatea, nu se vor face în decursul iernei până la 15 Februarie 1927 după cum a fost publicat în ziare pentru că fondurile prevăzute la venituri în bugetul pe anul 1926 nu s'a putut realiza, din care cauză lucrările criptelor nu s'au putut termina.

Exhumările proectate se vor face în iarna anului 1927 | 28.

x Cercul de studii Franco-Română *„Luteția"*, a hotărât a ține un ciclu de conferințe în Aula Universității.

Prima conferință va avea loc Duminică 12 Decembrie ora 5 după amiază.

D. Profesor V. Butureanu va vorbi despre:

„Excursia pe Valea Bistriței în Carpații Broștenilor", cu proiecțiuni.

Intrarea 20 lei loc rezervat, și 10 lei Amphiteatru.

x DE LA FUNCȚIONARII COMERCIALI.— Aseară s'a întrunit în Sala din Langa, comisia permanentă a sindicatului funcționarilor comerciali.

Discutându-se acțiunea dusă până acuma relativ la încălcarea orarului la Magazine, s'a semnat acțiunea pentru darea în judecată a autorităților.

Comisia s'a mai ocupat de noile dări comunale constatând sumele prea urcate ce vor urma să plătească funcționarii particulari.

Totodată s'a hotărât organizarea unui bal pentru mărirea fondului de rezistență și de ajutorare a membrilor.

x A fost arestat locuitorul D-tru Maranduc din Parcelele Noi, în urma reclamației soției lui cum că ar fi bătut-o și amenințat-o cu revolverul.

x La 29 Dec. crt. va avea loc ședința consiliului Eparhial plenar la Mitropolie, pentru rezolvarea diferitelor chestiuni de ordin ad-tiv bisericesc.

x La Școala Superioară de Arte și Meserii din Iași, se află vacant postul de maistru lăzangiu, post retribuit cu un salar de bază de lei 1600 plus accesorii și plus din 5 în 5 ani gradația de 25 la sută.

Pentru ocuparea acestui post se va ține concurs pe data de 10 Februar 1927. — Candidații vor înainta Direcțiunei acestei școale, până la acea dată, cererile însoțite de certificatele doveditoare că sunt absolvenți ai unei școale superioare de arte și meserii din țară sau străinătate și că au o practică în această specialitate.

x **Producția Conservatorului.**—Duminică 12 Decembrie, la ora 3 jumătate după amiază, va avea loc *a doua producție a Conservatorului*, în sala școlii.

In program figurează elevele și elevii: Paulina Grinberg (piano) Stena Mavropol (declamație) Silvia Feldștein (Canto), Titilea Elisabeta și Șarf Jenny (flaut și piano), Jeny Șarf, D. Botez, N. Boteanu (piano, vioară, celo) Mariana Catulescu (piano) Silvia Mülstein (canto), Manole Foca (declamație) Dénise Rudeanu (violoncel), Sol. Lobel (piano).

Iau parte clasele d-lor profesori Radu Constantinescu, M. Codreanu, E. Mezzeti, A. Roșca, N. Teodorescu, Aspasie Sion Burada, Ilie Sibianu.

NOUL GHID AL IAȘULUI

Intocmit de **C. Dimitriu**, Directorul Prefecturei Poliției Iași și **Ion Pătru**, Șef de biurou principal.

Terminându-se *„Ghidul-Nou al Orașului Iași"* care prin conținutul acestei lucrări înlesnește și ușurează simțitor posibilitățile de informațiuni, comunicări, relațiuni, punând la îndemâna tuturor și autorităților toate datele detailate ale întregului oraș repartizat pe strade, alfabetic și pe Circ-tii polițienești, judecătorești, financiare și sanitare, cum și autoritățile și instituțiile ce există, Spitale, Societăți filantropice; abonați telefonici și tot ce interesează.

In ce privește liber profesioniștii, apreciind valoarea prețiosului aport al activității ce o depun pentru a servi interesele generale se pune la dispoziția publicului toate datele necesare complecte și exacte cu privire la medici, avocați, ingineri etc.

In ce privește viața economică financiară a orașului s'a acordat o deosebită importanță comerțului, industriei, agriculturei, băncilor și celorlalte ramuri de activitate punându-se la dispoziție paginile ghidului pentru formarea de noi relațiuni și strângerea celor vechi, aceasta ca o contribuție ce și-au impus-o autorii din primul moment pentru propășirea acestor ramuri spre bine orașului.

Ghidul mai conține mersul trenurilor și toate tarifurile în vigoare pentru vechicule; toate informațiunile, datele și detaliile privitoare la scopul ce și l'au propus autorii.

In *Ghidul Iașului* publicul va găsi pentru orientare și legile necesare ca: legea reglementărei portului armelor, legea pașapoartelor, regulamentul biroului populației, regulamentul imigrațiunilor, legea relativ la liniștea publică etc. etc.

Noul Ghid al Iașului este lucrarea care satisface într'o măsură largă interesele generale conținând și o hartă interesantă după modul cum a fost împărțit orașul în ghid.

Tabloul tuturor automobilelor din orașul și județul Iași se va găsi deasemenea în ghid.

Schimbarea Voltajului

impune modificarea electromotoarelor; lucru ce se face conștiincios la Secția de Electricitate de la Școala Superioară de Arte și Meserii.

Frantz Laibel
str. Moara de Vânt 18

tae porci și prepară Mezeluri la domiciliul clientului.
Inștiințat prin o cartă poștală, vin la domiciliu.

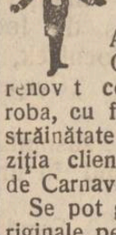

Pentru Carnaval

Aducem la cunoștința Onor. Public că am renovat complect toată garderoba, cu felurite modele noi din străinătate și punem la dispoziția clientelei toate costumele de Carnaval.

Se pot găsi lucruri noi și originale pentru toate gusturile.

Măscuțe picante și de toată frumusețea.

Specialist în deghizamente.

Frizeria Hamburgher
Str. Costache Negri 32

Se caută

Directoare pentru Școala Froebel ană și Dispensarul din Fundația „Moritz Wachtel". Ofertele se vor adresa: M. WACHTEL.
Banca Moldova, Iași

BIBLIOTECA UNIVERSITĂȚII IAȘI

Biblioteca Universității Loco

ANUL XXIII No. ...

3 LEI EXEMPLARUL

DUMINICA 12 DECEMBRIE 1926

ABONAMENTE

Lei 1000 pe un an
„ 500 . . . „ 6 luni
„ 300 . . . „ 3 luni

OPINIA

ZIAR POLITIC COTIDIAN

ANUNCIURI se primesc la toate Agențiile de Publicitate și la Administrația ziarului Iași—Str. Gh. Mârzescu 17

Problema dinastică în România

Importantul articol al ziarului „Le Temps“ din Paris

Am semnalat în numărul nostru de ieri, articolul de fond pe care marele cattdian francez „Le Temps“ (cu adânci legături în cercurile diplomatice), îl consacră „Chestiei dinastice în România“.

Astăzi îl reproducem în întregime, felul just cum prezintă situația din țara noastră, meritând să fie cunoscut.

*

„Intoarcerea reginei Maria la București va avea fără îndoială ca urmare de a grăbi punerea la punct a chestiei dinastice în România. De fapt, această chestiune este definitiv tranșată de regele Ferdinand, de acord cu parlamentul și marea majoritate a națiunii, și e de-ajuns să o despărțim de interpretările absolut false pe care unii s'au încercat să le dea în cercurile străinătății în legătură cu penibilele împrejurări create de boala suveranului.

Faptele : abdicarea prințului Carol

Faptele sunt destul de simple și nu justifică întru nimic tulburarea care se încearcă a se crea—în zadar de altfel—în jurul unei situații care este regulată până în cele mai mici amănunte și care n'ar mai putea da loc la nici o surpriză. Prințul Carol renunțând de bună voe la drepturile sale, actul de la 4 Ianuar trecut, aprobat de parlament, l-a scos chiar de la tutela fiului său Mihai, care devine de drept moștenitor al tronului, și îl îndepărtează pentru zece ani de pe teritorul român, termen peste care va fi admis să se întoarcă numai cu autorizația regelui sau a consiliului de regență. In caz de vacanță a tronului, un consiliu de regență compus din prințul Nicolae, cel de al doilea fiu al regelui Ferdinand, din patriarhul român și din primul președinte al Curții de casație, este prevăzut pentru a-și asuma sarcina puterii supreme, până la majoritatea tânărului prinț moștenitor.

Dezmințirea zvonurilor tendențioase

Acest regulament, inspirîndu se dela interesele superioare ale țării, care se confundă în România mai mult ca aiurea poate cu interesele dinastiei, este definitiv. Contrar zvonurilor lansate necontenit dela Berlin, Budapesta și Viena, nici un moment n'a fost chestiunea de a se raveni asupra faptului împlinit.

Scrisoarea regelui

Scrisoarea pe care regele Ferdinand a adresat-o președintelui de consiliu, și în care, într'un limbaj de o mare înălțare de gândire, el proclamă necesitatea de a menține „principiile monarhiilor constituționale, care nu îngădue ca soarta coroanei să fie lăsată în sama unei voințe schimbătoare“, nu lasă să mai subsiste nici o îndoială în această privință.

Eroismul Regelui

Trebue să recunoaștem că regele Ferdinand, de două ori, în momente grave din timpul domniei sale, când a trebuit să rupă legăturile cu familia sa pentru a hotărâ intrarea în războiu a Romîniei alături de aliați, și când după propriile sale vorbe, a trebuit să pue un capăt consecințelor rătăcirilor și nehotărârii unui copil iubit“, și-a îndeplinit cu o nobilă conștiință datoria sa de suveran, subordonând sentimentele personale și gândul său intim, consolidării țării și măririi naționale.

Atitudinea partidelor

Este evident că lucrând astfel, regele Ferdinand e de acord cu poporul său. E de-ajuns să constatăm că actualul președinte de consiliu, generalul Averescu, și d. Brătianu, care a fost șeful a tot puternic al guvernului liberal de eri, susțin cu hotărâre pe suveran în atitudinea pe care a adoptat-o ; că toate partidele, cu excepția, poate a grupului de sub șefia d-lui Iorga, aprobă această politică, — pentru a ne convinge că, *ori ce s'ar întâmpla mâne, România solid stabilită pe bazele sale naționale, este la adăpostul oricărei aventuri interne.* Cum a declarat cu tărie d. Brătianu, dacă cineva ar vrea să încerce de a tulbura liniștea și progresul constant al țării, ar găsi în respectul românilor pentru căile legale și în voința lor, un obstacul tot atât de netrecut ca și acela pe care dușmanii națiunii l'au întâlnit la Mărășești.

Franța și România

Franța, care știe că are în poporul român un aliat credincios care este în deplină simpatie cu el atât în zilele de cumpănă cași în zilele de veselie, nu se îndoește că România își va urma cu cea mai bună stăruință desvoltarea măririi naționale. O Românie prosperă și tare e necesară la menținerea păcii, căci ea este o barieră sigură care apără Europa meridională și centrală în acelaș timp, contra revoluției bolșevice și contra oricărei întoarceri ofensive a acelora care s'au făcut complicii docili ai vechiului imperialism pangermanist“.

ASPECTE

Liga diplomaților, nu a Națiunilor

Liga Națiunilor se întrunește iarăși, prezidată acum de socialistul Vanderwelde ; eternele probleme cari se desbat dela înființarea Ligei, vor fi luate din nou în discuție, se vor face propuneri și contrapropuneri, se vor ține discursuri și se vor da comunicate.

Popoarele așteaptă pacea mereu ; în chestia înarmărilor fiecare popor ar avea de spus ceva, dar legile restrictive și respectul minciunilor convenționale impun tăcerea, armata fiind considerată o sacră și inviolabilă instituție.

Guvernele vorbesc totuși la fiecare ocazie despre imuabila lor dorință de a se statornici pacea ; și în acest timp smulg dela parlamentele docile credite enorme pentru înarmări, întreținprintr'o propagandă continăstarea sufletească prielnică războaelor și urmăresc fără cruțare pe acei cari își îngădue să propage în adevăr învățăturile pacifiste.

Deunăzi, au fost arestați prin împrejurimile unui câmp de aviație francez, câți-va spioni englezi ; zilele trecute, în fabrica de aeroplane Farman din Paris, a fost descoperit un spion german, la Berlin poliția a arestat câteva artiste de varieteu franceze sub acuzația că făceau spionaj, afacerea Garibaldi este îndestul de cunoscută...

Aceste exemple învederează că vechile sisteme ale politicei externe sânt încă în vigore ; spionajul și contra-spionajul, eventual provocările cari pot duce la violente conflicte armate, se practică de toate țările europene cu o deosebită atențiune.

Diplomația și armele de luptă pe cari le-au utilizat Bethman Holweg, Berchtold, Delcassé, Sazonov și toți reprezentanții unui regim pe care l-am crezut perimat, se continuă sub Briand, Streseman, Chamberlain, în dispretul faimoaselor discursuri de la atâtea conferințe și banchete.

Liga Națiunilor se întrunește iarăși, de data aceasta sub presidența socialdemocratului ministru de externe al catolicei Belgii ; încă un discurs, încă un banchet, încă un comunicat, nimic mai mult.

Pacea între popoare va veni totuși odată : va veni în ziua în care popoarele își vor da seama că, pentru închegarea fericirii lor, n'au nevoe de misiții diplomației, chiar dacă sânt colorați cu roșul spălăcit al social-democrației.

Liga Națiunilor e o ficțiune diplomatică.

G. SPINA

Incordarea franco-italiană

Concentrarea escadrei franceze din Mediterana

Ingrămădirea a peste 3 divizii franceze la granița Alpilor, s'a făcut din cauză că italienii au căptușit frontiera cu trupe regulate și cu numeroasă miliție fascistă. Alte trupe italiene au sosit la Ventimilia, sub cuvânt că urmăresc pe câțiva atentatori antifasciști.

Guvernul francez a dispus complectarea măsurilor de apărare, concentrând întreaga escadră mediterană între Toulon și insula Corsica.

Situația a devenit foarte serioasă.

O mișcare în Anglia

împotriva războaelor

Fostul ministru laburist, d. Ponsomby, a pregătit o petiție pe care o va adresa guvernului englez și în care se spune că semnatarii petiției refuză categoric să sprijine orce guvern englez care—în caz de conflict cu o putere străină — ar recurge la arme.

Până acum, peste 100,000 de oameni au semnat petiția lui Ponsomby și probabil că numărul aderenților va spori considerabil. Toți aceștia nu voesc ca Anglia să facă război Chinei sau Rusiei sovietice.

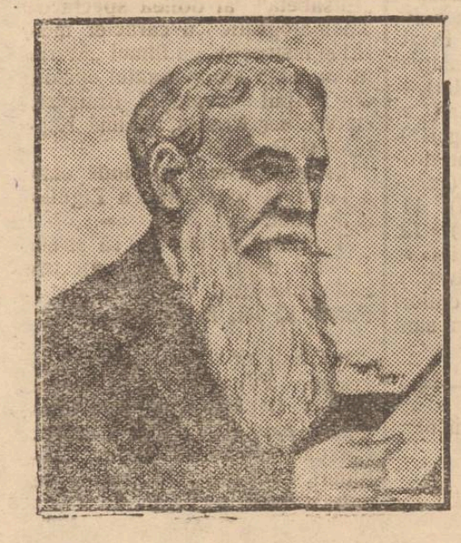

Nicolae Passici, marele barbat de Stat al Jugosl viei, a încetat din viață ieri la Belgrad, în etate de 81 ani.

Passici a condus jumătate de secol viața publică a Serbiei vechi, și a contribuit la făurirea Serbiei Mari (Jugoslavia).

Passici se bucura de un prestigiu european.

CRIZA UZINELOR FORD

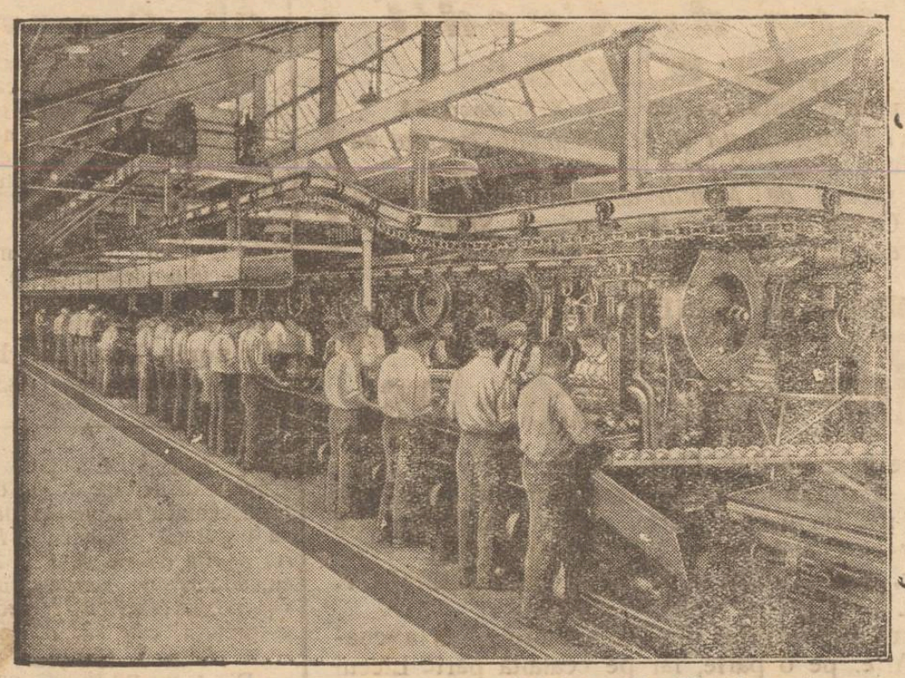

Marile uzine americane de automobile, ale lui Ford, suferă o criză de supraproducție. Ele își vor micșora activitatea și vor licenția un mare număr de lucrători.

Clișeul nostru reprezintă o secțiune unde se lucrează piese de automobil.

PENTRU D. PETREA

Cum s'a sporit prestația la Chișinău

Consiliul municipal din Chișinău a înțeles că populația nu poate fi împovărată peste măsură și că trebuește păstrată o justă proporție între dările către stat și taxa comunală de prestație.

Iată într'adevăr, felul cum s'a sporit prestația la Chișinău :

Cei cari plătesc un impozit pe venit până la 800 lei, vor plăti 60 lei prestație.

Pentru un impozit de la 800 la 2000 lei, prestație 200 lei.

Pentru un impozit de la 2000 la 6000 lei, prestație 600 lei.

Pentru un impozit de la 6000 la 12,000 lei, prestație 1200 lei.

In fine, pentru impozitul mai mare de 12,000 prestația va fi 2000 lei (maximum).

Așa dar, o gradație relativ modestă și o proporționalizare justă. D. Petrea ar putea lua aminte. X.

„KEMAL“

IN LOC DE CONSTANTINOPOL ?

Ziarele turcești cer cu insistență ca vechiul Constantinopol să fie numit deacum înainte „Kemal“, ca un omagiu național pentru marile servicii pe care Mustafa Kemal le-a făcut republicei turcești.

Turcii, care de dragul lui Kemal au călcat legile străbune și i-au ridicat o statue, nu vor hezita probabil să schimbe numele vechiului oraș.

Tot așa au procedat și rușii cu Petersburgul care se numește acum Leningrad.

Din toată lumea

Cadoul fantastic.— Știrea despre cadoul de nuntă de 8 miliarde lei căpătat de d-ra Bourne din Filadelfia (despre care am vorbit ieri) trebuește complectată.

Fabricantul Bourne a murit decurînd și a lăsat notarului său o scrisoare prin care-l însărcinează să predea uriașul cadou în ziua căsătoriei d-rei Marjorie Bourne. Jumătate din sumă devine proprietatea soțului.

Această dărnicie a fost păstrată în secret până în ziua nunții. Vă închipuiți deci surpriza miresei și a soțului ei d. Alex. Thayer, un modest agent de asigurare din Filadelfia !

Păcat că Bourne n'a avut atîtea fete cîți agenți de asigurare sunt în lume....

*

Zăpadă neagră.— In regiunea Puy-de-Dome (Franța) s'a petrecut un fenomen ciudat.

S'a depus un strat de zăpadă gros de cîțiva centimetri. Apoi s'a lăsat o negură foarte deasă iar zăpada (fără a se topi) a devenit complect neagră, în toată grosimea ei, de parcă ar fi fost unsă cu păcură.

*

Cutremure de pământ.— Mai multe cutremure de pământ se anunță din Bellingham, statul Washington (Statele-Unite) ; Remiremont (Franța) și Kapli (Armenia). Acesta din urmă a fost catastrofal, producând mari distrugeri și numeroase victime omenești.

In pag. III-a

Ultima Oră

O lucrare bisericească

de mare însemnătate

Comemorarea la Iași a soborului de la Niceea

Serbarea comemorării Soborului de la Niceea, care a avut loc la Iași în zilele de 11, 12 și 13 Octombrie anul trecut, a culminat prin ședința festivă a Sf. nostru Sinod românesc, în catedrala metropolitană, la care au participat toți PP. SS. Membri ai Sf. Sinod, fată fiind MM. LL. Regele și Regina cu Familia Regală, membrii Guvernului și mulți dintre demnitarii Statului Român : Deputați și Senatori.

Această comemorare, prin felul cum s'a desfășurat, a rămas ca un fapt de mare însemnătate în istoria Bisericei noastre naționale, pentru care s'a găsit de cuviință de către Membrii Sf. Sinod să se scrie într'o lucrare, tot ceia ce s'a făcut și tot ceia ce s'a spus cu acest prilej. Tot în această lucrare se cuprinde și pelerinajul făcut la mormântul marelui Mitropolit Varlaam, care se află la mănăstirea Secu.

Lucrarea s'a tipărit în tipografia mănăstirei Neamțu și cu alcătuirea ei a fost însărcinat preotul C. Dron.

In ea se mai află 24 clișee, reprezentând unele figuri istorice și diferite momente din desfășurarea acestor serbări.

Și fiind vorba de unele fapte, care aleătuesc pentru lumea creștină și îndeosebi pentru Biserica noastră strămoșească un adevărat eveniment, credem că această lucrare să cuvine să fie la îndămâna ori cărui preot și în bibliotecile parohiale, precum și în casa ori cărui bine credincios.

Lucrarea este tipărită pe hârtie de calitate superioară și costă 60 lei exemplarul.

Discuții și Păreri

Invățământul religios

în proocotul de reformă a învăț. secundar

de Gh. Chiriţescu

Războiul surd, dintre filosofie și religie, ia la noi, în vremurile în care departamentul instrucției este condus de un profesor filozof un caracter ceva mai bătăios și mai fățiș. Așa rezultă cel puțin din reacțiunea clerului, care ține cu orice preț la păstrarea prestigiului pe care învățământul reiigios l-a avut până acum în școala secundară.

Ministrul reduce orele, prin proectul său de reformă a înv. secundar, iar clerul cere nu numai păstrarea numărului de ore de până acum, dar pretinde ca orele de religie să se înmulțească și religia, ca obiect de învățământ, s'ajungă până la ultima clasă de liceu.

Laicii rămân în oarecare măsură nepăsători la această neînțelegere. Este un semn pe cari nu-l poți interpreta decât că chestiunea nu atinge adânci trebuinți sufletești la ceștia din urmă și nu atinge cred, fiindcă mi se pare că laicii aprobă tăcut pe un preot din București, care într'un articol însuflețit strigă : „*Inapoi la parohie*“ !

Filosofia nu vine în conflict cu religia, de cât atunci când se întâlnesc pe tărâmul învățământului, ori în demonstrarea în mare, a unei probleme despre „existență“, „păcat original“. „viață de după moarte“ etc. etc.

Filosofia în fața altarului e cuviincioasă e chiar mai mult de cât rezervată.

Până acum aceste două disciplini, religia și filosofia, erau (la noi) într'o tandreță mai mult protocolară decât sinceră și a trebuit să vină un ministru filosof să termine cu această tandreță.

Metafizica este doar religia omului cult, precum religia este metafizica omului simplu spune d. I. Perovici.

Amândouă doar prin părțile lor avansate, depășesc experientele de laborator ale științelor pozitive și se opresc în lumi imateriale ; pe tărâmuri în care sufletul omenesc însetat de „*adevărul absolut*“, sau înfricoșat de neînțelesul a tot ce-l înconjoară, „abea“ își găsește liniștea.

Ele sunt tovarășe de drum lung și atunci de ce oare nu se'nțeleg ?

Tineretul mai svăpăiat, dornic să afle tot mai mult, să de-

Continuarea în pag. IV a

CHEMARE! Sindicatul Comercianților detailiști

Cheamă pe toți comercianții din Iași la INTRUNIREA PUBLICA ce va avea loc mâine Duminică 12 Decembrie ora 9 jum. a. m. în sala Camerei de Comerț. - In acest scop sosește în localitate o delegație de comercianți din București în frunte cu D-l I. BUTNARIU preș. Sindicatelor din România Mare. Veniți cu toții. La ordinea zilei tot ce privește comerțul. Comitetul

Casa de Credit
„BATA"
Magazin Universal str. Gh. Mârzescu 34
Haine bărbătești gata și de comandă, Blăniță de piele, Demiuri, S urte, Mantile de cauciuc, Raion special de Mantile de damă, Incâlțăminte Galoși și Șoșoni, Manufactură, Stofe
Orice articole de prima necesitate se vând cu
Prețuri avantajoase
MARI INLESNIRI DE PLATA

Uzina Electrică - Iași

aduce la cunoștința Onor. Public că:
1) **Str. Lăpușneanu** porțiunea cuprinsă între Piața Unirei și str. Ba u pe o parte, ultima casă Magazin Macri, iar pe cealaltă parte Librăria Kuperman.
2). **Str. Cuza-Vodă** între Piața Unirei și strada V. Alexandri.
3). **Str. Academiei** din Piața Unirei până la școala Belle Arte. pe o parte, iar pe cealaltă parte Liceul Național inclusiv;
Voltajul la curentul electric se schimbă **Marți 14 Decembrie a. c.** în loc de 10 Decembrie;
Marți între 12—2 p. m. curentul va fi tăiat pentru ca Onor. Public să poată schimba becurile și aparatele electrice.

Tribunalul Jud. Iași Secția III-a

Publicație de Vânzare

No. 7220 din 4 Octombrie 1926

Dl. Avocat H. Gherner din Iași în calitate de proc. al D lor Rach l (Ruchla) Rozenberg și Suzana Rozenberg cea întâi soție ia a doua unica fiică, moștenitoare al d funcului Jean Rozenberg prin pet ța înreg. la No. 28055/926 a cerut Trib. Iași s. III, să autorize Corpul Portărcilor l și să facă din nou formele de vânzare prin licit. publ. a imobilului din Iași str. Crucei No. 19 propr. debitorilor David Haham și Șama Epștein propr. domic. în Iași str. Crucei No. 19, pentru îndesfularea creditoru ul cu suma de 80.000 lei capital cu proc. de 3 la sută pe lună de la 15 Februar 1925 până la a h tare plus 6000 lei onorar de avocat osebit cheltueli de urmărire ce are alua în baza contractului de Imprumut autentif cat de Trib. Iași sub No. 1122 | 926 înscris la No. 84 | 1924 și învestită cu form. exec. la No. 74 | 925, creanța devenită exigibilă prin neplata sumei de 10.000 lei expirată la 25 August 1924 și a ratei de dobânzi dela 25 Februar 1925.

Tribunalul admițând cererea prin Jurnalul No. 6877 | 926, a autorizat Corpul Portărelor Iași să facă din nou formele de vânzare prin licit. publ. a imobilului urmărit; s'a făcut și comunicat comandamentul No. 2157 din 1925 după care conform art. 503 pr. civ. s'a făcut Procesul verbal de situație al imob lului urmărit care sunt: Un imobil situat în Iași pe linia străzei Crucei No. 19 construcții de cărămi ă acop. cu tablă, compus din trei camere de locuit și o bucătărie, din jumătate din local liber din dos și două magazii de scânduri cum și parte din corpul de clădire din curte situat de asemenea în Str. Crucei No. 19 compus din două camere de locuit, care vin alăturea de apartamentul ce aparține lui Heipfel Epștein din o atr ia cameră de locuit ce vine după cele două odăi care aparțin Clarei Șloim Mates, precum și din 2 magazii de scânduri, alăturea de cele ce aparțin lui Hepfel Epștein cu c rdacul pe toată întinderea camerelor arătate mai sus. Este îngrădit în față și de ambele părți cu garduri de scânduri, iar la fund nu are nici un soi de îngrădit ră, având o poartă și o poit ță spre Str. Crucei cu care să megiește în față la o parte cu imobilul lui Blau și cealaltă parte cu imobilul D-nei Paraschiva Milonschi curtea este comună cu propr. D-lui Hepfel Epștein și Clara Șloim Mat s. Imobilul n'are alte sarcini afară de creanța de mai sus.

Se încunoștiințează că vânzarea și adjudecarea acestui imobil va avea loc, în pretorul Trib. Iași S. III-a ziua *de 17 Decembrie 1926 ora 12 amează* începând licitația publică de la suma de 30.000 lei pentru imobilul partea D-lui David Haham și de la 20.000 lei pentru imobilul partea debitorului Sama Epștein.

Sunt somați toți acei ce au vre-un drept de arendă, chirie, ipot că sau alte privilegii ca înaintea adjudecării să arăte înaintea Tribunalului pretențiile lor, cunoscând că la urmă nu li se vor mai ține în seamă.

Dosar No. 518—925.

Președinte, M. EȘIANU

Portărel, I. Popovici

Câștig sigur
500-1000 lei zilnic

Asigurarea **„Regina Maria"**
Iași, str. Gh. Mârzescu 23-25

Caută reprezentanți și agenți de orice branșă; care vor putea câștiga ușor 500 până la 1000 lei zilnic fără a se deplasa de la afacerile lor personale.

A se adresa la sediul Societății.

Sfatul Negustoresc
IAȘI

Comercianți!
Industriași!

Mâie Duminică 12 Decembrie crt. ora 10 dimineața sunteți convocați la Sfatul Negustoresc pentru ca să avizați asupra aplicării **taxei ad-valorem** și asupra tuturor proectelor financiare care tind la o sporire insuportabilă.

De felul cum veți răspunde acestei chemări depinde satisfacerea doleanțelor negustorimei.

Veniți dar în număr cât mai mare căci numai solidaritatea asigură succesul acțiunei.

COMITETUL

Cercul cultural muncitoresc
„WECKER"

Aduce la cunoștința muncitorilor că cu începere de la 15 Decembrie se vor redeschide cursurile serale de limba și literatura „jüdisch".

Inscrierile au loc Duminică, Marți și Sâmbătă, între 3—5 p. m. când Biblioteca e deschisă.

COMITETUL

Pentru Carnaval

Aducem la cunoștința Onor. Public că am renovat complect toată garderoba, cu felurite modele noi din străinătate și punem la dispoziția clientelei toate costumele de Carnaval.

Se pot găsi lucruri noi și originale pentru toate gusturile.

Măscuțe picante și de toată frumusețea.

Specialist în deghizamente.

Frizeria Hamburgher
Str. Costache Negri 32

ALTOI DE VIȚĂ
și tot felul de viță de vie, direct producătoare, bogată în rădăcini, de 1 și 2 ani, deasemenea *Riparia* și viță de vie de 1 și 2 ani cu rădăcini de aceleași soiuri; viță netedă; se poate procura cu prețuril cele mai eftine la

Via I. Szüos
Dioslg In Bihor No. 23
Preț curent gratuit și franco.

SOBE DE TERACOTA
MATERIAL SUPERIOR
DIN RENUMITELE FABRICI
H. TRICHTER
execută stilurile cele mai moderne recunoscuta Firmă
Ioan Zlatovici
Iași, str. Muzelor 2
Se angajează lucrări pentru provincie cu prețuri de reclamă
Deviza noastră este:
muncă și cinste.

INSERȚIE [1])

Domnului Director al Ziarului „Opinia",

Pentru restabilirea adevărului vă rugăm a însera:

Banca generală prin un concurs de împrejurări a ajuns din garantă furnizoarea unei Divizie cu aprobarea lor de fapt a una sută vagoane lemne din un stoc de aproape una mie vagoane, ce posedă la Moinești

Divizia a plătit 520,000 lei valoarea lemnelor aflate și văzute.

A trimis 45 vagoane care s'au încărcat și primit. Când nu s'a mai dat vagoane, nici pentru armată, transportul a încetat, termenul a expirat și Divizia, cere prin Parchet, restituirea lemnelor neprimite la domiciliul lor și una sută mii lei daune.

Banca a promis pentru lichidarea afacerei, restituirea valorei, lemnele fiind astăzi mai scumpe, în speranța de a le vinde altora, dar fiecare cumpără numai încărcat în vagoane, ce nu se dau acum.

Față cu aceste greutăți Banca se plânge Ministerului d Războiu care recomandă Diviziei a ti împăciutoare fiind notorie lipsă de vagoane. După aceasta se prezintă Băncei un domn Căpitan cu care s'a convenit a se stărui impreună pentru vagoane c. f. r.

Spre mirarea noastră a mai cerut 25 vagoane lemne amendă benevolă, fiindcă am scăpat termenul de încărcare. I s'a aprobat pentru liniște lei 40.000.

D. Căpitan văzând culanța noastră a crezut că cine știe ce mare vină are banca că ei n'au putut procura vagoane și Banca încărca la timp și acum încearcă prin parchet și presă să obție 100.000 lei daune dela noi și costul lemnelor pe care Banca le-a plătit odată cu banii lor și în contul lor.

In loc să fie mulțumiți că valoarea lemnelor s'a dublat aproape și să stăruească să-și încarce lemnele, cu apucături militărești, ridică pretențiuni absurde.

Banca Generală
Societate Anonimă Română
Iași

1) Redacția nu răspunde de cele publicate în această rubrică.

Prinderea banditilor dela Păcurari

și Nicolina

Opt basarabeni arestați în urma unui denunț

Am semnalat ultimile atacuri bandițești comise iângă Iași.

Astfei a fost jefuit de către o bandă de mascați vierul Chiru pe șoseaua Nicolina, și locuitorul Popoiu din Miroslava, la capătul Păcurarilor.

Aceiași banditi atacau pe sătenii care se'ntorcea dela târg.

Un denunț la jandarmi

Poliția fiind înștiințată de aceste atacuri, a început cercetările.

Tot odată și jandarmii respectivi au intreprins cercetări, de oarece unele atacuri s'au comis în afara orașului.

Acum două zile șeful postului de jandarmi din Miroslava a primit un denunț din partea unei femei.

Denunțătoarea arăta că găzduind odată câți-va banditi, a aflat despre operațiile lor și a indicat locul de întâlnire.

Descoinderile din Nicolina

Pe baza acestui denunț, șeful postului de jandarmi din Miroslava a venit eri dimineață în oraș, la d. comisar Em. Mircescu, cerându-i în ajutor câțiva agenți.

Impreună cu câțiva polițiști, șeful postului din Miroslava a început să cutreere locul indicat în denunț.

In acest scop a făcut câteva descinderi.

Opt banditi prinși

In târgușorul Nicolina la ascunzătoarea indicată au fost prinși o parte din banditi.

Alți câțiva au fost arestați în str. Crucei.

Cu toții în număr de opt au fost duși la postul de jandarmi din Miroslava pentru complectarea cercetărilor.

Banditii sunt basarabeni.

Ultimul atac

Banda fiind prinsă, s'a stabilit că ultimul atac a fost comis la moșierul Dumitrescu, când banditii au spart hambarul.

Acum continuă cercetările spre a ieși la iveală toate atacurile comise de acești opt banditi.

Rep.

Atacerea vagoanelor cu „precădere"

Am relatat în numărul de eri, că Direcția C. F. R. de la ministerul de Comunicații, a deschis o anchetă pentru a se stabili cine a acordat permisul de 200 vagoane cu precădere acordate d lor Mihailescu și Weissman.

In legătură cu această anchetă, Direcția generală C. F. R. a cerut Direcției locale de exploatare, unele lămuriri.

Intre altele, s'a cerut să se afle, dacă există o societate între d-nii Mihailescu și Sol. Weisman.

*

D. Eșeanu, președintele secției III, fiind întrebat oficial de existența societății, a răspuns că'n ziua de 29 Oct., s'a înscris în registrul trib. III, o asociație — sub firma Producția Agricolă.

Capital social 100,000 lei. Componenți d-nii Ernst Mihăilescu și Sol. Weisman. Scopul Asociației: cumpărături, vânzări și *expediții* de cereale, în țara și export. Direcția o are d. Sol. Weisman.

Lămuririle au fost trimise urgent la București.

De notat că autortzația de 200 vag. cu precadere a fost anulată.

Despăgubirile de război

pentru spitalele județului Iași

In fine, Ministerul Sănătății și ocrotirelor sociale a hotărât să facă repartizarea sumelor cuvenite din despăgubirile de război, spitalelor din județul Iași.

D. Ion Axinte, prefectul județului va reprezenta Iașul în această comisiune.

Intrunirea comisiunei va avea loc Marți 11 Dec. crt. la București, când se vor repartiza sumele pentru jud. Iași.

RUBRICA de ȘAH

Redactată de **A. Lernovici**

(23)

Problema Nr. 35

de *A. F. Ianovcic-Inedită*
dedicată d-lui Aurel Lernovici

Negru 5 fig: Rc4, Cg5, Pa6 b4 și h6.

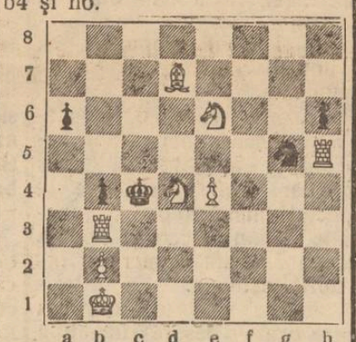

Alb 8 fig: Rb1, Tb3 și h5, Cd4 și e6, Nd7, Pb2 și e4.

Alb joacă și dă mat în 2 mutări.

*

Problema Nr. 36

de E. Brunner

Negru 6 fig: Re6, Td3 și f3, Pd7 f7 și h6.

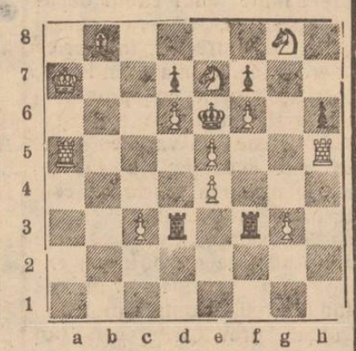

Alb 12 fig: Ra7, Ta5 și h5, Ce7 și g8, Nb8, Pc3, d6, e4, e5, f6 și g3.

Alb joacă și dă mat în 3 mutări.

*

Știri: La Meran, a început Joia trecută un mare turneu internațional, iau parte: 1. Prezipiorka (Polonia), 2. Calapso (Italia), 3. Allimondu (Italia), 4. Colle (Belgia), 5. Spielman (Cehoslovacia), 6. Patay (Ungaria), 7. Yates (Anglia), 8. Tartakover (Ucraina), 9. Kostiș (Jugoslavia), 10. Saconi (Italia), 11. Rosseli del Turko (Italia), 12. Canal (Peru), 13. Grünfeld (Austria) și Groh (Elveția). Vom ține în curent pe cititori cu mersul acestui interesant turneu.

KOPROL purgativ plăcut
Laxativ nemaivăzut

INFORMAȚII

x *Pe ziua de eri, sau înregistrat în localitate 12 cazuri noi de scarlatină.*

x In cursul acestei luni, pictorul Briese își deschide expoziția sa anuală de pictură în sala rotundă din Piața Unirei.

x I. P. S. S. Mitropolitul Pimen pleacă astă seară la București.

x La regionala C. F. R. a sosit astăzi dela Ministerul Muncii un transport de îmbrăcăminte de iarnă pentru copii funcționarilor acestei instituțiuni.

Distribuirea se va face cu începere de Luni.

x De astăzi decanatele facultăților au început să distribue studenților legitimațiile, în baza cărora vor beneficia de reducere de 50 la sută pe căile ferate cu ocaziunea plecărei în vacanța Crăciunului.

Vacanța la universitate începe de Sâmbătă 18 Decembrie c.

x D. profesor I. Minea a fost delegat de către facultatea de litere în comisinnea bibliotecii universității, nu în comis. căminurilor, al cărui delegat e d. profesor G. Pascu.

x Duminică dimineața la orele 10 jum. va avea loc o ședință a societății „Prietenii Radiofoniei".

D. dr. Cișman va ține o conf rință despre „Fading și paraziți", după care se vor discuta diferite chestiuni în legătură cu mișcarea Radifoniei.

x Ceilalți doi complici ai bandei de m nori; Roman Cazacu și C. Mocanu au fost înaintați eri după amiază la Parchet.

Ambii au fost depuși la Galata.

x MUNCITORESTI.— Din ordinul ministerului de interne s'a interzis muncitorilor comemorarea singeroasei zilei de 13 Decembrie.

— Primim de la sindicatul textil Iași un protest contra inscenării de comploturi și brutalizarea muncitorilor la Siguranța din București.

x POLIȚIENEȘTI.— In piața halei a fost arestată d-ra Clara Clingher din str. Ipsilante, pe când voia să sustragă bani din buzunarul unei sătence.

— La o cîrciumă din strada Palat, a fost arestat Gh. Bistriciuc (originar din Bălți), fiindcă a voit să jefuiască pe săteanul V. Gologan din Voinești.

— Astă noapte a fost spart galantarul fotografului Packer din str. Lăpușneanu, și s'au furat 3 aparate fotografice de valoare.

—Doi indivizi au încercat astă noapte să jefuiască băcănia Herman Schvartz din str. Salhana. Surprinși de gardist, hoții au fugit.

x Un număr de birjari care au lipsit la dejurnă în gară, la sosirea trenurilor, au fost pedepsiți—din ordinul d-lui inspector Andreescu—la câte două zile oprire de a circula în oraș.

Recidiviștii vor fi dați judecătei.

x *Cinematograful Instructiv.* - Mâine Duminică ora 10 dimineață va avea loc în sala „Elisabeta" al doilea spectacol cinematografic cu caracter moral și instructiv, cu filmul „Maria Antoaneta" emoționantul episod din timpul revoluției franceze, cu Werner Krauss, Diana Karrene și Runici.

Programul mai cuprinde câte o ilariantă comedie cu Zigotto și Polidor.

Tineretul ar trebui să asiste cât mai mult la aceste spectacole educative.

Parter 12 lei, Balcon 8.

x Expoziția de pictură și gravură Petrescu și Dimitriu din str. Lăpușneanu, se închide mâine Duminică 12 Decembrie. Persoanele cari au reținut tablouri, sunt rugate a trece spre a le ridica.

ULTIMA ORA

MARE INCENDIU LA POŞTA CENTRALA IAŞI

CAUZELE.— CE A ARS.— CONSECINŢELE.— ANCHETA

La orele 6 dim. personalul de serviciu al postei centrale a zărit o mare lumină, în aripa dinspre gară a imobilului.

O clipă în urmă, flacări mari au răzbit prin uşa şi ferestrele camerei mecanicului poştei, — aflate în aripa stângă.

Serviciul telefonic a dat imediat alarma. Au fost chemate toate secţiile de pompieri. Deasemenea au fost înştiinţate şi autorităţile.

Au sosit imediat toate secţiile de pompieri sub comanda d-lui căp. Angelescu.

Intre timp, focul a luat proporţii. De la camera mecanicilor, aflaţi exact deasupra sălilor de maşini şi a depozitului de benzină, focul a răzbit în pod, întinzându-se spre aripa din faţă.

Pompierii au căutat mai întâi să evacueze depozitul de benzină.

Totodată s'a cerut şi ajutorul Pichetului de incendiu al Reg. 13 inf.

Acesta a sosit odată cu soldaţii companiei de jandurmi.

De oare ce şi publicul începuse să soseasc, s'au luat şi măsuri de ordine pentru evitarea furturilor.

*

Podul clădirei fiind vechi flăcările s'au întins şi asupra aripei drepte, distrugând-o complect.

Sosind şi apa, pompierii au căutat să salveze celelalte etaje. Munca le-a fost încoronată cu succes.

La ora 8, focul a fost complect stâns.

A fost distrus numai acoperişul imobilului, serviciul technic şi camera mecanicilor, şi mai multe locuinţe. Pagubele sunt totuşi colosale.

Cele două etaje de jos sunt neatinse.

*

Deocamdată, poşta a fost complect dezorganizată.

Firele de legătură—ale telegrafului şi telefonului au fost în mare parte rupte.

Serviciul poştal nu poate funcţiona, slujbaşii fiind ocupaţi de a reaşeza birourile şi archiva evacuate în curte.

*

Ancheta

La ora 10, d. procuror Buzea, însoţit de d. comisar Bobeica, a început ancheta, pentru a stabili cauza incendiului.

Sunt două versiuni—una, că focul ar fi isbucnit de la o plită, a unui locatar din etajul al treilea.

Se ştie în adevăr, că în acel etaj, sunt unele apartamente ocupate de particulari.

Dar locatarii dovedesc că de la ora 6 seara plita a fost stînsă.

A doua versiune e, că focul a provenit de la un scurt circuit electric.

*

Pagubele suferite de P. T. T. nu se pot încă evalua.

Telegraful şi telefonul au fost salvate, de asemenea şi poşta care vor putea continua să funcţioneze, dacă nu vor cădea plafoanele.

La depozitul de tutun, pagubele sunt mai mari, căci întreaga cantitate de tutun a fost udată.

*

Ca măsură provizorie, inspectoratul va detaşa un număr d funcţionari la filialele gării ş la oficiul Lăpuşneanu, căci accesul la centrală e foarte anevoios.

In acelaşi timp inspectoratul va cere Primăriei să-i pue la dispoziţie două camere, pentru a instala o sucursală, în aşteptare, să se soluţioneze situaţia centralei în urma acestei nenorociri.

*

Am spus că telegraful şi telefonul au fost salvate,—dar comunicarea cu Bucureştiul nu se poate face.

Din contra, situaţia s'a mai înrăutăţit. In adevăr inspectoratul local a fost înştiinţat că o nouă furtună s'a deslănţuit între Buzău şi R. Sărat care a trântit la pământ stâlpii ridicaţi după prima furtună.

Un subsecretariat la comunicaţii

Bucureşti.— Suveranul a semnat decretul pentru înfiinţarea unui subsecretariat de stat la departamentul comunicaţiilor.

D. general Mihail Ionescu va fi numit titular al acestui subsecretariat.

In cel de-al doilea post de subsecretar de stat la interne va fi numit pe ziua de 15 Decembrie, d. P. Tornescu deputat de Roman.

Regina dezminte

că ar intra în regenţă

M. S. Regina a declarat că nu va primi să figureze în regenţă.

Camera franceză

a votat bugetul

Paris 11.— Camera a adoptat cu 410 contra 136 voturi, ansamblul budgetului pe 1927, prezentând 39.634.408.139 franc la cheltueli şi 40.099.161.036 franci la venituri. Numai socialiştii şi comuniştii au votat împotriva budgetului.

Camera a luat apoi vacanţă până la 17 Decembrie.

---

x Joi curtea cu juri din Capitala a judecat procesul Achilinei Tăurescu, care acum câteva luni a împuşcat pe maiorul Gheorghiu.

Curtea a condamnat pe Achilina Tăurescu la cinci ani reclusiune.

SPORIREA TAXELOR DE CONSUMAŢIE

Cuprinsul proectului de lege

Proectul de lege pentru taxele de consumaţie a fost împărţit ieri la Cameră. El prevede următoarele sporuri:

1 leu la Kg. de petrol; 40 bani la kg. benzină grea şi ulei mineral; 4 lei la kg. benzina rafinată.

4 lei la kg. zahăr; 2 lei la kg. de glucoză; 2 lei la kg. zaharul denaturat pentru fabricarea ciocolatei şi rahatului.

Taxele de fond comunal asupra altor articole de consumaţie se majorează astfel: 3 lei kgr. soda caustică; 6 lei kg. esenţa de oţet; 3 lei ulei de măsline; 60 bani de kg. ape minerale; 6 lei pe decalitru oţet de vin; 50 bani kg. untura de peşte; 6 lei kg. cofeturi, patiserii, pesmeţi, siropuri, 3 lei kg. ceaiu; 3 lei kg. cafea 1 leu kg. cicoare şi surogate 1 leu kg. portocale, lămâi, mandarine, rosoave, smochine, 1 leu kgr. măsline; 2 lei kgr. măsline Volo, struguri de Malaga, stafide de Corint, piper, fisticuri.

Comercianţii, depozitarii sau administratorii depozitelor sunt obligaţi ca în termen oe 1o zile de la data promulgării legii să declare la administraţiile financiare respective cantităţile ce au avut în depozit de la data majorării taxelor şi a plăti diferenţele de taxe ce se vor stabili, în termen de 15 zile de la data expirării termenului declarării.

Pentru depozitele mari ministerul va putea acorda o prelungire de termen de plată peste cele 15 zile.

Premiul Nobel pentru pace

a fost acordat d-lor Briand, Streseman, Chamberlain şi Dawes

Osio 11.— Ieri a fost decernat premiul Nobel pentru pace. Premiul pentru anul 1925, care nu fusese decernat, a fost împărţit între d-nii Dawes şi Chamberlain. Premiul pentru anul 1926 a fost împărţit între d-nii Briand şi Stresemann.

Noile lucrări dela Universitatea locală

Examinându-se eri după amiază, la Universitate, (fiind prezenţi d-nii P. Bogdan rectorul Universităţii, Pompiliu arhitect şef al Ministerului Instrucţiunii şi d-nii profesori universitari), planurile lucrărilor viitoare ce se vor face aici, s'a hotărât în principiu următoarele:

Să se numească sălile mici de curs de lângă amfiteatru de proecţie al facult. de litere; de asemeni şi amfiteatrul de proecţie.

Sa va transforma apoi biblioteca de la et jul 1 în sala de consiliu profesoral.

La Seminariile fac. de litere, asistenţii se vor pune lângă directori.

La laboratorul de mineralogie, terasa va comunica cu camera laboratorului directorului, iar camera de serviciu se va trece în locul laboratorului pentru licenţaţi.

Biblioteca şi sala aparatelor de la Geografie, se vor mări de asemeni se va augmenta şi numărul camerelor la chimia agricolă.

Se vor face corpuri separate la laborat. de zoologie.

Locul ocupat astăzi de Morpologie şi Fiziologie se va transforma în decanatul fac. de ştiinţi

Sălile actuale ale fac. de litere trec la biblioteca universităţii, iar sălile actuale ale fac. de drept, se vor transforma în săli de rectorat.

Revizuirea impozitului

pe venitul proprietăţii agricole şi clădite

Impozitul pe venitul proprietăţilor agricole, categoriile 1—6 inclusiv, cum şi cotele adiţionale corespunzătoare, cu începere dela 1 Ianuarie 1927, se vor socoti la întreitul veniturilor impozabile stabilite de comisiunile recensământului din 1923.

Impunerile din 1927 pentru proprietatea clădită urbană şi rurală, aceasta din urmă întrucât e folosită la exercitarea unui comerţ, industrie, ori e închiriată, se vor stabili pe baza valorii locative reale, constatate la data impunerii.

Pentru clădirile sau apartamentele locuite de proprietarii lor, normele da evaluarea se vor stabili de comisia centrala fiscală luându-se de bază valoarea locativă reală dela 1914.

La proprietăţile stăpânite dinainte de 15 Aug. 1916 în Vechiul Regat şi înainte de 1 Aug. 1914 în celelalte ţinuturi, această evaluare nu va putea trece de nouă ori acea valoare locativă; iar dacă acele clădiri au fost cumpărate după 1 Ianuarie 1919 se va lua de bază cel puţin preţul de vânzare al imobilului, socotindu-se o rentabilitate pînă la 50 la sută.

Contribuabilii sunt datori a face declaraţie pentru fiecare imobil în parte la percepţiile respective pe formularele oficiale alăturând şi actele doveditoare.

---

x D. Const. Căpriţă a fost delegat din partea Consiliului Judeţean ca membru în Comisiunea regională de pensiuni.

x In bugetul viitor al Ministerului Instrucţiunii publice, s'au prevăzut ajutoare, după intervenţia d-lui rector P. Bogdan, pentru studentele şi studenţii cari n'au putut încăpea în căminurile studenţeşti.

Lupii în jurul Iaşului

Iarna aceasta lupii şi-au făcut apariţia mai de vreme în jurul Iaşului.

Acum două zile, la prânz un lup a pătruns în via d-lui N. Gheorghiu, dela Cur a, sfâşiind câteva vite.

Lupii au mai pătruns şi în alte vii şi conacuri.

Pentru mâne Duminică s'a organizat o goană, la care vor participa numeroşi vânători.

INFORMAŢII

x CANIBALISM.— La asediul oraşului Sianfun, soldaţii jefuiau pe civili de toate proviziile. Era imposibil să se cumpere alimente, dar se oferea spre vânzare *carne de om*. Toţi cânii au dispărut. Soldaţii se hrăneau cu carne de cal şi cu tot felul de rămăşiţe.

x Eri a început la Trib. Secţia I, procesul fraudelor de la depozitul de Tutun din localitate.

Sunt implicaţi în aceste fraude d-nii G. Vasiliu, Fătu şi Selateanu.

Ei sunt învinuiţi cum că, cu ocazia scumpirei produselor R. M. S. din 1924 n'ar fi declarat toate produsele aflate în depozit, realizându-şi astfel un mare câştig. Deasemenea sunt implicaţi şi în nişte fraude cu pulbere de vânat.

Restul a fost amânat în continuare.

A apărut în biblioteca populară „Lectura" (No. 96)

O catastrofă comică

de celebrul scriitor satiric *Salom Alechem*, în traducerea d-lui *C. Stăteanu*.

Acelaş număr din „Lectura" mai cuprinde o altă „satiră" despre războiul Ruso-Japonez în forma unei nuvele, nu costă decât 4 lei.

De vânzare la toţi depozitarii de ziare.

---

x In ultimul consiliu profesoral al facultăţii de litere d. profesor Şerban s'a exprimat faţă de colegi, că ar avea intenţiunea să se mute la Bucureşti.

x Ministerul Instrucţiei Publice a acordat revistei ieşene „Viaţa Românească" o subvenţie de 100.000 lei.

Constipaţia vindecati Numai **KOPROL** dacă luaţi.

Ocazie rară

Piano mignon vienez aproape nou, vând avantajos. Adresa la ziar,

LECŢII DE LIMBA LATINĂ predau pentru eleve şi clevi de curs liceal iuferior. Preţuri moderate.

A se întreba în str. 40 Sfinţi No. 1, la d-na Costin.

Blănuri ultimele noutăţi ale sezonului, se găsesc la Mag. de manufactură

ATLAS

STRADA ŞTEFAN CEL MARE No. 3

de la firma **R. Finn Leipzig**. Brül 21

Cu sucursale: Chişinău str. Alex. cel Bun 10 Iaşi, strada Ştefan cel Mare 3.

şi sunt puse în vânzare cu preţuri excepţionale.

A ne vizita spre convingere

La „Ancora"

No. 42 STRADA CUZA-VODA No. 42

vis-a vis de Palatul Camerei de Comerţ

Mare asortiment de jucării pentru copii

Lingerie pentru Dame, şi

Rochii ultimele noutăţi.

Toate cu preţuri foarte modeste

Pentru Podgoreni

VIŢE FRANCEZE şi ALGERIENE

autentice de la renumitele pepiniere **Richter, Commerçon-Foure** şi **Rey-Veyrot**

precum şi

SULFAT DE CUPRU garantat 98-99%

vinde

Cooperativa Podgorenilor din Moldova

Iaşi, strada Arou No. 1

PIETRE de MOARA Masive

Originale franceze LA FERTE SOUS JOUARRE

de 36, 42 şi 48 ţoli

furnizează din depozit:

WATSON & YOUELL

Strada Ştefan cel Mare No. 27 | 29

— I A Ş I —

Porumb detect

cumpără orice cantitate

Fabrica de Spirt „Nicolina"

Strada Crucei 48, IAŞI

S'a pus în vânzare **BORHOT** calitate bună, pentru îngrăşat vite

Viţe de vie algeriene

Furnizabile în Martie 1927

vinde:

WATSON & YOUELL

strada Ştefan cel Mare 27/29 — IAŞI

DISPARIŢIA SENZAŢIONALA

a unui document de mare importanţă

Bucureşti 11.— „Cuvântul" apărut aseară în ediţie specială, anunţă:

Suntem informaţi dintr'o sursă cu totul autorizată, de un fapt de cea mai extremă gravitate şi asupra căruia din motiv uşor de înţeles nu putem să dăm amănuntele precise pe care le deţinem şi cari ne au fost deasemeni confirmate în cercurile oficiale competinte.

Ceiace putem spune este că, un document interesând apărarea noastră naţională a dispărut atunci pe când era trimis din Bucureşti, către o altă destinaţie.

Cercetările se fac în cel mai strict secret.

Principesa Elena va fi Regentă

Bucureşti 11.— In cercurile răspunzătoare s'a luat în serioasă consideraţie o nouă soluţie în chestiunea regenţei. Actuala regenţă de trei urmează a fi dizolvată. In locul ei va funcţiona singură Principesa-Mamă Elena, ca regentă cu deplinătatea prerogativelor cari decurg din noua Ei situaţie.

Se pare că soluţia aceasta găseşte aprobarea tuturor cercurilor conducătoare.

Despre ea se spune că e simplă şi naturală, lăsând la o parte înaltul prestigiu şi marea simpatie respectoasă de care Principesa Elena se bucură în massele populare.

Se discută posibilitatea înfiinţării unui consiliu permanent, ca sfătuitor al regenţei, compus din şefii tuturor partidelor politice.

„INLESNIREA"

VINDE TOATE **IN RATE** LUNARE

Iaşi, Ştefan cel Mare 11, Tel. 381

DOCTOR L. HEITEL

MAMOŞ

De la clinicile din Berlin, Viena Frankfurt

Boli de femei şi naşteri

Str. Săulescu 2 (alături de Biserica Talparari)

Consultaţiuni 3—6 p. m.

Pentru săraci gratis zilnic.

Dr. Jacques Goldner

Şef de lucrări la Facultatea de Medicină

Boli interne, Boli de copii

Iaşi, — strada Mârzescu 17

cons. 2—4 p. m.

DOCTORUL R. DAMSKER

Str. Cizmăriei No. 17

(PIAŢA HALEI)

Consultă zilnic între orele 8—11 a. m. şi 2—5 p. m.

pentru **Boli Interne**

Sifilis şi **Genito-Urinare**

STIRI DIN TARA ŞI STRĂINATATE

IMPRESIONANT CAZ DE SUGESTIE IN SOMN

Visul unei fete din str. Ipsilante.— Urmele misterioase.— Rabinul şi medicii

Un impresionant caz întâmplat noaptea trecută în str. Ipsilante, este mult comentat în cercurile medicale precum şi în tot cartierul Metropoliei.

Dar să arătăm despre ce este vorba.

*

Orfana din strada Ipsilante

In str. Ipsilante 28, locuieşte împreună cu sora ei mai mare, fata Ana Leon în etate de 18 ani.

Fiind orfană de ambii părinţi, fata lucrează la o fabrică de mobile căştigându-şi cele necesare pentru întreţinere.

Noaptea trecută sora ei fiind plecată, Ana a rămas acasă cu cei doi copilaşi ai acesteia. Istovită de munca din timpul zilei, fata a fost prinsă de somn şi a adormit.

Visul tulburător

In timpul somnului i-au venit în vis părinţii. Tatăl ei, mort în timpul războiului i-a pus o mână în gât iar mama punându-i mâna peste gură, a pălmuito şi a pişcat'o.

Părinţii i-au făcut o aspră dojană, cerând să nu fie uitaţi, repetând această cerere de câteva ori.

*

Urmele misterioase

Când s'a sculat fata, dimineaţă, a început să ţipe după ajutor.

Pe faţă avea urmele palmelor şi pişcăturelor. Pe gât şi faţă avea mici urme galbene.

Vecinii adunaţi, au rămas uimiţi de cele narate de An Leon.

Sora ei s'a sfătuit imediat cu cunoscuţii şi după obiceiurile evreeşti, a dus fata la rabin, care a făcut o rugăciune.

In acelaş timp s'au aprins şi lumânările în sinagogă.

*

Cercetările medicilor

Apoi fata s'a dus la lucru. Insă la fabrică fiind văzută cu urmele misterioase, directorul întreprinderei a trimes-o la un examen medical, crezând că ar fi o... boală molipsitopre.

Şi astăzi fata mai are încă unele urme apărute în timpul somnului.

*

Un caz asemănător

O întâmplare asemănătoare s'a petrecut în Iaşi acum câţiva ani.

Medicii psihiatri au examinat cu un viu interes cazul de atunci.

Se pare că nici întâmplarea din str. Ipsilante nu va fi trecută cu vederea,

Se anunţă că doi medici psihiatri vor cerceta cazul în amănunţime.

*

O mărturisire impresionantă

Asupra cauzelor care au determinat părinţii de a-i veni în vis, fata Ana a făcut o mărturisire tragică:

Mama ei moartă acum câţiva ani n'are încă piatră pe mormânt

Corpul tatălui ei n'a mai fost găsit pe câmpul de luptă.

Ori după datinele evreeşti morţii nu trebuesc a fi lăsaţi într'o situaţie ca a părinţilor Anei Leon.

Mama trebuia să aibă o piatră pe mormânt, iar corpul tatălui trebuia găsit şi îngropat într'un cimitir evreesc.

*

După cum am spus, întâmplarea aceasta face obiectul unor largi comentarii în tot cartierul.

L. PAUL

Opera culturală la sate

Pentru căminul din Balţaţi

Chemare

Căminul cultural „Dor de lumină" din Balţaţi-Iaşi, cere pe această cale, sprijinul tuturor acelor oameni de cultură şi de bine, cari cred, că ridicând pătura ţărănească, vom ajunge când va, într'un viitor nu prea îndepărtat, să trăim într'o Românie tare; într'o Românie cu moravurile primenite de către spiritul sănătos al muncii cinstite.

La acest cămin, se pot trata pe'nţelesul sătenilor, chestiuni de educaţie civică, de higienă, de medicină populară, geografie şi istorie naţională, gospodărie şi orice altfel de chestiuni, menite să crească *spre binele obştesc* puterea spirituală a celui dela „brazdă".

Până acum acest cămin, nu de mult înfiinţat, a avut nepreţuitul sprijin al d-lor: prof. I. Simionescu; preot P. Chirica, misionarul Mitropoliei Moldovei; pr. ec. Dărângă, directorul gimnaziului din Tg. Frumos: Mihail Tudose student la ştiinţele agricole şi I. Toma, directorul şcolii pr mare Tg. Frumos care a luat parte la una din şezători, cu renumitul cor „Zefirul".

Toţi aceştia au venit încărcaţi de cărţi pe care le-au dăruit căminului.

*

Şezătorile se ţin în zilele de sărbătoare şi în ceasurile de după amiază. Trenuri spre Balţaţi: la ora 1 p. m. din Iaşi, cu întoarcerea la 7 seara.

Distanţa dela Gara Sârca—Bălţaţi 2 jum. km. care se face cu trăsura.

Cei ce vor să ajute acest cămin, pe orice cale: conferinţi sau cărţi, sunt rugaţi a comunica preşedintelui acestui cămin: Gh. Chiriţescu, şos. Arcu No. 30 bis Iaşi.

STAREA M.S. REGELUI

Buletinul din 10 Dec.

„Majestatea Sa Regele a petrecut o noapte foarte bună. Temperatura 36.4. Pulsul 66. Alimentaţia se face mulţumitor. Starea generală bună".

E. Juvara, Gerota, Romalo, Mamulea.

Bucureşti, 10 Dec. 1926.

Muncitorii şi impozitele

O delegaţie la primărie

Aseară, un grup de peste 100 de muncitori, delegaţi din fabrici, ateliere, funcţionari, cismari, croitori etc. s'a prezentat la primărie, d-lui Petrea spre a protesta contra intenţiei de a mări impozitele.

Au vorbit D-nii Mihai Niculi, Gh. Parfenie, Vasiliu Ioan (R. M. S.) Costinescu şi un funcţionar.

Toţi au accentuat că salariile sunt insuficiente faţă de scumpetea de astăzi, aşa că nu vor mai putea suporta urcarea impozitelor, ştiindu-se din practică că comercianţii vor impune consumatorilor sarcina noilor impozite.

Pentru aplicarea programului edilitar să se impue localurile de petrecere, băncile, jocurile de noroc, impozitul pe capital, şi să se reducă subvenţiile, sinecurile şi parte din trăsurile primăriei.

Dl. Petrea îşi justifică activitatea edilitară şi anunţă că a tăiat peste 200 de sinecure.

Nu poate anula ajutorarea orfanelor şi săracilor.

Muncitorii au replicat că aceastăă ajutorare s'o facă statul —şi să se impue averile de război.

Ei cer cu inzistenţă ca impozitele să le plătească cei avuţi, şi să se modernizeze periferiile, căci cele o sută de ciuşmele şi câteva zeci de becuri puse la periferie, sunt o nimică faţă de zecele de mii din centru.

Ca încheiere, delegaţii muncitorilor au cerut ca înainte de votarea bugetului să se permită unei delegaţii să indice schimbările ce ar urma să se facă şi le-ar putea suporta muncitorii.

Se cere o şcoală politehnică

pentru Iaşi

„Cuvântul" anunţă:

D. Const. Meissner, ministrul lucrărilor publice, va depune în curând în Parlament legea pentru organizarea şcolilor politehnică din ţară.

Pe de altă parte un numeros grup de parlamentari moldoveni agită ideia înfiinţării unei şcoli politechnice pe lângă uuiversitatea din Iaşi.

Pentru moment realizării acestei idei nu i se opune decât lipsa fondurilor reclamate de înfiinţarea şi întreţinerea unei atare şcoli, o bună parte din actualii miniştri privind cu ochi buni această iniţiativă.

CAZUL „BANCII GENERALE"

Parchetul local, a înregistrat eri o reclamaţie făcuta de comandamentul Diviziei V Buzău, contra Băncei generale din localitate.

Banca este acuzată de a nu putea restitui suma de 393,744 lei restul dintr'un acreditiv, la dispoziţia Diviziei.

Divizia depusese în Iulie, la Bancă un depozit de 520.000 lei pentru garantarea unui contract de lemne ce-l avea cu firma Cruparu din localitate.

Contractul fiind executat şi firma fiind îndestulată, Divizia a căutat să-şi retragă restul de bani.

Banca a refuzat a-l restitui, iar Divizia a reclamat faptul Parchetului.

Au fost ascultaţi eri de Parchet d. I. Popovici, administratorul delegat al Băncei. A fost citat şi d. Weinrauch, directorul Băncei.

Reclamaţia a fost înaintată Instrucţiei.

Hramul bisericei Sft. Spiridon

Mâne Duminică 12 Decemrie a. c. fiind hramul bisericei Sf-tului Spiridon şi patronul celei mai mari ctitorii spitalicesti din România, se va prăsnui aceastăă zi cu-o deosebită solemnitate.

In astă seară la ora trei se va oficia slujba Vecerniei şi sfinţirea ortoselor după care se va ţeti acatistul Sf. Spiridon de însuşi P. S. Arhiereu Grigore Botoşăneanu, egumenul fondaţiei Sf. Spiridon.

Mâne la ora 10 a. m. se va oficia leturghia de întregul cler al bisericei Sf. Spiridon P. S. Egumen, 4 preoţi şi 2 diaconi.

Predica cu subiectul *„Concepţia lumei actuale cu pericolul ce o ameninţă şi mijloacele de mântuire"* o va rosti P. S. Arhiereu Grigore L. Botoşăneanul.

JUDICIARE

Un inginer dat în judecată

de o obştie din judeţul Iaşi

Cu ocazia exproprierii moşiilor fraţilor Corjescu, la Andrieşeni-Rediu, delegatul cadastrului d. ing. Rădulescu dimpreună cu d. ing. Paul Lebedeff, au fixat pe teren limita moşiilor expropriate.

Obştia Andrieşeni care a preluat moşia expropriată, a găsit în urmă că d. inginer Paul Lebedeff ar fi deplasat demarcaţiunile fixate şi în consecinţă l'au dat în judecată, pentru distrugere de hotar, în faţa Trib. Iaş s. I.

Obştia a venit (în dovedirea acestui fapt), cu martori.

Din partea d-lui Lebedef, d av. Eug. Marinescu, a cerut producerea lucrărilor de expropriere a moşiilor fraţilor Corjescu.

D. av. Xenofon Eraclide din partea obştiei, a cerut şi citarea însuşi a foştilor proprietari d-nii Iancu şi Nicu Corjescu precum şi a celuilalt inginer d. Rădulescu cu care să se reconstituiască faptele.

Tribunalul a admis ambele cereri, dând un nou termen.

Afacerea a venit spre judecare la Trib. Iaşi s. I-a prin declinator de competinţă de la Şipote.

x Cercul de studii Franco-Română *„Luteţia"*, a hotărât a ţine un ciclu de conferinţe în Aula Universităţei.

Prima conferinţă va avea loc Duminică 12 Decembrie ora 5 după amiază.

D. Profesor V. Buţureanu va vorbi despre:

„Excursia pe Valea Bistriţei în Carpaţii Broştenilor", cu producţiuni.

Intrarea 20 lei loc rezervat, şi 10 lei Ampluteatru.

Lucrările Parlamentului

CAMERA

Se fac comunicări.

D. *T. Iacobescu* (ţărănist) cere sporirea salarilor lucrătorilor din stabilimentele militare ale statului. Mai cere să se acorde un credit de 10 milioane lei pentru Casa de credit a corpului didactic.

D. dr. *Şumuleanu* cere deschiderea unei anchete pentru a se cerceta fi lul cum a fost vândută o fabrică din Chişinău.

D. *Gr. Trancu-Iaşi*, ministrul muncii, invită pe parlamentari la congresul cooperaţiei.

D. *V. Madgearu* arată că agenţii fiscului încasează impozitele la sate cu prea multă brutalitate, mai ales în Basarabia.

D. *I. Lapedatu*, ministrul finanţelor, răspunde că va lua măsuri.

D. *Florescu* spune că exploatarea pădurilor din Moldova se face în mod sălbatec şi că cei mai mari vinovaţi sunt evreii.

D. *M. Popovici* (naţ.-ţăr.) întreabă de ce întârzie guvernul stabilizarea monetară pe care unii membri ai guvernului au anunţat-o. Anunţă o interpelare în această chestiune.

*

Se reia discuţia la mesaj.

D. *Toma Rădulescu* (majoritar) amestecă toate chestiile la ordinea zilei. Nu se înţelege nimic. Vorbeşte despre puterea banului, face teorii morale, critică libertatea presei, atacă oligarhia financiară etc.

Preşedintele anunţă că parchetul de Botoşani a cerut ridicarea imunităţii parlamentare a deputatului Haralamb Vasiliu (Liga Creştină), acuzat pentru delicte prevăzute de codul penal. Cererea se trimite comisiunii respective.

Mai vorbesc la mesaj d-nii Hans Otto Roth şi Sanciuc-Săveanu (Bucovina).

INFORMAŢII

x *Ziarul „Universul" publică proectul de lege a chiriilor pe care ministrul justiţiei l'a înaintat consiliului legislativ.*

Este exact textul pe care noi l'am publicat acum câteva săptămâni.

x I.P. S. S. Patriarhul Miron a dat ordin preoţilor să continue a înălţa rugăciuni în biserici, pentru însănătoşirea M. S. Regelui.

x **Producţia Conservatorului.**—Duminică 12 Decembrie, la ora 3 jumătate după amiază, va avea loc *a doua producţie a Conservatorului*, în sala scolii.

In program figurează elevele şi elevii: Paulina Grinberg (piano) Stena Mavropol (declamaţie) Silvia Feldştein (Canto), Titila Elisabeta şi Şarf Jenny (flaut şi piano), Jeny Şarf, D. Botez, N. Boteanu (piano, vioară, celo) Mariana Catulescu (piano) Silvia Mülstein (canto), Manole Fuca (declamaţie) Dénise Rudeanu (violoncel), Sol. Lobel (piano).

Iau parte clasele d-lor profesori Radu Constantinescu, M. Codreanu, E. Mezzeti, A. Roşca, N. Teodorescu, Aspasie Sion Burada, Ilie Sibianu.

x La şcoala artelor frumoase din şos. Arcu, s'a declarat un început de incendiu. Sosind o saca de pompieri — incendiul a fost stâns, înainte de a fi luat proporţii.

x Tribunalul secţia II, compus din d-nii Gervescu, Scheletti şi procuror Panu, a judecat eri pe cunoscutul comerciant Nathan Bercovici, proprietarul magazinului La Steaua verde, din str. Lăpuşneanu.

Comerciantul fusese dat în judecată pentru că ar fi contrafăcut mănuşile „Wyma".

Tribunalul a achitat pe comerciant.

x Mâne Duminecă, 12 Dec. ora 10 dim. va avea loc întrunirea sectorului Socola al partidului naţional-ţărănesc (str. Mihnea-Vodă). Vor lua cuvântul d-nii I. Rang, G. Dornescu, T. Lapteş, I. Colcea etc.

x Ancheta primului comisar regal col. Drăgulinescu a stabilit cu preciziune că focul dela palatul regal s'a declarat din cauza unui circuit electric.

x Aflăm că Ministerul instrucţiei, prin inspectoratul şcolar al Regionalei XIII, a delegat cu controlul învăţământului Gimnasticei la clasele 3—8 ale Institutelor de fete „Ortodox" şi „Kogălniceanu pe anul şcolar 1926—1927, pe D-şoara *Lucia Idieru*, profesoară titulară la şcoala Profesională de fete „Sf-lu Sava" şi fiică a concetăţeanului nostru băştinaş, (mult timp înstrăinat de locul său natal şi azi revenit la „matcă"), d. Dr. N. E. Idieru.

x Eri a sosit în localitate arhitecţii Pompilian şi Dan Ionescu de la ministerul Instrucţiei. Ei au avut o întrevedere cu d. Rector al Universităţii în chestia noulor construcţii proectate la palatul Universităţii locale.

Farmacia şi Laboratorul Dr. L. CONIVER

România
Tribunalul Judeţului Iaşi s. III-a Comercială
Sub Preşedenţia D-lui V. Iorga, Judecător
D-l D. Tudoran
Şedinţa din 29 Octombrie 1926
PROCES-VERBAL No. 7902
TRIBUNALUL
Pe baza Art. 695 şi următorii din Cod. Com.

Hotăreşte

Declară în stare de faliment pe Rubla Herşcovic comerciant din Iaşi. str. Piaţa Unirei No. 6.

Numeşte Sindic pe D-l Jude Sindic V. Gavrilescu.

Ordonă aplicarea sigiliilor pe întreaga avere a falitului cu care se deleagă pe D-l Judecător Sindic al acestui Tribunal.

Fixează provizor epoca încetării plăţilor la 21 Februarie 1925

Stabileşte termenul de 9 Noembrie 1926 până când creditorii sunt obligaţi să prezinte la secretariatul Sindicului declaraţiile de creanţele lor.

Fixează termenul de 19 Noembrie 1926 ora 12 din zi când se va proceda la încheerea procesului verbal de verificarea creanţelor lor.

Ordonă numitului falit ca până la termen de trei zile să prezinte bilanţul şi registrele sale comerciale.

Această sentinţă se va executa provizoriu.

Se vor îndeplini dispoziţiunile art. 709, 710 şi 943 din cod. com. şi conform art. 712 cod. comp. se va comunica o copie Domnului Prim Procuror şi D-lui Jude Sindic al Tribunalului.

Cu drept de opoziţie şi apel înlăuntrul termenului prescris de art. 711 din cod. com.

Dată şi pronunţată în şedinţă publică astăzi 29 Octombrie 1926

(ss) V. IORGA
ss). D. TUDORAN
Grefier, (ss) A. Bogdan

Conformă, N. Constantinescu
România
Grefa Trib. Iaşi Secţia III-a

Legalizează prezenta copie fiind conformă cu originalul.
Grefier I. Popovici.
No. 22170 — 1926 Noembrie 18

AVIZ

Aduc la cunoştinţa onor. public că m'am stabilit în Iaşi str. Sf. Lazăr No. 10 în casele d-lui Goldman. Execut lucrări de **broderie şi lingerie** în mod artistic, cu preţuri de concurenţă.

Rog a mă vizita spre convingere. Chemată prin c. p. vin la domiciliu.

SIMA FINGHERMAN

DISCUŢII ŞI PARERI

(Continuare din pag. I-a)

băşiască aceia ce s'a ştiut până în clipa prezentă, simte că filosofia i se potriveşte mai bine cu firea — rămânând ca bătrânii să-şi încredinţeze mai mult religiei puterile lor spirituale.

Amândouă însă ajung, după cum am arătat mai sus, pe aceleaşi tărâmuri de linişte absolută.

*

Nu ştiu dacă mă găsesc măcar pe aproape de principiile de la care porneşte noua reformă, însă cred, că e vorba de-o *experienţă*. Representanţii unei generaţi sacrilică în parte *religia*, în folosul filosofiei, care pare a se potrivi mai bine cu idealurile tinereşti.

Invăţământul religios în şcoala primară va continua să dea sumare cunoştinţ as pra celor mai de seamă evenimente din creştinism — iar în învăţământul secundar, se va aprofunda mai mult, istoria bisericii creştine şi naţionale.

Şi într'o parte şi în alta, scopul prim al învăţământului religios va trebui să fie „humanizarea" şcolarului — să tindească a-l face *mai bun* şi numai în al dollea rând *cunoştinţele*. Apoi, e necesar ca în învăţământul secundar măcar, să se armonizeze unele afirmaţii pe care amândouă aceste obiecte le fac, în aceiaşi clasă asupra aceloraşi chestiuni, de pildă să zicem *facerea lumii*.

Cât priveşte despre numărul orelor de religie, cred că nu trebuieşte numaidecât mărit şi aceasta din două motive: I. afară de rari excepţii, n'avem profesori de religie, care să înfăţişeze învăţământul religios sub o formă atât de atrăgătoare, încât ora de clas să nu fie aşteptată aşa cum se aştepta până acum şi se mai aşteaptă încă, o dexteritate oarecare; şi'n al II-lea rând, ar urma ca până'n cele mai mici târguri cu gimnazii şi licee, cei mai buni preoţi să devină si profesori de religie—cari să-şi frintureze sau mai bine zis să-şi mutileze subiecte de înaltă morală creştină, în ceasuri determinate şi bătăi de clopot ori sonerii.

Asemeni preoţi profesori, vor aştepta Duminica ca o binefacere pentru odihnă şi nu pentru propovăduirea din faţa altarului, a celor mai frumoase virtuţi creştine.

Rămâneţi dar cinstiţi să propovăduiţi iubirea creştină în parohii; rămâneţi să vă îngrijiţi în toate zilele săptămânii de „păstoriţi" şi vă ţi aduce mai mult folos poporului nostru însetat de credinţă vie, decât în ori câte ceasuri ce s'ar da religiei în învăţământul secundar.

GH. CHIRITESCU

BIBLIOTECA UNIVERSITĂȚII IAȘI

Biblioteca Universității Loco

ANUL XX. — 3 LEI EXEMPLARUL — MARȚI 14 DECEMBRIE 1926

ABONAMENTE

Lei 1000 pe un an
„ 500 „ 6 luni
„ 300 „ 3 luni

OPINIA

ZIAR POLITIC COTIDIAN

ANUNCIURI

se primesc la toate Agențiile de Publicitate și la Administrația ziarului

Iași—Str. Gh. Mârzescu 17

Mihail Manoilescu

la tribuna parlamentului

Un nou Take Ionescu !
Un nou Titulescu !

Iată strigătele care răsunau Sâmbătă în culoarele și sala pașilor perduți din palatul Camerei, la suspendarea ședinței după prima parte a discursului talentatului fiu al Iașului d. Mihai Manoilescu.

La reapariția d-lui Manoilescu la tribună, ca să-și continue discursul, băncile averescane l'au primit cu ropote de salve de aplauze, transformate cu complicitatea național-țărănistă, în ovațiuni cum nu s'au văzut în actuala Cameră.

Noi ieșenii ne deprinsesem să vedem în Mihai Manoilescu ca copil și ca adolescent, un *fenomen* al Liceului Național și al școalei politechnice. Prin conferințele sale de la Fundațiunea Carol și prin lucrările sale de ordin economic și politic, constatasem că, contrar unei pretinse legi fisiologico-psichice, puterile *fenomenului* nu numai că nu se sleise, dar sporise.

D. Vintilă Brătianu, care își risipește activitatea până a da informațiuni „Viitorului" ne prevenise prin ziarul său, că d. Manoilescu va reedita în discursul său de la mesagiu, conferința sa despre *neo liberalism*, a fost revoltat că conferențiarul s'a transformat la tribună în orator politic, mișcând prin inteligența, cultura de specialitate, cultura generală, prin verbul său viu, prin elanul său, prin fericite formule, prin atacurile și contra-atacurile sale, foarte documentate, sala de ședințe arhi complectă, cu tribunele înțesuite de tot ce lumea politică, presa cu intelectualitatea din București are mai distins.

Timp de 3 ore oficiul telefonic al Camerei n'a putut funcționa, pentrucă nimine din cei chemați la telefon nu se îndurau să piardă o frază, o ripostă, un cuvânt, un gest al oratorului. Dacă n'ar fi fost exasperat a d-lor Vintilă Brătianu și, Duca, exprimată prin părăsirea ședinței cu amenințări la banca ministerială în complectul său, de la generalul Averescu la d. Grozea demisionatul, și cu trânturi de ușe, — d. Negulescu prezidentul Camerei ar fi uitat să suspende ședința, și discursul oratorului n'ar fi fost scindat.

Nu ne putem însuși epitetele iperbolice, natural tendențioase, cu care prietinii politici au salutat succesul de tribună al d-lui Manoilescu, dar înregistrăm cu plăcere marele său debut parlamentar, în care a dat tot ce promitea. Dacă d. Manoilescu va continua munca sa intensă în aprofundarea problemelor economice, sociale și politice ale timpului, prevedem că succesele sale vor face serie și îl vor așeza nu numai sus deasupra generației sale, dar și în galeria oamenilor aleși ai vieței noastre politice.

Succesul oratoric, necontestat mare al subsecretarului de la finanțe, va marca o etapă în viața politică a guvernului din care face parte ? Discursul oratorului cu directive economice diametral opuse d-lui Vintilă Brătianu, creatorul și exponentul directivelor economice ale partidului liberal, va contribui la formarea unei mentalități a partidului averescan și ca consecință, va întări guvernul ?

Majoritatea a aplaudat din discursul d-lui Manoilescu, părțile de atac contra programului și operei d-lui Vintilă Brătianu, caracterizată cu formule ca *„naționalizarea dividendelor"* și *satisfacerea* nu a clasei burgheze, ci a *profitorilor partidului*, atacuri care încrețeau frunțile d-lor Averescu și Goga.

Ne temem că foarte puțini din majoritate vor ține pe masa lor de lucru „Monitorul" cu discursul subsecretarului de la finanțe, ca să studieze fondul concepției sale economice.

D. Manoilescu a avut prevederea să degajeze guvernul de orice răspundere pentru directivele sale economice, declarînd de la început că D-sa vorbește ca deputat, nu ca membru al guvernului. O scădere în vehemența și elanurile oratorului. Totuși oratorul a reușit să rupă sufletește pentru un moment, majoritatea, de banca ministerială care schimba fețe la căutăturile d-lui Vintilă Brătianu și s'o încălzască la ideea emancipării politice de tutela liberală.

Această manifestare va avea urmare ? Da ;—dacă d. Vintilă Brătianu o va lua în serios Discursul d-lui Manoilescu, dacă nu va fi luat ca o aruncătură de săgeți în apă, cum e probabil,—va reduce sau durata portofoliului său ministerial, sau viața guvernului, afară numa dacă d. Goga va găsi cumva că este în interesul viitoare sale șefii să schimbe suportul tutelar al partidului liberal, pe suportul colaborării cu partidul național-țărănist.

Alt incident

la granița italo-franceză

In urma asasinării misterioasă la Ventimiglia a fascistului Gavarino (funcționar la consulatul italian din Nisa), un grup de miliționeni fiscișți au năvălit în dormitorul funcționarilor franceji de cale ferată din gara Ventimiglia, și s'au dedat la brutalități și confiscări.

In urma acestui fapt, funcționarii franceji au declarat că nu mai vor să treacă cu trenurile în gările de pe teritoriul italian.

Din toată lumea

Și în Anglia se sporesc impozitele.— Ministrul englez de finanțe, d. Churchill, a anunțat că va acoperi deficitul bugetar prin sporirea impozitelor pe venit, pe lux și pe consumație.

*

Indezirabilă.—Doamna Kollontai este în drum spre Mexic unde a fost numită ambasadoare a Sovietelor rusești. Cu acest prilej, autoritățile din portul Havana (Cuba) au luat măsuri ca d-na Kollontai să nu poată debarca acolo, de oarece ...e femee pe iculoasă.

*

Șomajul la Berlin. — La Berlin se află acum 250.000 muncitori fără lucru.

Și criza economică încă sporește.

*

Tankuri contra zăpezii.— In regiunea Perpignan (Franța) a nins din belșug. Pe alocuri zăpada a atins un metru înălțime, întrerupând circulația.

Au fost puse în funcțe tankurile, pentru a despotmoli drumurile. Și iată cum tankurile pot avea întrebuințare și în timp de pace.

Se reînființează cavaleria cazăcească

Moscova. (Ceps).— Până în prezent n'au existat în armata roșie unități speciale de cazaci. Regimentele de cazaci au fost desființate de guvernul sovietic, în scop de a se înlătura clasele militare care se bucurau de o stare privilegiată.

Din Harkov se anunță că guvernul sovietic ucrainian a luat deciziunea de a reînființa regimentele de cavalerie formate din cazaci. Vor fi create în primul rând două divizii de cazaci cu un ștat special pe teritoriul Ucrainei.

Noul președinte al Elveției

In anul acesta, alegerea președintelui Consiliului Național elvețian, a fost mai agitată ca orcînd.

In mod normal, trebuia să fie ales vice-președintele aflat în funcțiune. Dar vice-președinte este socialistul-bolșevic Grimm care în 1918 a condus o grevă generală revoluționară (determinând atunci mobilizarea generală a armatei).

Consiliul n'a voit să facă președinte pe bolșevicul Grimm și a ales pe socialistul Grosspierre. Acesta însă a refuzat, declarând că nu vrea să treacă peste dreptul lui Grimm.

S'a procedat din nou la vot și a fost ales președinte radicalul *Paul Maillefer* cu 115 voturi, contra 53 obținute de Grimm. Consilierii socialiști au protestat și au părăsit ședința.

Actualități politice

Iarăși regența

Am înregistrat cea mai nouă versiune (precizată de ziarul „Cuvântul") cum că actualul consiliu de regență urmează a fi dizolvat, iar prințesa-mamă Elena să fie proclamată singura regentă și tutoare a fiului ei Mihai.

Este însă numai o versiune, ca toate câte au circulat până acum.

Cercurile autorizate mențin afirmațiunea că va rămâne neschimbată regența așa cum a fost instituită la 4 Ianuar.

*

Același ziar din Capitală aduce acum o știre și mai senzațională, și anume : intrarea imediată în funcțiune a regenței, conform art. 84 din Constituție.

Ar fi vorba că medicii au prescris Suveranului un repaos absolut, ce-l împiedecă a se ocupa de problemele de stat. In consecință, ar fi locul să se aplice art. 84 Constituție și să se indice imediat o regență de către parlament, care să exercite atribuțiile șefului statului.

Ziarul în chestie pretinde chiar că s'a și întocmit, în acest scop, decretul pentru convocarea adunărilor naționale.

Bine înțeles, toate aceste știri trebuesc primite cu cea mai mare rezervă.

X.

In pag. III-a
Ultima Oră

CÂTE-VA NOTE

Stare de asediu și stare civilă.— După cum anunță un ziar din Careii Mari, în acel oraș ardelean funcționează cel mai perfect tip de stare de asediu.

In adevăr, acolo nu-i voe să faci nuntă sau botez fără permisul special al comandamentului militar. Dacă comandamentul nu vrea, apoi rămâi neînsurat...

Numai pentru înmormântare nu-i nevoe de permis militar. Moartea este absolut liberă, sub starea de asediu !

*

Anexă la proectul de lege a presei.— In Arat există un gazetar care combate cu înverșunare regimul averescan. Autoritățile locale au găsit îndată că gazetarul în chestie mai avea de plată un rest din dările comunale. Fără multă vorbă, i s'a aplicat sechestru și i s'au vândut la licitație mașina de scris și biroul.

Iată o ingenioasă sancțiune contra gazetarilor opozanți. Sperăm că guvernul o va înscrie în proectul nouei legi a presei...

Palatul regal din București (partea centrală care a fost distrusă de incendiu).

Planul de reconstrucție prevede mărirea și decorarea unei clădiri, așa cum merită un palat al regilor României Mari

ASPECTE

Opinie separată

Cu prilejul tuturor dramelor pasionale, presa în genere avea atitudine indulgentă față de vinovați, adică față de cei traduși înaintea instanțelor judecătorești. Un soț ultragiat în drepturile sale conjugale, o amantă părăsită, găseau—atunci când disperarea se traduceă în gest asasin—sprijin în coloanele gazetelor cari, reprezentînd opinia publică, obligau pe jurați să aducă verdictul negativ.

Și aceasta este atitudinea naturală. Iubirea are dreptul, mai mult decât ori care alt sentiment, să fie apărată cu toate mijloacele ; în existența noastră trecătoare și mizeră, singură iubirea rămâne să ne lumineze și să ne dea iluzii : acest tezaur trebue păstrat intact și orice atingere, cât de infimă, trebue pedepsită cu asprime. Iubirea este singura raționue a vieții...

De aceea ne-a surprins neplăcut corul unanim al gazetarilor cari au aprobat verdictul juraților de Ilfov în dureroasa afacere a Achilinei Tăurescu, asasina maiorului Gheorghiu. Deodată, domnii colegi ai zarelor bucureștene au devenit severi ; unul a regretat chiar că legislația noastră penală nu conține pedeapsa cu moarte, pentru ca să i se fi aplicat și Achilinei Tăurescu.

Asasina maiorului Gheorghiu a fost descrisă în rechizitoriul procurorul ca o femee care a iubit prea mult, care s'a dat prea multor bărbați și ca atare victima crimei nu trebue să aibă mai multă atenție pentru dânsa decât au avut ceilalți, cari au părăsit-o fără nici un risc, fără nici o consecință. O

(Continuarea în pag. IV-a)

Erupția unui vulcan

într'o insulă din Marea Caspică

Moscova. (Ceps).— Zilele acestea a erupt în timpul nopții un vulcan care se află pe insula Glineanîi, situată în Marea Caspică. Activitatea vulcanului a durat timp de o oră și din depărtare s'a zărit o înaltă coloană de foc de înălțimea unui klm.

Vulcanul a inundat cu lavă întreaga insulă, transfigurându-i suprafața și țărmul, astfel că nu mai putea fi recunoscută. Partea nord-estică, încotro s'au revărsat cu mai multă furie valurile de lavă, a crescut considerabil.

Albania

Câteva date istorice

Răscoala care a bântuit în ultimele zile în Albania precum și încheerea tratatului italo-albanez, au atras din nou atenția Europei asupra acestei țărișoare care s'a ridicat la o viață independentă deabia din 1912, după războiul balcanic.

In Albania trăesc două triburi distincte: Ghegii în partea de nord și Toscii în sudul Albaniei. (Miriditi, acei cari au provocat ultimele turburări, sunt o ramură a Ghegilor și populează colțul cel mai nordic al Albaniei). Ghegii sunt catolici ; Toscii mahomeeani și din punct de vedere al limbei, ei vorbesc două dialecte deosebite.

Ca orice populație de munte, sunt foarte războinici, sărăcioșii lor au avut lupte neîncetate cu Romanii și n'au putut fi niciodată înfrânți definitiv. Supremația romană s'a întins numai peste o fâșie îngustă din țărm. Deasemenea și stăpânirea turcească a fost mai mult formală, deși două treimi din Albanezi au adoptat cultura mahomedană.

Origina Albanezilor e încă învăluită de nesiguranță. Diferitele teorii emise, nici una nu și-a câștigat aprobarea generală. In 1431 au fost supuși de Turci.

Intre anii 1443—69 s'au ridicat independenți sub principele George Castriotul II-lea. A doua perioadă de libertate a fost în secolul XVIII, când triburile din nord aveau în frunte dinastia Bușeților și cele din sud dinastia Ali Tepelen cu reședința la Ianina. In 1880 s'a înființat Liga Albaneză, care a încercat în zadar să fie recunoscută ca organ de conducere a țării. A guvernat doar doi ani, apoi a venit din nou administrația turcească. In cele din urmă, după războiul balcanic, se știe că a fost adus pe tron protejatul Austriei principele de Wied, care a plecat în 1914. A urmat apoi o epocă de anarhie și ocupația austriacă (1916-17). Atunci s'a declarat din nou neatârnarea Albaniei cu ajutorul Italienilor, cari au recunoscut guvernul instituit la Durazzo.

In 1920 Albania a căpătat și o constituție. Parlamentul are 53 deputați și 40 senatori. Până în 1924, președintele consiliului de miniștri a fost Fan Noli, care a fost atunci înlocuit de revolta lui Ahmed Zogu.

Intre diferitele triburi și în special între nord și sud, domnește un mare antagonism.

(Ceps)

DICTATURA LUI MUSSOLINI AMENINȚA PACEA EUROPEI

România și tratatul italo-albanez

Tratatul italiano-albanez, care de fapt însamnă protectoratul Italiei asupra Albaniei, ne atinge și pe noi.

Prin tratatul din București, Albaniei i se asigurase independența, dîndu-se Coroana—după stăruința României—principului de Wied, nepotul Reginei Elisabeta.

După războiu, Albania a rămas stat independent, tampon între Grecia și Jugoslavia, sub protecțiunea Ligii Națiunilor.

Mica Antantă nu s'a mulțumit cu puterea statelor componente, ci și-a căutat amiciții speciale cum a făcut'o Jugo Slavia și după dânsa noi, prin tratatul de alianță cu Italia.

Mussolini nu s'a jenat să calce tratatul cu Jugoslavia, întinzându-și protectoratul asupra Albaniei. D. Nincici ministrul de externe al Serbiei, și-a dat demisia, motivând-o pe greșala încrederii sale în amiciția Italiei. După dânsul, întreg guvernul sârb a demisionat.

Lovirea în interesele Serbiei, tovarășa noastră din Mica Antantă, ne creiază obligațiuni cu mari și primejdioase sarcini de care n'am putea scăpa de cât retrăgându-ne din Mica Antantă.

Musolini nu va scăpa de dificultățile interne, de cât prin un derivativ extern cum este refacerea imperiului roman, sau luarea rolului Austro Ungariei în orient care poate duce la sfărmarea Ligei Națiunilor, cu un nou războiu european.

Când te gândești, că atâți inconștienți cu d. Iorga în frunte, pregătesc și pentru România mare o dictatură, cu un nou război !

CRIZA UZINELOR FORD.— Depozitul de automobile gata, al marelor uzine americane Ford

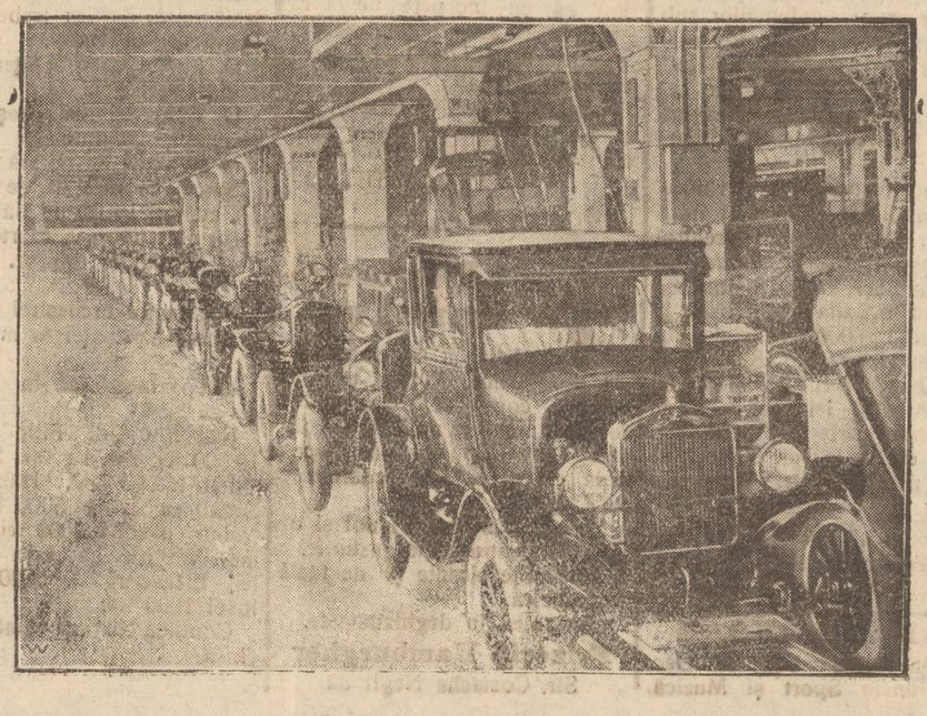

Opereta din Vilna

TEATRUL SIDOLI

Astăzi Luni 13 Decembrie - ore 9 jum. seara - După cererea generală și stăruitoare inzistență se va reprezenta

BAYADERA

Operetă în 3 acte de Kalman. — Splendide decoruri. —Cor. — Orchestra proprie.— Bogate costume.—Va lua parte întregul ansamblu al trupei.—La pupitru maestrul Lon Poliakow

Depozit la Iași:

Banca Române-Franceză

Publicație de Vânzare

No. 9561 din 30 Noembrie 1926

Dl. H. Gherner Avocat procuratorul D-nei Scharlotte Schwartz prin petiția înreg. la No. 34794 | 926 a cerut Trib. Iași S. III-a să autorize Corpul Portăreilor Iași să facă formele de vânzare prin licit. publ. a imobilelor din Iași str. Socola No. 86—88—90 și locul viran din str. Socola No. 82 propr. moștenitorilor defunctilor Sigmund Schvartz și Bențion Schvartz și pentru eșire din indiviziune cu Mina Blumberg cu autorizația soțului ei N. Blumberg domic. Iași str. Ștefan cel mare casele Jurist, Dr. Ionas Schvartz și Iancu Schvartz domic. Idem, Alexandru Don Schvartz minor reprez. prin tutorele Ad-hoc Leon Franco domic. București strada căzărmei No. 11 și Samson Schvartz cu domiciliul necunoscut; conform jurnalului Trib. Iași S. II No. 7082 | 926; Tribunalul admițând cererea prin jurnalul No. 8697 | 926 a autorizat Corpul Portăreilor Iași să facă formele de vânzare prin licit. publ. a imobilelor arătate, a căror descriere conform cu Rapoartele de Expertiză sunt: 1) Imobilul din Str. Socola No. 82 având pe el o magazie de scânduri locul bine îngrădit cu gard de scânduri megieșit la Răsărit cu strada Socola la apus cu Mahalaua Broscărie, la nord cu propr. Segal și la sud cu propr. Spitalului Israilit fost tot propr. defuncților frați Sigmund și Bențion Schvartz donată de ei Spitalului sub No. 84, are pe el o magazie de scânduri vechi acop. cu tablă aflată în stare proastă. Locul este în suprafața de 2580 m. p. al II-lea situat în str. Socola No. 86, învecinat la răsărit cu Strada Socola la apus cu locul viran arătat, la nord cu propr. Spitalului Israilit la sud cu propr. def. Sig. și B. Schvartz sub No. 88, acest teren este îngrădit de jur împrejur iar pe el se află o construcție de zid și niște magazii de scânduri vechi, ca a este construită de cărămidă situată la stradă pe temelie de piatră acop. cu tablă are 2 camere servind de bucătărie cu atelier de fabricațiune, în atenanse 2 încăperi locuite, deasupra cuptorului prăvăliei din față se află o odae servind de depozit; terenul este în suprafață de 413 m. p. al 3) situat în Iași în str. Socola No. 88 având teren bine delimitat prin îngrăditură, având o construcție de zid, cărămidă situată la stradă pe temelia de piatră acop. cu tablă de fer, având 2 încăperi, una bucătărie un antreu, în față geamlâc în dos cerdac deschis megieșit la Răsărit cu str. Socola, la apus cu locul rămas pe urma def. Sig. și B. Schvartz sub No. 82, la nord cu propr. defuncților sub No. 86, la sud tot cu propr. def. sub No. 90, având teren libor circa 230 m. p. al 4) situat în Iași str. Socola No. 90, având o construcție de zid de cărămidă pe temelie de piatră acop. cu tablă albă măruntă; având 4 camere mari și un antreu la mijloc, starea este bună, în care este instalat o școală de fate. In curte se află atenanse, una bucatărie și o magazie de lemne, construcția atenanselor este de zid, locul bine delimitat megieșit la răsărit cu str. Socola la apus cu locul defuncților, la nord cu propr. defuncților sub No. 88 și la sud cu școala evreiască de rugăciune, în curte se mai află și o magazie de scânduri și o latină de scânduri terenul este în suprafață de circa 600 m. p.

Se încunoștiințează că vânzarea și adjudecarea acestor imobile vor avea loc, în pretorul Trib. Iași S. III-a ziua *de 28 Ianuarie 1927, ora 12 amează* începând licitația publică de la suma de 129.000 lei pentru locul viran de la No. 82, de la 247.000 lei pentru cel de la No. 86 de la 200.000 lei pentru cel de la No. 88, și de la 537.000 lei pentru cel de la No. 90 fixat de expert prin rapoartele de expertiză anexate la dosar.

Dosar No. 1406 | 926.

Președinte, M. EȘIANU

Portărel, I. Popovici

BALUL HAKOAH

va avea loc Sâmbătă 18 Dec. în saloanele Sport și Muzică.

ANUNCIU

Biroul de Expediție și vămuire *I. Nichita & Carol Abramovici* are onoarea a face cunoscut D-lor comercianți că pe ziua de 11 Decembrie a. c. a retras procura data d-lui Titus Popovici, declarant la acest birou. In consecință roagă pe D-nii comercianți a nu achita d-lui T. Popovici nici o sumă și a face cunoscut biroului de sumele ce eventual ar fi avansate. Tot odată roagă pe d-nii comercianți a se adresa pentru orice operație de vămuire direct biroului I. Nichita & C. Abramovici, d. Popovici ne mai având nici o atribuție în biroul nostru.

Cu deosebită stimă

I. NICHITA & C. ABRAMOVICI

Nou în România !!

Secretele „Magiei" mic volum *100* rețete *miraculoase* oricine va putea cunoaște, secretele și mijloacele, să devie energic, vesel și *cuceritor*. Va putea face să reușească în dorințele sale. Va știe să cucerească în dragoste, familiar, afaceri. Va putea înlătura orice dușmănii și răsbunări. Pentru orice sex.

100 lei volumul complect la *Săvescu, str. Albineți 37 Iași* și Librăria V. Alexandri str. I. C. Brătianu (aproape Lăpușneanu).

DE VÂNZARE, ocazional 10 m. c. scânduri groase (dulapi), aproapa noi, rămase del schela monumentului Diviziei 2 Cavalerie. — Doritorii se vor adresa la Div. 2 Cavalerie, str. Carol.

CROITOREASĂ perfectă, lucrez în familie.

A se adresa: Strada Si agoglor No. 13.

LECȚII DE LIMBA LATINĂ predau pentru eleve și elevi de curs liceal inferior. Prețuri moderate.

A se întreba în str. 40 Sfinți No. 1, la d-na Costin.

SE CAUTA un pianino de ocazie pe un preț moderat

A se adresa la ziar p. K. . L

CUMPAR acțiuni *„Banca Dacia"* la cursul zilei.

Intermediarii sunt excluși.

Arnold Weinrauch, la Banca Dacia, între orele 10-12 a. m.

Se caută

Directoare pentru Școala Froebeliană și Dispensarul din Fundația „Moritz Wachtel". Ofertele se vor adresa: M. WACHTEL.

Banca Moldova, Iași

Ocazie rară

Piano mignon vienez aproape nou, vând avantajos. Adresa la ziar,

Cercul cultural muncitoresc

„WECKER"

Aduce la cunoștința muncitorilor că cu începere de la 15 Decembrie se vor redeschide cursurile serale de limba și literatura „jüdisch".

Inscrierile au loc Duminică, Marți și Sâmbătă, între 3—5 p. m. când Biblioteca e deschisă.

COMITETUL

Pentru Carnaval

Aducem la cunoștința Onor. Public că am renovat complect toată garderoba, cu felurite modele noi din străinătate și punem la dispoziția clientelei toate costumele de Carnaval.

Se pot găsi lucruri noi și originale pentru toate gusturile.

Măsculițe picante și de toată frumusețea.

Specialist în deghizamente.

Frizeria Hamburgher

Str. Costache Negri 32

Din viața Dorohoiului

Dorohoi 13— *Criza financiară*— Și orașul nostru trece prin grele nevoi din cauza nenorocitei crize ce bântue pretutindeni.

Efectele și trassele protestate se înmulțesc îngrozitor.

Comercianții disperați își pun întrebarea: Unde vor ajunge?

Instituțiile bancare din localitate care au sprijinit aproape toată activitatea comercială din județ și oraș, și ele au început să-și restrângă creditele.

Un ziar local face cunoscut locuitorilor din județ să nu-și piardă vremea în zadar, venind la Dorohoi pentru împrumuturi căci nu se pot acorda.

Regina în America.— O fotografie sosită zilele acestea din America arată că din Comitetul pentru primirea Reginei în America, era și un Domn Kanter. Pe fotografie se vede că alături de M. S. Regina Maria se află și Kanter.

Acesta este un fiu al Dorohoiului plecat în anul 1907 în Statele-Unite.

Balul funcționarilor comerciali în saloanele Comunității evreești din localitate, va avea loc în seara zilei de 18 Decembrie Balul „Funcționarilor Comerciali" de aci.

Inimosul Comitet muncește pentru asigurarea reușitei.

Un nou ziar.— A apărut un ziar „Unirea Țărănească" organul partidului Național-Țărănesc secția Dorohoi.

Urăm viață lungă noului confrate.

O nouă Farmacie. — In str. Principele Carol No. 2 s'a deschis o nouă Farmacie proprietatea d-lor Panaitescu și S. Neuman. Situată într'o stradă mult frecventată, noua Farmacie „Salvarea" este la îndemâna tuturor, și umple un gol de mult simțit.

Noul Prefect și Comercianții. D. Panaitescu noul prefect al județului Dorohoi, a convocat în cabinetul D-sale o numeroasă delegație de Comercianți, luând cunoștința de greutățile acestora, și promițându-le largă solicitudine.

Tacit.

ȘERBAREA

de la „Marele Azil de Bătrâni"

La „Marele Azil de Bătrâni" din stradela Sf. Constantin s'a serbat aseară a 36-a aniversare a acestei instituțiuni.

Azistă multă lume.

Serbarea începe printr'o rugă pentru însănătoșirea M. S. Regelui Ferdinand, ascultată de toată lumea, în picioare. Orchestra Hacoah a intonat imnul regal.

Urmează cuvântările.

D. Vily Goldștein face un istoric al acestui așezământ, greutățile ce se întâmpină și nevoia de a se mări pentru ca să poată încăpea toți acei (dintre evrei care nu-și mai pot găsi un alt adăpost.

D. Benbasat mulțumește comitetului pentru activitatea ce desfășoară, dar ar trebui să se înconjoare de tineri.

D. Lazăr Iosef, schițează biantul instituției.

D. Filip Schiller președintele societății, mulțumește tuturor care au venit la acestă serbare.

Spune că în Azil se găsesc azi adăpostiți 60 de bătrâni a căror întreținere e foarte grea. Cere concursul tuturor.

*

In sunetul orchestrei Hacoah, se oferă azistenței o mică gustare.

Incepe înscrierea în condica de aur.

Subscriu d. Filip Schiller 10 000 lei, Amalia și Solomon Cutăr 15.000 lei, Haim Leib Segall cu soția 5000 lei, Fișel Rubin cu soția 2000 lei, Solomon Wachtel un bon de 3000 lei, Eisenberg I. 5000, Lazăr Iosef 1000 lei.

Condica de aur rămâne deschisă.

Rep.

RADIO-IAȘI

Programul pentru Marți 14 Decembrie

VIENA: ora 17.15; Concert din operele lui Grieg. 18.45: Conferință, 20: Opera Walkurie de Vagner.

BRESLAU: ora 17,30; Concert. 19: Despre autorii clasici, Dizertații 21,25: Concert din Beethoven, sonate.

PRAGA: ora 17,30: Concert din Bethowen. 18,45; Conferință; 21: Concert.

LEIPZIG: ora 17,30: Concert. 18,30: Conferință. 21,30: Conferințe cu muzică: 23,45, Muzică de dans.

STUTTGART: ora 17,15: Concert. 19.15: Conferințe. 21: Concert popular.

ROMA Ora 18.15; Jazz Band, 22: Serată muzicală.

BERLIN Ora 17,30: Concert. 20,05: Conferință; 21,30: dizertații asupra sărbătorilor de Crăciun, muzică veselă.

BUDAPESTA Ora 17,15; Cîntece pentru copii. 18,2: Muzică de cameră, 19,20: Dizertații despre amatorul de Radio. 21,30: Concert: vioară și piano. 23: Muzică de lăutari.

BRUNN Ora 18,40: Conferință 20: Muzică de cameră. 21: Recitări.

DIN HUȘI

Șezătoarea Ateneului D. Cantemir.— Audiția muzicală

Huși 13.— In prezența unui numeros public din toate straturile societății hușene, a avut loc la sediul Ateneului *„Dimitrie Cantemir"* Duminica 12 crt. ora 3 jum. p. m., prima șezătoare din iarna aceasta.

Ca și în trecut, comitetul de conducere a avut grija să pregătească un program bogat.

Dl. Dr. Gh. Ionescu medic veterinar și profesor a ținut conferința anunțată, vorbind cu claritate și competința-i cunoscută.

A urmat audiția muzicală la care au dat un prețios concurs valoroasele elemente muzicale ale orașului.

Au fost răsplătite cu aplauze D-na Marg Bendorf, D-nii Ticuță Gociu, P. Ghenghea, V. Moraru profesor de muzică și C. Alexandrescu profesor, conducătorul corului bisericei Sf. Dumitru.

Șezătoarele vor urma săptămânal.

Leontin

DIN BOTOȘANI

Un elev plictisit de școală, se angajează ca servitor

Botoșani 13. — Tânărul Gh. Burduga elev al seminarului „Pimen" din Dorohoi plictisit de școală, a venit în orașul nostru angajându-se ca servitor la Eva Focșaner de pe șoseaua Dorohoilor.

Tatăl său Iordachi Burduga agricultor din Săveni, a reclamat dispariția fiului său poliției din Dorohoi. Dându-se circulări, tânărul aventurier a fost descoperit și trimes comp. de jandarmi Dorohoi.

Dela asociația medicilor.—Eri a avut loc la sediul asociației medicilor alegerea noului comitet. A fost ales cu unanimitate de voturi următorul comitet: Dl. dr. N. Șmelț președinte, dl. dr. C. Băcăoanu casier și dl. dr. Lazarovici secretar.

Politice. — După conferința dela sala „Eminescu" a d-lui prof. N. Iorga, a avut loc o consfătuire politică a organizației partidului național din localitate.

Filloreanu

x A fost arestată femeea Olga Dolinescu originară din Tg. Frumos surprinsă de Directorul Maternității pe când vroia să lepede în fața institutului Gregorian un copil nou născut.

Comisiile de examene

pentru liceele statizate din Iași

Facîndu-se unele modificări, publicăm din nou comisiile pentru liceele statizate din Iași:

Comisia pentru Liceul și Șc. Comercială de băeți „M. Kogălniceanu" din Iași:

Ed. Mărculescu inspector general președinte.

Pr. Țincoca religia, C. Botez romîna, Mihai Ionescu l. latină, Valentin Bude l. germană și filosofiea, C. Praja istoria, I. Rick geografia, I. Plaucințeanu matematica, Th. Bădărău șt. naturale și igiena, Radu Cernătescu F.-zico-chimice, C. Baciu muzica, G. Nedelcu desen și caligrafie, I. Dolijan gimnastică și Th. Stihi contabilitatea.

Liceul de fete Kogălniceanu și Ortodox cl. I și II.

Pericle Popescu inspector școlar, președinte.

Pr. Niculea religia, D-na Palade romăna, Gr. Bărsan germana, Sturdza Geogeta franceza, Bejenaru N. istoria, I. Tufescu geografia, Martiniuc N. matematica, Nădejte Camelia șt. naturale, D-na Cuianu desen și caligrafie, Popovici V. (conservator) muzica, D-na Loban lucru, Lucreția Patriciu gospodăria, D-na Tănăsescu gimnastica.

Liceul de fete Kogălniceanu și Ortodox cl. III—IV-a.—

Lucian Roiu inspector șef președinte. Pr. Andriescu religiea, Radu Manoliu romăna, D-na Constantinescu l. latină, D-na E. Praja germana, D-na Sterian franceza, D-na L. Cosin filosofia și educația, Stamboliu C. istoria, Popea Neagoe geografia, Dr. Bijeon igiena, Marg. Roiu matematica, Tomida M. șt. naturale, D-na Rășcanu fizico-chimia, D-na Penel desen și caligrafie, M. Barbu muzică, D-na A. Popovici gospodăria, E. Tănăsescu lucru, Idieru gimnastica.

Din Tg.-Frumos

Tg. Frumos.— *Culturale.*— Sâmbătă a avut loc prima șezătoare, din iarna aceasta, a cercului cultural „Lumina".

D-ra F. Tane a deschis șezătoarea arătând importanța cercului în orășel; urmează apoi conferința d-lui dr. Kahana Mareș-Iași, „Despre Viața și Opera lui Romain Rolland".

Intr'o frumoasă expunere a descris viața acestui mare poet umanitarist, făcând legătura dintre opera și viața sbuciumată a poetului.

D. Jean Grünștein a declamat cu mult talent câteva bucăți umoristice. Șezătoarea o încheie d. M. Leibovici anunțând un ciclu de șezători săptămânale rugând, tot odată asistența a se înscrie la cerc și a participa regulat la șezători. Programul a fost complectat cu bucăți alese de muzică.

Ol.

INFORMAȚII

x INTRUNIRE ȚARANISTA. Eri a avut loc o întrunire țărănistă în sectorul Socola.

D. P. Bogdan critică actuala administrație comunală.

D. G. Dornescu face istoricul partidului țărănesc și spune că e partidul celor care muncesc.

D. G. L. Colcea vorbește despre mărirea impozitelor.

D. Alfons Herovanu explică programul partidelor fuzionate.

Intrunirea a luat sfârșit la orele 1 p. m.

x Eri dimineață a avut loc în sala Sidoli o conferință „Despre arta națională" ținută de d. prof. O. Tafrali.

Conferința însoțită de proecțiuni, a fost organizată în folosul cantinelor școlare din Iași.

Rezultatul moral cât și material a fost cât se poate de satisfăcător.

Elevi la învățătura tipografiei se caută la Tipografia H. Goldner.

ULTIMA ORA

D. CUDALBU VA FI DEBARCAT

CU PROECTUL LUI DE CHIRII, CU TOT

Bucureşti. — Proectul de chirii întocmit de d. Cudalbu a provocat agitaţii în toate cercurile şi chiar a nemulţumit pe colegii din guvern.

Urmarea va fi că d. Cudalbu va fi cel dintâiu atins la viitoarea remaniere ministerială, trebuind să părăsească departamentul justiţiei.

Proectul d-lui Cudalbu va fi lăsat în părăsire, urmând a se întocmi un altul, ceva mai favorabil chiriaşilor.

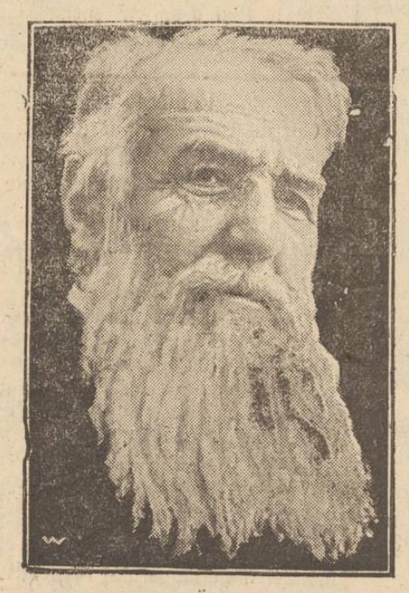

NICOLAE PASSICI bătrânul conducător politic al Jugoslaviei, e regretat sincer în ţara lui şi în toată lumea diplomatică.

Guvernul din Belgrad a hotărât să-i facă funeraliii naţionale.

Parlamentul român a ţinut Sâmbătă şedinţă solemnă, când guvernul şi şefii partidelor au exprimat regrete.

O SCRISOARE SENZAŢIONALA

Bucureşti.— Din Paris se anunţă că într'un ziar a apărut o scrisoare a d-nei Lupescu cu un cuprins important din punctul de vedere al politicei româneşti.

Două evreice

trec la creştinism

Mitropolia Moldovei a primit cereri din partea a două fete mozaice din Iaşi, pentru trecere la creştinism.

Una femeea Ruhla Grünberg din str. Socola, în vârstă de 24 ani, arată că venind de mai multe ori prin biserici şi luând parte la oficiarea slujbelor, s'a convins să treacă la creştinism.

Cealaltă, femeea Ghizela Lovacsberenyi, arătând că este căsătorită cu un creştin, vrea deasemenea să treacă la creştinism. Mitropolia a aprobat ambele cereri.

--CITIŢI „OPINIA"--

Intrunirea comercianţilor detailişti

Constituirea sindicatului.— Oaspeţii din Bucureşti. Ce vor comercianţii

In sala Camerei de comerţ s'au întrunit eri un mare număr de comercianţi în scop de a constitui definitiv „Sindicatul comercianţilor detailişti".

Azistă la această întrunire şi o delegaţie din Bucureşti compusă din d-nii Butnaru, preşedintul sindicatului din Bucureşti Camburopol şi Stoenescu.

*

Prezidează d. *Sălcieru* preşedintele sindicatului ieşan.

Salută pe oaspeţii din Bucureşti, vizita lor însemnă că s'a stabilit legătura sufletească şi este chezăşia, că de astă dată comercianţii, prin propriile lor puteri, îşi vor apăra interesele şi demnitatea lor.

Răspund d-nii *Butnaru* şi *Camburopol* arătînd nevoia constituirii sindicatului, desbrăcat de orice înrîuriri politice.

Ambii arată, că la intervenţia făcută de sindicatul din Bucureşti ministrul de finanţe a promis să modifice modalitatea plăţei cîrei pe afaceri, iar d. Trac a Iaşi a făgăduit modificarea legii orarului.

Vorbesc apoi, d-nii Haimovici, Solomon, S. Moscovici, Menachem Reiser, Zamfir şi Ciuculescu-Ungheni, relevînd diferitele nevoi ale comercianţilor şi arătându-se mulţumiţi de constituirea sindicatului.

D. *C. Cerchez* prezidentul camerei de comerţ, a făcut o expunere a activităţii ce se desfăşoară la Camera de comerţ şi promite sindicatului tot concursul.

D. *Caramlau*, prezidentul sindicatului restauratorilor, declară că va merge mînă în mînă, cu sindicatul comercianţilor detailişti.

D. Sălcieru într'o inimoasă cuvântare, recapitulează cele spuse şi îndeamnă pe toţi de a se strînge în jurul sindicatului.

După întrunire a urmat o masă comună la „Excelsior" în mare animaţie.

Seara delegaţii din Bucureşti au părăsit Iaşul.

REP

Aţi scăpat de grijă!

Fetelor vă măritaţi uşor, fiindu-vă puşi la o parte 100.000 — 200.000 zestre, la Soc. Asigurarea Regina Maria, Iaşi strada Gh. Mârzescu No. 23—25.

Pentru această nu aveţi de plătit decât o mică sumă variind dela 300 la 800 lei,—o dată pentru tot deauna.

PARINŢI! fiţi atenţi, nu scăpaţi fericitul prilej de a vă mărita uşor fetele.

Adresaţi-vă cu încredere le Societatea:

Asigurarea „Regina Maria"

Condamnarea unui pungaş

Astăzi dimineaţă Judecătoria Ocolului II Urban a condamnat a cinci luni închisoare pe pungaşul Idel Reiss zis Mohoru.

Se ştie că Reiss a furat comerciantului I. Zilberştein în holul Băncei Dacia suma de 10.000 lei.

„Dansul Octomvrie"

Moscova (Ceps).—Charleston, Foxtrott şi celelalte dansuri moderne sunt interzise la Moscova ca imorale, dar tineretul rus aderă dansul şi deaci nevoia de a inventa dansuri cari să nu provoace însă represiuni din partea autorităţilor.

Incercarea de a introduce noui dansuri bazate pe mişcări gimnastice, a fost făcută de directoarea secţiunei de coreografie de pe lângă institutul de technică dramatică „Lunacearski", Vera Maia, care e creatoarea mai multor dansuri moderne.

Unuldin aceste dansuri poartă numele „dansul Octomvrie" şi fost demonstrat la o seratâ. Noul dans a plăcut foarte mult aşa că la sfârşitul seratei a fost dansat de toţi tinerii prezenţi.

ECOURI

— Aseară s'a serbat în cerc intim, la locuinţa d-lui Zissu Grinberg din str. Anastase Panu, căsătoria d-rei Alice Burger cu d. Lazăr Abramovici funcţionar superior la Banca Moldova.

A domnit o mare animaţie şi s'a petrecut până în zori de zi.

948.—A.

BALUL HAKOAH

va avea loc Sâmbătă 18 Dec. în Saloanele Sport şi Muzică.

— Toată lumea să treacă pe la vechiul magazin cu jucării „Chitara" din str. Lăpuşneanu şi să admire grandioasa expoziţie de jucării aduse din Nürnberg, Grasslitz şi Berlin.

SPECTACOLE

Enormele succese obţinute de Opereta de Vilma, au îndemnat pe distinsul şi simpaticul ei director d. Mazo de a mai da în oraşul nostru trei reprezentaţii.

Se va reprezenta astăzi luni „Bayadera" cea mai reuşită operetă a lui Kalman cari a făcut înconjurul lumei şi numai la Viena a fost reprezentată de 890 ori.

Opereta va fi jucată de întregul ansamblu, printre cari d. Seiderman, d-nele Chasz, Lerner, dd. Kuttner, Kadisch etc., atât de mult aplaudaţi şi ovaţionaţi de nenumăraţi vizitatori.

Bolnavi Citiţi!

Câte zile sunt într'un an, prin atâtea staţiuni trece viaţa să colinde un nervos, căci nervii zdruncinaţi amărăsc viaţa şi ne aduc atâtea suferinţe. Dureri ameţitoare, ameţel, senzaţii de teamă, dureri de cap complecte sau parţiale, vâjâeli în urechi, deranjări de digestie, însomnie, accese de transpiraţii, crampe în muşchi, incapacitate la lucru şi alte manifestări sunt urmările nervilor slabi, extenuaţi, bolnavi.

Cum scăpaţi de această nenorocire?

Prin veritabilul Kola Lecithin, un aliment bogat în vitamine; aceasta a devenit pentru omenire un izvor de binefaceri. Activează în mod minunat funcţiunile corpului fortifică măduva spinării şi creerul, întăreşte muşchii şi membrele, dă forţă şi curaj.

In luptă pentru nervi sănătoşi

veritabilul Kola Lecithin face adevărate minuni, conduce malariile nutritive până la punctele extreme ale producerii de sânge, înviorează, monează, te întreţine tânăr vioi. Puteţi să vă convingeţi singur că nu vă promit nimic neadevărat căci în două săptămâni trimit oricui îmi scrie complect gratuit şi franco o mică cutie de Kola-Lecithin şi cartea unui medic cu experienţă lungă şi variată, care a avut însuşi de luptat cu suferinţele. Scrieţi-mi clar adresa Dv. şi vă trimit imediat ceia-ce am promis.

CU TOTUL GRATUIT

Ernst Pasternack, Berlin S. O, Michaelkirchplatz No. 13 Abt. 268

DOCTORUL

Marcu Caufman

Boli interne, venerice şi sifilis

Consult. 3—7

Strada Palat 52 — Iaşi

DOCTOR

Tr. Mihailescu

asistent universitar

chirurg secundar gynecolog la spit. Maternitatea

BOLI DE FEMEI, GENITO-URINARE-SIFILIS

Str. Lăpuşneanu No. 18, etaj

Telefon No. 164

Consult. 1—3

Dr. Albert Ficler

Specializat în clinicele şi spitalele din *Berlin, Leipzig şi Frankfurt etc.* în boli de:

Stomac, Intestine şi Ficat

Boli de Nutriţie:

DIABET, (tratament cu *Insulin*) GUTA, ARTERIOSCLEROZA, etc.

ELECTRO-TERAPIE

Cons.: 9—11 si 3—6.

Iaşi, Str. Lăpuşneanu 27

D. Vintilă Brătianu supărat

de atacurile d-lui Manoilescu

Bucureşti— La suspendarea şedinţei de Sâmbătă a Camerei după prima parte a discursului d-lui Manoilescu, d. Vintilă Brătianu s'a apropiat în sala paşilor perduţi, de generalul Averescu, cu următoarea apostrofă:

— Cum permiţi unui începător să calomnieze un mare partid de guvern, ca partidul liberal?

— Nu ştiam că d. Manoilescu este înscris în partidul liberal,— răspunde ironic generalul.

Ce i-a spus însă la ureche generalul, d-lui Vintilă Brătianu, ca să-l liniştească, n'au putut afla spectatorii de la altercaţia de mai sus.

CICERIN

despre relaţiile italo-române

Cicerin a făcut la ambasada sovietelor din Berlin, şi următoarea declaraţie:

— „In privinţa politicei „itaiiene în Balcani, ne in„teresează mai ales relaţiu„nile italo-române, care pot „să aibă repercusiune asu„pra relaţiilor italo-ruse. „Şanţul care separă Româ„nia de Uniunea Sovietelor, „pare că nu se poate trece".

Pârdalnica de gelozie!

O răzbunare originală

Piatra N.— In cartierul Mărăţei din Piatra-Neamţ s'a petrecut un caz de o rară brutalitate. Cauza a fost gelozia.

D-na A, basarabeancă de origină, bănuia că soţul său întreţine relaţii cu d-na R. şi a hotărît să se răzbune. Zilele trecute a chemat pe d-na R. acasă la dânsa. Aceasta, nebănuind nimic, s'a dus. Cum intră pe uşă însă, d-na R. fu făcută prizonieră de d-na A. împreună cu o soră a ei, care avea în mână o puşcă. Apoi începu răzbunarea:

Nenorocita fu dezbrăcată, tunsă pe cap cu maşina şi unsă cu vopsea neagră pe faţă. Apoi i s'a turnat o doză de tinctură de iod într'o anumită parte a corpului. După toate aceste maltratări, i se îngădui să se îmbrace şi fu târâtă până lângă malul Bistriţei. De acolo, d-na R. s'a putut întoarce acasă.

A doua zi ea a reclamat poliţiei. Incepându-se ancheta cele două agresoare au fost arestate.

Prinţul Carol a părăsit Parisul

Bucureşti.—Din Paris se anunţă că prinţul Carol a părăsit oraşul.

Nu se cunoaşte precis noua reşedinţă a prinţului dar e probabil că acum se află în Elveţia.

Noul palat al poştei din Iaşi

A fost oferit hotelul Traian

In urma incendiului, palatul poştei centrale a avut mult de suferit.

Plafoanele sălilor unde funcţionează serviciile telegrafice şi telefonice, sunt ude şi sunt temeri să nu cadă.

Din această cauză la telefon funcţionarele încrează sub un cort susţinut de câţiva pari.

Firele din tot palatul au fost puţin deranjate, aşa că se lucrează la restaurarea lor

*

Cu prilejul incendiului s'a dovedit încă odată că poşta noastră centrală are nevoe de un palat mai spaţios.

D. Titus Ştefanovici, dirigintele oficiului central a avut o consfătuire cu d. Teitler, proprietarul palatului poştei.

D. Teitler s'a oferit să pue la dispoziţia poştei palatul hotelului Traian.

D. Ştefanovici a telegrafiat d-lui Papacostea, directorul general al poştelor, propunerea d-lui Teitler şi acum aşteaptă răspunsul.

Agitaţia studenţilor medicinişti

Cum au fost rezolvite doleanţele Studenţeşti

Am relatat agitaţia studenţilor medicinişti, în legătură cu dorinţa decanului facultăţei de Medicină ca studenţii să reintre în normal.

Pentru zilele de Vineri şi Sâmbătă, au fost convocaţi pe rând studenţii absolvenţi, cei de anul V şi restul studenţilor facultăţei.

Decanul facultăţei d. dr. Ştefănescu-Galaţi, după ce a aratat studenţilor că starea anormală de până acum nu mai poate continua, le-a acordat următoarele avantagii, pentru ca studenţii să poata reintra în normal. Se acorda 4 seziuni în care studenţii în restanţă pot să se pue în curent.

Seziunele sunt Ianuarie 1927, Iunie 1927, Octombrie 1927 şi Ianuarie 1928.

A fost respinsă şi cererea studenţilor de a se da examene bimestriale—din 2 în 2 luni, aşa cum se obişnueşte la Bucureşti Studenţii vor plăti taxele integrale, decanul refuzând a acorda scutiri de taxe.

Li s'a admis o singură favoare.

Aceea de a putea da în aceeaşi seziune examene din 2 ani.

Decanul facultăţei a decis că în Ianuarie 1928, studentul care nu va fi încurent cu examenele, va fi silit să repete anul, pentru care n'are toate examenele terminate.

INFORMAŢII

x FURTURI.— Prin forţarea uşei de la casa locuitorului Mincu Bulancea din Str. Trei Calici, hoţii au golit casa în întregime.

— La depozitul de saci Zeida Roşu din Str. Ghica Vodă, au fost surprinşi trei indivizi forţând uşa.

La alarme date, ei au dispărut.

x Se ştie că un director al societăţei Chimico-Farmaceutice din str. Costache Negri a fost reclamat Parchetului, sub învinuirea de excrocherie şi abuz de încredere.

Sâmbătă Parchetul a trimis afacerea spre cercetare Cab. III Instrucţiei.

x *Numiri de preoţi.* — Părintele Gh. Pârlea a fost numit paroh la parohia Bârgoveni (Neamţ).

— Pr. Mihai Grădinaru a fost numit paroh la parohia Sosca (Fălticeni).

— Pr. Eugen Munteanu a fost numit ca preot la parohia Concești (Dorohoi).

x Trenul de marfă No. 6403 între cantoanele No. 115 şi 116, pe distanţa Bârnova-Ciurea, a întâlnit în timpul nopţii o traversă pusă de-acurmezişul pe linie. Traversa a fost târâtă de plugul locomotivei. Mecanicul, simţind ceva neobişnuit, a înfrânat imediat trenul.

Se fac cercetări.

In jurul taxei ad-valorem

O delegaţie de negustori la primărie

Am anunţat că delegaţia permanentă a admis în principiu ca taxa ad-valorem încasată de Camera de Comerţ să treacă asupra primăriei şi să fie mărită dela 20 bani pe kgr. la 50 bani pe sută de valoare.

Insă negustorii sunt nemulţumiţi de această schimbare.

Sâmbătă o delegaţie de comercianţi în frunte cu d-nii Adace şi Gălăţanu, s'au prezentat d-lui primar Petrea, înmânându-i un memoriu din partea Sfatului Negustoresc.

A rămas ca în chestia taxei ad-valorem să mai fie consultată şi o delegaţie de negustori.

Indrăzneaţă spargere în Sărărie

O cooperativă devalizată.— Marfa ascunsă în canal

O îndrăzneaţă spargere s'a comis noaptea în str. Albineţ.

Câţiva îndivizi rămaşi necunoscuţi, au plănuit o lovitură la cooperativa „Ioan Creangă" din str. Albineţ.

In cursul nopţei hoţii au venit la localul Cooperativei, au scos belciugele de la uşă şi astfel au putut pătrunde înăuntru.

Cooperativa a fost complect devalizată. Apoi hoţii au pus marfe în saci şi au plecat, neobservaţi de nimeni.

*

Dimineaţă când au venit funcţionarii, au dat alarma, înştiinţând imediat poliţia.

D. Comisar Popp, şeful circomscripţiei a treia, a început de îndată cercetările.

Luându-se după urmele lăsate de hoţi, a reuşit să găsească locul unde era ascunsă marfa furată. Era un canal din aceiaşi stradă. Aşa că se pare că hoţii după ce au comis spargerea, au ascuns marfa în canal pentru a putea găsi peste zi ne client, iar a doua noapte să vie şi să o ridice.

*

Toată marfa a fost scoasă din canal, şi restituită cooperativei.

Se continuă cercetările pentru prinderea îndrăzneţilor spărgători.

Câteva arestări au fost operate în Ţicău.

100.000 lei moştenire

poate lua oricine, asigurându-şi bătrânii la Asigurarea „Regina Maria" str. Gh. Mârzescu 23-25, numai în schimbul unei singure plăţi de 300 lei, odată pentru tot deauna.

ȘTIRI DIN ȚARĂ ȘI STRĂINĂTATE

ASPECTE

(Continuarea din pag. I-a)

vină foarte gravă, deci: a iubit prea mult!

Domnul procuror a pus în discuție și o chestiune foarte interesantă, atunci când a spus: înțeleg că victima ar fi avut oarecari obligații, dacă ea ar fi fost aceea care ar fi deschis drumul spre viața sexuală a asasinei; dar Achilina pierduse de mult virginitatea, când a devenit amanta maiorului Gheorghiu.

Pentru domnul procuror de Ilfov, mitul virginal păstrează încă toată amploarea; d-sa, în calitate de apărător al ordinei pr stabilitie, nu admite alte teorii în materie de iubire decât acele consacrate de tradiție și nu poate concepe că dragostea ca să fie întreagă, nu are neapărat nevoe de sprijinul, atât de fragial, al unei membrane oarecare. Domnul procuror de Ilfov crede probabil că numai fetele pot iubi și că femeile nu mai au acest drept și nici măcar această posibilitat; sau dacă li se îngădue și femeilor să iubească, de vreme ce nu mai oferă tradiționala lupta nupțială, nu trebue să fie pretențioase în materie.

Naivitatea domnului procuror de Ilfov e cel puțin adorabila; dar înainte de a-și pregăti viguros rechizitor împotriva Achilinei Tăurescu, ar fi făcut bine dacă răstoia și paginile Noului Testament, pe lângă cele rigide ale condicei penale: ar fi găsit acolo povestea Mariei din Magdala și ar fi putut medita cu folos asupra celebrei traze pronunțată de Isus: „Mult i se va erta, căci mult a iubit", după cum onorații confrați ar fi putut medita asupra frazei: „Cine dintre voi e fără facat, să arunce întâi piatra".

Noi, facem opinie separată mai ales că ac astă opinie bazată pe textul etern al Noului Testament și nu pe cel supus modificărilor parlamentare, al bietului cod penal, sau variabilului curent de opinie publică reprezentat de severii noștri gazetari.

G. SPINA

PERIPEȚII

în jurul unei întruniri muncitorești

Muncitorii din localitate au proectat pentru eri seară o întrunire publică, spre a protesta contra măririi impozitului.

Insă de la ora 7, un cordon de jandarmi sub comanda unui subcomisar, bară intrarea în localul sindicatului.

Mai mulți muncitori neștiind că întrunirea a fost oprită de poliție, au căutat să treacă prin cordon. Ei au fost imediat arestați.

Au fost menținuți arestați la comisia II, trei lucrători.

Pe la orele 8, un agent de poliție Ungureanu care se afla cu postul său, la sindicatul muncitoresc, venind în stare de ebrietate din str. Trei Calici și zărind lumea adunată în fața localului sindicatului, a tras în aer patru focuri de revolver. Au intervenit însă ceilalți polițiști și astfel s'a putut împiedeca o nenorocire.

Incendiul din Str. Anastasie Panu

Astă noapte la ora 4 s'a declarat un incendiu la Brutăria Nuhăm Segal fosta Ioan Fleașcă, din Str. Anastasie Panu 61: Focul a luat naștere de la coșul cuptorului de unde a luat loc plafonul camerei cuptorului.

După localizarea incendiului, au fost reținuți la poliție spre anchetare 2 lucrători.

A ars complect clădirea brutăriei, mașinile de fabricat pâine, etc.

De asemenea au suferit pagube însemnate magazinele Zissu Grünberg sticlărie, galanteriile Cohn, Maier Löwensohn și Nathan Strulovici cărciumar.

La fața locului au sosit câteva posturi de pompieri și după o muncă încordată depusă de d. Căpitan Ioanovici, focul a fost localizat la ora 6.

AGITAȚIA COMERCIANȚILOR IEȘENI

LUPTA CONTRA VALULUI DE SCUMPETE

Intrunirea dela Sfatul Negustoresc.— D. Manoilescu și plata impozitelor.— Moțiunea

Mărirea impozitelor și a dărilor comunale a produs o vie frământare în rândurile negustorilor ieșeni.

Mărirea taxei ad-valorem și valul de scumpete ce este pe drum, a făcut ca agitația să se accentueze pe zi ce trece.

Intrunirea dela Sfatul Negustorese

Ieri dimineață a avut loc o populată întrunire la Sfatul Negustoresc, sub președinția d-lui Justin Adace.

Primul a vorbit d. Ilie Mendelsohn care a atacat Camera de Comerț, deoarece nu activează și din această cauză Sfatul Negustoresc va duce acțiunea pentru apărarea intereselor negustorilor.

Impozitele vor putea fi platite în rate

D. Fred Șaraga arată că în contra modului cum se percep acum impozitele, cu darabana, Sfatul Negustoresc a redactat un memoriu, care a fost prezentat d-lui M. Manoilescu, subsecretar de stat la Finanțe, după'tre d. Senator Ioan Botez, președintele Sfatului Negustoresc.

D. Botez i-a expus d-lui Manoilescu situația comerțului ieșan și a cerut să dispue de a se acorda termene pentru plata impozitelor.

Pe memoriul Sfatului Negustoresc d. Manoilescu a pus următoarea rezoluție:

„D. Administrator Financiar este rugat de a examina plângerile individuale și a lua măsurile ce va găsi cu cale, în raport cu situația materială a fiecaruia, **putând acorda plata în rate.**

Ce trebue să facă negustorii

Cu această rezoluție satisfăcătoare, d. Botez se va consfătui astăzi cu d. Chirilă administratorul financiar; pentru a aranja modul cum impozitele să fie plătite de negustori.

*

Taxa ad-valorem

D. Fred Șaraga arată că taxa ad-valorem devine un nou impozit de unu la sută, de oarece taxa se încasează de două ori. Odată se percepe în orașul de cumpărare și a doua oară la Iași.

S'a făcut o intervenție la primar și se va interveni din nou.

Lupta contra Camerei de Comerț

In ședința de eri a Sfatului Negustoresc a reînceput lupta contra Camerei de Comerț.

Atacuri violente s'au îndreptat impotriva președintelui care nu voește să convoace consiliul.

Au vorbit în această direcție domnii Manea și Dobrovici.

Fostul ajutor de primar s'a mai ocupat și de mărirea dărilor comunale *arătând că cele existente sunt suficiente, însă să fie incasate.*

D. Bejenaru a cerut să se facă o nouă propunere Camerei de Comerț pentru a conlucra cu Sfatul Negustoresc.

Contra valului de scumpete

O altă chestie care agită pe negustori: *valul de scumpete.*

D. Em. Marcovici s'a ocupat pe larg de această chestie.

A arătat că prin noul val de scumpete, comercianții vor fi considerați ca speculanți.

Deci trebuesc luate măsuri în direcția aceasta.

A propus ca Sfatul Negustoresc să convoace o mare adunare cetățenească la care să participe și consumatorii.

*

D. M. Brauchfeld a întărit cele spuse de ceilalți că: Camera de Comerț nu activează.

Mobilizarea comercianților

La urmă a luat cuvântul d. Justin Adace, arătând situația precară a comerțului în legătură cu mărirea dărilor.

Din această cauză comercianții să se considere mobilizați în lupta contra valului de scumpete, — a declarat d. Adace.

*

Apoi s'a votat următoarea

Moțiune

„Comercianții și Industriașii ieșeni adunați astăzi la chemarea Sfatului Negustoresc-Iași, ascultând cuvântările și comunicările făcute:

1. Mulțumesc Ministrului de Finanțe pentru rezoluția favorabilă în chestia impozitelor, la memoriul prezentat de d. senator Ioan Botez.

2. Protestează energic contra proectului de a se pune taxa ad valorem de 0.50 lei la sută; taxa aceasta urmând a aduce o nouă scumpire a mărfurilor și contribue a înrăutăți starea precară a negustorilor.

3. Rugăm pe d. primar al Municipiului să nu ia nici o hotărâre definitivă fără a consulta pe reprezentanții organizațiilor negustorești.

4. Cer suprimarea impozitului pe lux și a acelui pe cifra de afaceri, izolând toate neajunsurile de care suferă Comerțul și Industria.

5. Cer desființarea legei specul-ei căzută în desuetudine și

6. Constată cu acest prilej că la Sfatul Negustoresc nu se face politică, ci se apără interesele comerțului.

*

Intrunirea a luat sfârșit la orele 1 p. m.

L. PAUL

O moară din Roman

distrusă de foc

Roman— Un puternic incendiu a distrus întreaga instalație a făbricei de pielerie a fraților Avram și Carol Grünberg.

Incendiul a mistuit atât fabrica cât și moara care era instalată în acea curte.

Focul a luat naștere de la explozia motorului cu benzină al moarei. Pagubele se urcă la umătate de milion lei. Fabrica era asigurată.

S'a deschis o anchetă spre a se stabili răspunderile.

Th.

UN EPILOG CIUDAT

AL TURNEULUI VERNEUIL-ELVIRA

D. Louis Verneuil a reclamat parchetului de Ilfov pe d. Faust Mohr, pentru faptul că acesta l'a determinat să vie în România, împreună cu trupa d-sale de teatru, spre a da un ciclu de spectacole, cu concursul d nei Elvira Popescu, făcându-i să creadă că angajamentul se face în numele și cu garanția solvabilității societății „Rampa", pe formularele căreia se făcuse corespondența de angajament.

De fapt, d. Mohr. făcuse această afacere de impresă în nume personal și cu capitalul băncii Alschek & Campus (declarată mai târziu în stare de faliment).

Reclamantul ne dobândind sumele serale pentru cari făcuse angajamentul și cercetând temeinic contractului de impresă, a descoperit că raporturile d-sale țin numai de d. Mohr și n'au nimic deaface cu soc. „Rampa".

Astfel, d. Verneuil se socoate victima unei înșelăciuni.

Afacerea a fost repartizată la cabinetul 7 instrucție.

In jurul incendiului dela poșta centrală

Un nou incendiu.— Palatul va fi refăcut urgent

Eri ziua s'a declarat un nou incendiu la poșta Centrală.

O grindă, continuase să ardă înăbușit, fără a fi observată.

La un moment dat, din cauza vântului, flacările au izbucnit din nou, cuprinzând aripa stângă a palatului poștei.

A fost chemată o secție de pompieri, și după un ceas de muncă, flăcările au fost stânse.

*

In conformitate cu contractul existent între proprietarul imobilului d. A. Teitler și Direcția Generală P.T.T proprietarul este obligat să refacă urgent imobilul.

Lucrările de refacere vor începe chiar din această săptămână.

Trei atacuri banditești în localitate

Ieri seară, trei îndrăznețe atacuri banditești s'au produs în localitate.

Studentul medicinist Postemat Elie, pe când trecea pe str. Dancu, a fost atacat de 4 indivizi care după ce l-au maltratat, l au și jefuit de bani, luîndu-i și pălăria din cap.

A doilea atac s'a întâmplat în șos. Moara de foc. Ceferistul Cerbu Ioan se întapoia acasă. Pe șos. Moara de foc, dintr'un ungher întunecos, au eșit trei indivizi, care au tăbărât asupra lui, maltratându-l.

La fel a pățit comerciantul David Moscovici din Str. Brătianu. Pe stradă, în apropierea locuinței, a fost atacat de 2 indivizi. Omul a strigat după ajutor, și sărind mai mulți trecători, agresorii au fugit.

Serbarea Hramului

bisericei Sf. Spiridon

Duminică 12 Decembrie fiind hramul bisericei Sf-tului Spiridon și patronul celei mai mari tutorii spitalicești din țară, s'a serbat această zi cu un deosebit fast.

Au luat parte o mulțime de credincioși precum și reprezentanți ai autorităților locale.

Solemnitatea a început la orele 10 prin oficiarea unui serviciu divin de către clerul liturghisitor al bisericei în frunte cu P. S. S. Grigore L. Botoșăneanul. Egumenul tuturor bisericelor pendinte de ctitoria Sf. Spiridon.

P. S. Archiereul Grigore a rostit o predică cu subiectul „concepția lumei actuale cu pericolul ce o amenință și mijloacele de mântuire".

După terminarea pomenirea ctitorilor, d. primefor prof. dr. G. Gratoschi a făcut un expozeu a situațiunei din trecut și prezent a acestei instituțiuni filantropice.

x LA CLUBUL LIBERAL.— Sâmbătă seara au avut loc la clubul liberal ședința solemnă pentru recepția d-lui prof George I. Brăteanu noul membru al organizației liberale.

Au vorbit d-nii Crupenschi, D. Dimitriu fost deputat și Iorgu Ciolan fost senator, cărora le-a răspuns d. G. I. Brăteanu.

x Curtea de Casație a strămutat de la Cernăuți la Câmpulung (Bucovina) instrucția și judecarea elevului Totu care a ucis cu un foc de revolver pe elevul Falik.

x După propunerea d-lui Briand, consiliul Ligii Națiunilor a numit pe profesorul ieșan d. V. Pella, expert în comisiunea Ligii pentru soluționarea și sancționarea falsurilor internaționale de monedă.

INFORMAȚII

x *Discuția la mesaj se va termina probabil Mercuri la Cameră, când va răspunde d. Meissner din partea guvernului. Discuția generală asupra bugetului va începe Vineri 17 Decembrie.*

x Pentru consumatori. — *Facem atenți pe consumatori că sunt în drept să refuze sporul la articolele de consumație, până ce nu vor avea dovada că aceste articole au ieșit din fabrici după data de 11 Decemvrie. Așa dispune circulara Ministrului de finanțe către administrațiile financiare.*

Nu se va pune nici o taxă pe mărfurile aflătoare în depozitele sau magaziile angrosiștilor sau detaliștilor care debitează următoarele articole de consumație și care numai la ieșirea din fabrici vor plăti cu începere de la 11 Decembrie taxele de mai jos pe kilogram.

petrolul 1 leu; benzina grea denaturată 40 bani, motorina 40 bani, benzina nedenaturată 4, lei, parafina și stearina 9 lei zaharul 4 lei, zaharul denaturat 2 lei, soda caustică 3 lei, ulei comestibil 2 lei, esența de oțet 6 lei, oțet de vin metaxat 60 bani, apele minerale sau artificiale în sticle 60 bani. surogat de cafe și cereale 1 leu.

x Reclamația făcută de Comandamentul Diviziei V Buzău, contra Băncei Generale, a fost deferită de Parchet, spre cercetare cab. 3 Instrucție.

x Tribunalul secția III a declarat — în ultima ședință — în faliment pe fabricantul Sam. Segal, și proprietarii magazinului de coloniale frații I. și L. Rodenberg din strada Ștefan cel Mare.

Deasemenea a închis dosarele de faliment I. Kinsbrauner, Haim Lapatin, B. Burah zis Graner și a acordat termen până la 14 Ianuarie să se facă dovada că I. Moscovici din str. Brătianu este voiajor și nu comerciant.

x *Ateneul popular Tataraș.*— Mâine Marți la ora 7 seara *Preotul P. Chirica* va ține a treia conferință religioasă la Ateneu. Subiectul conferinței este: „Influența creștinismului asupra culturei omenirei".

Corul bisericei Barnoschi va executa câteva imne religioase întrarea liberă.

D-na Elena Lăbuscă, întristata soție a regretatului conferențiar N. Lăbușcă exprimă mulțumirile sale tuturor acelora care au luat parte la marea durere ce a suferit.

x Duminică 19 Dec. crt. va avea loc la Clubul averescan din localitate o mare întrunire la care va participa și d. ministru I. Petrovici.

x Focul a nimicit casa văduvei Elena Popa din comuna Popești.

Biata văduvă împreună cu cei 4 copii ai ei au rămas pe drumuri.

x *Licitație.* — In ziua de 20 Decembrie ora 11 a. m. se va ține licitație publică cu oferte închise în localul Consiliului Central al Societății „Ocrotirea Orfanilor din Război" din Iași Strada M. Kogălnicaanu Nr. 11, pentru vinderea unei cantități de cr. 10,000 kgr. vin producția anului 1926 a viei școalei de Indreptare Copou.

Concurenții pentru a fi admiși la licitație, vor depune odată cu oferta, recipisa Ad-ției Financiare Iași, sau a Cassei de Depuneri, pentru depunerea unei garanții provizorii de 10.000 lei în numerar sau efecte publice.

x RADIOFONIA.— Eri a avut loc o ședință a societății „Prietenii Radiofoniei" din localitate.

D. dr. Cișman a ținut o conferință despre „Paraziți și antenă".

S'au făcut diferite comunicări și propuneri în legătură cu mișcarea Radiofonică.

Dl. Săvescu a fost numit vicepreședinte ale societății.

x Astăzi a sosit la Universitate confirmarea d-lui P. Pogdan ca rector al Universității.

Noul rector va depune după amiază jurământul în fața primului-președinte al Curții de Apel.

x D. Eugen N. Ștefănescu, inspector general al Ministerului de Interne, a sosit la Iași.

D-sa a inspectat serviciile contabilității Prefecturei de județ, cu care ocazie a dat diferite informațiuni în legătură cu noua lege a unificării ad-tive.

De la Iași d-sa va pleca la Vaslui.

România
Corpul Portăreilor Trib. Iași
PUBLICAȚIUNE No. 147
Anul 1926 luna Noembrie 25 zile

Se publică spre cunoștința generală că conform adresei Jud. Ocol. II Mixt Iași sub No. 29812 din 1926 se va vinde prin licitație publică în ziua de 16 Decembrie 1926 ora 3 p. m. averea mobilă sequestrată cu procesul verbal No. 1222 | 926 de la D-l Ion Dobrovici la pretenția D-lui Naibert Schvartz avere compusă din: jumătate garnitură mobilă și un covoraș cu il ri.

Vânzarea se va face în Iași strada Eternității No. 50, domiciliul debitorului pe bani gata și în asistența comisarului respectiv.

Șef Portărel, Bazali
Secretar, Stănescu

Schimbarea Voltajului

impune modificarea electromotoarelor; lucru ce se face conștiincios la Secția de Electricitate de la Școala Superioară de Arte și Meserii.

Cartonage

pentru orice fel de industrii: produse alimentare, chimice, cofetării, farmacii, mode, tricotaje, încălțăminte, parfumerii, fabrici de săpun, etc.
execută prompt, conștiincios și cu prețuri convenabile. — Cereți oferte
Fabrica SIMON GOLDȘTEIN
Iași, str. Gh. Mârzescu 22

Bani cu împrumut se acordă imediat de către Biroul de comision și gaj „Ajutorul Nostru" str. Cuza Vodă No. 71.

Profitați de ocazie. In fiecare săptămână sosesc cumpărători serioși și cumpără antichități, mobilă, covoare persane, lucruri de artă, de bronz, de cristal, de porcelan, bibelouri, bijuterii, blănuri, mașini de cusut, case de fer etc.

Dacă vroiți să vindeți convenabil și repede lucrurile D-vs. aduceți-le la „Ajutorul Nostru" str. Cuza Vodă No. 71, unde se percepe numai 5% după vânzare. La cerere se eliberează imediat și acont.

De vânzare ocazional lot felul de articole depuse spre vânzare imediat din manufactură, parfumerie străină, mobilă, covoare persane etc.

Lecții de dactilografie

se predă foarte repede și cu preț extrem de redus în acelaș local.

Se primesc acte de copiat.

DOCTOR
E. GHELMAN
Specializat la Viena
Boli de Piele și de păr Sifilis și Venerice
Tratamentul radical a blenoragiei acute și cronice prin Uretroscopia (Iluminatul canalului uretral) Electrolyza, galvanocaustica, vaccinoterapia.
Str. GANDU No. 1 vis-a-vis de Cinema Elisabeta
Intrarea prin stradela Talpalari.
Consult.: 9-10 a. m. și 2-7 p. m.
Duminică 11—12 a. m.

BIBLIOTECA UNIVERSITĂȚII IAȘI

Biblioteca Universității Loco

ANUL XX

3 LEI EXEMPLARUL

MERCURI 15 DECEMBRIE 1926

ABONAMENTE

Lei 1000 pe un an
„ 500 . . . „ 6 luni
„ 300 . . . „ 3 luni

OPINIA

ZIAR POLITIC COTIDIAN

ANUNCIURI

se primesc la toate Agențiile de Publicitate și la Administrația ziarului

Iași—Str. Gh. Mârzescu 17

PREMIUL NOBEL PENTRU PACE

Stresemann, Briand, Chamberlain, Dawes

Cei patru premiați cu premiul Nobel pentru pace. Cei 3 miniștri de externe (ai Germaniei, Franței și Angliei) sunt deajuns de cunoscuți de public. Al 4-lea (Dawes) e generalul american care a alcătuit celebrul plan pentru plata reparațiunilor germane.

Premiul nu este numai o recompensă morală, ci și una materială importantă, deoarece fiecare premiat primește aproape 3 și jum. milioane lei.

SERIA BRATIANU

Solemnitatea de la clubul liberal local, pentru recepțiunea în sînul partidului a fiului șefului partidului, ne sporește speranțele pentru atenta ce se va da Iașilor sub viitoarele regimuri liberale și ne provoacă oare care reflexiuni plăcute pe care le împărtășim cetitorilor „Opiniei".

In momentul când se vorbește de o criză a Dinastiei care s'ar resfrânge asupra conducerei statului, apare faptul intrării în viața politică a d-lui profesor G. I. Brătianu, care dă aparența formării unei dinastii la conducerea dacă nu a întregei noastre vieți politice, cel puțin la conducerea celui mai mare partid politic, singurul nostru partid istoric dintre partidele existente.

Noul născut la viața politică este al 4-lea din seria Brătienilor care au servit țara din care unii s'au consacrat exclusiv vieței politice.

Primul din serie, Dinicu (Constantin). Brătianu, a luptat cu energie și curaj contra regimului rusesc și contra abuzurilor lui Kisselef, care începând cu salinele, voia să concesioneze rușilor, favoriții săi, exploatarea tuturor bogățiilor țării.

Dinicu Brătianu ne-a dat pe frații Ion și Dumitru Brătianu, ambii participanți în revoluția de la 1848, ambii exilați care au dezvoltat o mare activitate la Paris și Londra pentru punerea în evidență a importanței celor două principate române și a intereselor legitime ale neamului. Ambii au fost căpitenii în *Divanul adhoc*.

Ion Brătianu a creat partidul liberal bazat pe o burghezie bugetivoră; a condus ca șef acest partid pe care l'a sporit considerabil și cu care a guvernat țara dela 1876—1883. Fiul său mai mare d. I. I. Brătianu prea tânăr la moartea tatălui a trebuit să îngădue șefia provizorie a lui D. A. Sturdza ca să iee succesiunea tatălui, la conducerea partidului liberal.

Seria de oameni vrednici în aceeași familie este un mare capitol pentru neamul în care se produc astfel de fenomene și constitue o dovadă de energia rasei.

Așa au fost familia Pitt (care a dat pe tatăl și fiul prim miniștri și conducători de partid) în Anglia; familia Carnot în Franța; familia Garibaldi în Italia; familia Bismark și Moltke în Germania etc.

O familie cu 4 generații în viața politică dintre care doi șefi de partide și de lungi guverne—cu speranțe pentru al 3-a—cum este familia Brătianu, este unic exemplu în istoria lumei. Dacă ne-am putea desbrăca de interesele și patimile politice, ar trebui să fim mîndri fără a calca principiile, de acești privilegiați care la capătul nașterei adaugă și valoarea și munca lor personală. Este social util ca meritul să poată impedeca prescripția drepturilor din naștere.

D. G. I. Brătianu este ieșan nu numai pentru că prin mama sa este coborât din una din cele mai vechi și superioare familii ieșene, dar prin creșterea și educația sa. Sunt toate probabilitățile că după dovezile pe care le-a dat până acuma, or care-i va fi chemarea viitoare, va rămâne mândru de origina sa ieșană.

Cu conștiința pe care i-o cunoaștem că o pune în orice misiune, ar fi de dorit ca d. G. I. Brătianu să pue în pregătirea pentru viața politică aceiaș muncă și ambiție, pe care le pune pentru profesoratul său la Universitatea noastră. In criza noastră actuală de oameni, mai mare în viață politică, de cât în alte domenii, este nevoe ca d. George Brătianu (care în actele politice are dreptul să semneze G. I. I. C. Brătianu) să-și scurteze stagiul politic, pentru a se ridica repede în hierarhia politică.

Să păsască cu curaj în noua sa chemare. Privilegiul nașterei și averei, pe lângă meritele personale inteligența; cultura; munca îi va da avantagiul de a nu fi tulburat de sălbătăciile luptelor noastre politice prin care trec *oameni noi*, căci nu va provoca invidii și uri, pentru că nu numai în tabăra sa, dar și în taberile adverse d. G. Brătianu nu va provoca impresia de uzurpator că ia locul altora sau un loc care nu-i se cuvine.

Iată de ce salutăm cu cele mai bune urări de succes, intrarea d-lui G. Brătianu în viața activă politică.

Ca să trăim mult...

Rețeta medicului lui Rockefeller

Medicul de casă al miliardarului John D. Rockefeller, recomandă următoarele principii care asigură omului un trai lung:

a) Să nu-ți faci sânge rău
b) Să nu te îngrași
c) Să bei trei litri de apă pe zi
d) Să faci regulat exerciții fizice, și să respiri un aer curat în timpul somnului.

Nu știm puterea acestor sfaturi, de oarece rețetele de longevitate sunt numeroase și nu se prea aseamănă între ele. Știm însă că d. Rockefeller are vrîsta de 86 ani și e binesănătos.

Președinte al confederației elveține va fi ales d. Motta

In numărul nostru de eri am anunțat că d. Paul Maillefer a fost ales președinte al consiliului național al Elveției.

Consiliul național este corpul legislativ al statului. Alături de dânsul funcționează un corp executiv numit *consiliu federal* (Bundesrat). Președintele Bundesratului este și președinte al republicei elveține.

Consiliul federal (Bundesratul) a fost convocat pe ziua de 16 Decembrie pentru a alege președintele pe anul 1927. E sigur că va fi ales pentru a treia oară d. *Iacob Motta*, iar vicepreședinte va fi desemnat d. Schulthess.

Din toată lumea

Descoperirea unei opere de Mathias Grünewald.— In biserica satului Lunderlaub din Bavaria au fost descoperite niște picturi de o mare valoare artistică. Ele sunt opere din tinerețea marelu pictor alsacian Mathias Grünewald, autor al celebrului triptic dela muzeul din Colmar. Cele două tablouri de curînd descoperite reprezintă cel paisprezece martiri, care erau invocați special în Getmania după teribila epidemie de ciumă cari a bîntuit în Europa în secolul al paisprezecilea.

*

Peste 400 milioane lei pentru lucruri de artă.— La Londra a avut loc vînzarea obiectelor de artă din colecția Michelham.

Intr'o singură zi, când s'au vîndut tablourile, s'a realizat un total de 432.500 livre sterling, adică aproximativ 400 milioane lei. O pînză de Lawrance: „Pinkie" s'a vîndut cu 77.700 livre (70 milioane lei). Un tablou de Boucher a fost plătit cu 47,250 livre (47 milioane lei).

*

Sănătatea în căsătorie.— In Camera franceză s'a depus un proect, din inițiativă parlamentară, prin care fiece persoană care vrea să se căsătorească să fie obligată a prezinta, la ofițiul de stare civilă, un certificat medical cum că nu suferă de nici un fel de boală contagioasă.

ASPECTE

Sântem francofili!

E curios cum spiritul nostru de imitație se exercită numai în privința celor rele; dacă n'am luat dela francezi nici idealurile lor democratice, nici instituțiile lor liberale, ci ne-am mărginit numai a le copia caricaturizându-le, în schimb vrem cu tot dinadinsul să-i imităm acolo unde rușinea și scandalul sânt mai evidente.

Dela anumite apucături ale cocotelor pariziene, pe cari doamnele noastre le confundă din ignoranță cu femeea franceză până la snobismul idiot al metecilor, lumea noastră împrumută tot, socotind astfel că a pătruns civilizația Republicei.

Francofilismul nostru se reduce la îngânarea falșă a șansonetelor ultime, la adoptarea modei purtată fără gust și câteodată la răsfoirea cărților impuse de reclama fără pudoare a editorilor, deci a cărților celor mai proaste.

Franța are scandalul Giocondei. Bulevardele și cafenelele se pasionează de această afacere, lăsând pe planul al doilea preocupările de ordin politic și economic; presa a uitat și chestia datoriilor de război, parlamentarii au uitat conflictele care îi despărțeau în tabere adverse: toată lumea vrea să cunoască misterele Giocondei dela Luvru și ale acelei din subsolul anticvarului Jonas.

Noi nu ne-am lăsat mai prejos; dacă Franța are scandalul Giocondei, noi avem scandalul Grigoreștilor. Cele cinci tablouri furate din Pinacoteca Ateneului și-au făcut se pare și ele stagiul la un anticar, pentru ca apoi să ocupe loc în galeria unui nobil amator de obiecte rare.

Coloanele ziarelor noastre, ca și ale celor franceze, dau întâietate chestiunei tablourilor furate; aceleași campanii se desemnează, aceleași atacuri se îndreaptă spre aceleași foruri responsabile.

Deci sântem identici francejilor; pentru francofilii noștri acesta este un succes desăvârșit. Noi nu ne putem exerci a spiritul de imitație de cât în privința celor rele: blasfemăm idealurile democratice ale Republicei și instituțiile ei liberale, dar adoptăm cu frenezie scandalu bulevardelor și al cafenelelor, cu metecii și cocotele lor cu tot.

G. SPINA

S'a isprăvit cu povestea dezarmării!

Consiliul din Geneva al Ligii Națiunilor a discutat despre proiectata conferință a dezarmării.

Delegații Angliei, Italiei, Japoniei etc. au făcut o serie de obiecțiuni și apoi consiliul a hotărât amânarea conferinței de zarmării pentru „mai târziu"... adică pentru niciodată!

Și astfel s'a isprăvit cu o poveste în care credeau numai naivii.

NOUL RECTOR AL UNIVERSITAȚII DIN IAȘI

PROFESORUL PETRU BOGDAN

Marele colegiu universitar, întrunit dăunăzi a fost unanim de acord ca demnitatea de rector al universității ieșene, să fie încredințată d-lui profesor Petru Bogdan.

Este alegerea cea mai nimerită și cea mai dreaptă pe cari au făcut-o profesorii universitari ieșeni, în persoana colegului lor.

Ca valoare științifică, este deajuns să reproducem din **Analele I. C. Poggendorff—Leipzig**, următoarele note cari privesc pe profesorul Petru Bogdan de la Iași:

„Doctor în filosofie 1901, Berlin; stud. 1891—97 Iași, 98—1902 Berlin, 1902 Leipzig, asistent apoi docent, univers. Iași, profesor de liceu, profesor de chimie fizicală la Universitatea din Iași (Romînia). Născut la 3 Februarie 1873 la Cosmești—Suceava. Lucrările sale științifice: „Instrucțiuni relative la analisa volumetrică; Introducere în studiul chimiei fizicale; I: teoria cinetică 218 p. Iași 1921; curs de fizică experimentală I.— Mecanică, corpuri solide, lichide, gazuri (203 p. Iași 1921); Introducere în studiul chimiei fizicale, I: Termodinamica (353 p. 1925 Iași). In Ann. scientifiques de l'Université de Iassy: Etude des corps solides et liquides. 144 p. (9. 1915); Nouvelles aplications de la théorie de van der Waals (120 p. 10.16).

In Bull. de l'Academie Roumaine! La vites e du son dans les liquides (9. p. (2—13).

In Zeit. f. Elekrochemie: Dissoziat. — zustand d. Salpetersäure. (11. 1905).

Dissoziat—zustand der Salpetersäure inwasseräther. Gemischen (12. 1905).

Leitvermögen v. Chlorwassertoff und von Salpetersäure in wässer, Lösungen (13. 1907).

In Zeitschrift Physikalische Chemie: Polymerisation der Flüssigkeiten (57. 1906).

Berechnungswise der Kapillaritäts Konst. Regel von Eötvö. — Ramsay; Kompressibilitäts Koeff. d. Flüssig Keiten (82. 13)".

De asemeni, din Revista Științifică „V. Adamachi" se citează lucrările științifice ale profesorului P. Bogdan, fost bursier al Academiei (Fond. V. Adamachi).

In Noembrie 1924, profesorul Bogdan a fost distins cu titlul de doctor „honoris causa" de Universitatea din Nancy, iar în Mai anul acesta a fost ales membru activ al Academiei Române.

Din 1923, a fost rugat de Ministerul Instrucțiunii Publice, să se ocupe cu administrația Universității, însărcinare cu multe dificultăți, și cari a cerut răbdare și multă putere de muncă.

Cu organizarea căminelor și cantinei, se ocupă neîntrerupt din anul 1919. A fost timp de 4 ani și director al căminului de studente „Regina Maria".

Ca președinte al comisiunii căminurilor, a venit zilnic în contact cu studențimea, cu nevoile ei multiple și de tot soiul și cu ajutorarea lor.

Poate că nu mulți dintre studenți știu că în cursul anilor din urmă, profesorul Bogdan a alergat la București, unde a stăruit singur, din dragostea ce o poartă studenților sirguitori și nevoiași, pentru a se satisface și să se realiseze unele cerințe ale lor. Este profesorul care, excepțional credem, cunoaște pe fie-care student în parte, le știe nevoile, dar în acelaș timp îndemnându'i să învețe, să'și treacă examenele și în ce privește locurile lor la căminuri, să și le câștige numai în dreptul trecerei în mod regulat a examenelor.

In vremurile grele prin care a trecut Universitatea din Iași, profesorul Petru Bogdan a fost acel care a făcut pe împăciuitorul, căutând să îndulcească raporturile de tensiune ce au existat pe vremuri în Universitate.

Acum în urmă, când a ținut loc de rector, pe lângă numeroasele sale ocupațiuni, cu toții l'au putut vedea zilnic, lucrând la biroul rectoratului, resolvând toate cererile, interesându-se de toate și nelăsând nimic, din lucrările Rectoratului, în întârziere.

IMPRESII TEATRALE

de Wratislavius

„OPERETA DIN VILNA"

De câte-va zile „debutează" pe scena sălii *Sidoli*, trupa de Operetă cu același nume, ca și faimoasa companie dramatică.

Succesul real obținut, i-a făcut să'și schimbe itinerarul și să mai rămână 3-4 zile în Iași.

Deși, personal nu admirăm genul operetei noi (în care un motiv, cel mult două, se exploatează la superlativ) totuși ne-am dus la mai multe din aceste reprezentațiuni. Aceasta însă pentru un cu totul alt motiv.

Eram curios să văd ce impresie face asupra spectatorului care cunoaște operetele recente, cu faimă mondială, când le aude vorbite și *cântate* (mai ales *cântate*) în jiddisch. Până acum în această limbă urechea noastră nu auzise încă alte operete, afară de acele cu muzică luată din folklorul evreesc și cu libretul tot din viața evreilor. Exact ca la primele reprezentațiuni ale... *celorlalți din Vilna*, când ne întrebam: Vor reuși ei oare, să joace *Tolstoi* și *Cehov*, *Ibsen* și *Strindberg*, *Molière* și *Shakespeare*?

Știți că au ajuns să joace *excelent* până și pe Bernstein! Ba, cum nu de mult, Vilnejii au înregistrat un mare succes — știți cu ce? Cu *„Manechinul sentimental"* al lui *Ion Minulescu!*

Ne aflăm dar în fața unei complecte și *definitive* consacrări.

Iar acum, același fenomen s'a petrecut în domeniul operetei.

Inlenționat n'am scris până acum nici un rând, nici despre ansamblul luat în general și nici despre valoarea fiecării interpretări în parte. Ne interesa în primul rând, cum am spus, ch stiunea: Va prinde vestmântul iddisch-ului, când va fi pus pe umerii *Sylviei* sau ai *Baiaderei*?

Judecând după felul cum au fost primite toate operetele interpretate până acum, putem spune că legenda a căzut și în acest domeniu. Patois-ul hult s'a arătat apt și pentru genul operetei *vieneze*, înțelegând prin aceasta lucrările în cadrul celor două mai sus amintite.

(Continuarea în pag. IV-a

Monumentele pentru eroi

de *Pr. N. Hodoroabă*

Omul e într'o continuă luptă cu necunoscutul și veșnicia. El vrea ca și după moartea sa să-i se pomenească numele, să i se retipărească lucrările, să i se reproducă fotografia în format mare; într'un cuvânt, să nu fie dat uitării. Dar fiecare generație aduce cu sine valori și talente noui, care înlocuesc pe cele dispărute. Timpul creiază și timpul distruge. El e un maistru fără milă. Când moare un om mai de ispravă, nu arare ori cetim prin ziare rânduri ca acestea: „un grup de prieteni și de admiratori ai multregretatului X, au luat frumoasa și nobila inițiativă de a eterniza în bronz, chipul celui ce n'a făcut de cât bine și a a lăsat în urmă unanime regrete"...

Statuele și monumentele sunt desigur un semn al civilizațiunii. Capii statelor, oamenii politici, geniile, talentele mari, în mare parte sunt turnați în bronz și așezați prin piețele publice din orașele mari. De asemenea, monumente frumoase alegorice reprezintă cele mai de căpitenie evenimente istorice din viața unui popor. Popoarele civilizate le au.

După campania din Bulgaria din 1913, mai în fie care sat s'a ridicat în fața bisericii, a școlii sau pe un tapșan oarecare, câte o cruce de piatră, pe care s'a săpat numele ostașilor morți... Frumos lucru. Dar eu am văzut atare monumente fără împrejmuire, murdare, pe lângă care se jucau copii, iar gospodarii puseseră o scândură pe patru țăruși, care să servească ca loc de fumat, de prujit și de spus jâtii... Făcând observații unui jandarm într'un sat, mi-a răspuns: „apoi, părinte, asta nu-i treaba mea. E a primarului"...

Sunt opt ani de la terminarea războiului de întregire a neamului. In amintirea eroilor morți pentru patrie, în multe locuri s'au ridicat prin străduania oamenilor de bine, frumoase monumente. Și încă se ridică și astăzi. Pare că e un fel de întrecere. Fiecare oraș și comună mai mare ține să aibă cu orice preț un monument pentru eroi.

Desvelirea lor se face cu fast și întotdeauna în fața oamenilor politici și a altor persoane simandicoase.

(Continuarea în pag. IV-a

JUGOSLAVIA

a trimis un protest guvernului albanez

Guvernul jugoslav a trimis guvernului albanez la Tirana, un protest contra felului secretos cum s'a încheiat tratatul italo-albanez, cât și contra conținutului acestui tratat neprietenos la adresa Jugoslaviei.

Totodată, guvernul din Belgrad a trimis marilor puteri o notă prin care le atrage atenția că tratatul italo-albanez „ar putea fi primejdios pentru Balcani".

TEATRUL SIDOLI

Opereta din Vilna

Direcţiunea: S. Sandu şi M. Mazo

Astă-seară pentru a doua oară cea mai populară operetă

DRAGOSTE CAUCAZIANA

Operetă în 3 acte de Peretz Sandler. — Această operetă este jucată actualmente la două teatre din New-York. — Biletele la cassa teatrului.

Publicaţie de vânzare

La 21 Decembrie 1926 ora 13 (1) *are loc înaintea Trib. Botoşani vânzarea averei mobilă şi imobilă rămasă pe urma def. V. Gheorghiu din Hârlău* care avere se compune din renumitele vii aflate în comuna Cotnari jud. Iaşi şi renumita vie Feredeni din comuna Rădeni jud. Botoşani precum şi mobile.

1) *Via Gherghel* 5 hectare 363 arii pe rod, cu edecurile ei, licitaţia începe dola 46o,541 lei.

2) *Via Vorona-Mare* 4 hectare şi 43 arii pe rod cu edecurile ei, licitaţia începe de la 398520 lei.

3) *Via Dealul Furcilor* 6 hectare şi 79 arii pe rod, cu edecurile ei, licitaţia începe de la 223,583 lei,

4) *Locul de vie Sturdza* 11 hectare 42 arii cu edecurile ei licitaţia începe de la 144,3oo lei.

5) *Pădurea zisă şi Huciul „Gherghel"* în suprafaţă de 11 hectare şi 75 arii, licitaţia începe dela 84,120 lei.

6) *Locul numit Stamatoaie*, 2 hectare 65 arii, licitaţia începe dela 17.2oo lei.

7) *Via Feredeni comuna Rădeni*, distanţa 1o km de *Gara Hârlău*, întinderea de 17 hectare, pe rod, cu edecurile ei, licitaţia începe de la suma de lei 1.300.285.—din care valoarea mobilelor e 246.o88.—şi restul de 1.054.2 8.— valoarea imobilului.

8) *Crâşma din Tg. Frumuşica jud. Botoşani* cu 6 odăi, pivniţă, curte de 4oo m. p. hambar etc. licitaţia începe de la 51.4oo lei.

9) *Locul viran* împrejmuit aflat în *Centrul Oraşului Hârlău* vis-a-vis de Primărie, în întindere de 5,312 metri patraţi, licitaţia începe de la 106.240— lei.

10) Lucrurile rămase în casa defunctului Gheorghiu din Hârlău şi anume 1 0 casă de fier firma S. S. Hanhain ; un ceas de aur cu lanţ de aur de damă un ceas cu lanţ de aur bărbătesc, 2 inele de aur cu briliante, o verigă de aur, un cercel de argint, 2 broşuri de aur 12 linguriţe de argint de aur, o cupea nouă, două trăsuri, o sanie, 16 butoaie, 4 perechi de hamuri şi altele, lici aţia începe conform inventarului la suma de lei 63.244.

Preţurile arătate mai sus au fost evaluate de d. Emil Roseti inginer numit de Tribunalul Botoşani la Mai 1924 şi care preţuri sunt minimale de la care trebue să înceapă licitaţia fiecărui imobil în parte.

Cumpărătorţi intră imediat în stăpânirea fiecărui imobil în parte prin depunerea sumei licitate.

Orice informaţiuni şi deslusiri a se adresa la d. C. Faur avocat din Iaşi str. Sf. Andrei No. 9 sau la Corpul de Portărei Trib. Botoşani.

Mulţumire

Suferind un accident în urma cărui m'am ales cu grave arsuri prin explozia unui rezervor de benzină, şi fiind internat în Spitalul Militar al C. 4 Ar., unde am avut o foarte atentă îngrijire, aduc pe această cale mulţumiri întregului Personal al Spitalului cari m'au îngrijit şi în special D-lui Medic Căpitan Sabarezi Iulius a carui îngrijire directă am fost, şi care deşi văzând că eram condamnat, totuşi prin perseverenţa şi arta pe care a depus-o a putut a mă reda societăţei.

Plot. Major Petrescu
din Aviaţie

România
Corpul Portăreilor Trib. Iaşi
PUBLICAŢIUNE No. 158
Anul 1926 luna Decembrie 4 zile

Se publică spre cunoştinţa generală că conform jurnalului Trib. Iaşi s. III-a No. 8695 | 926 se va vinde prin licitaţie publică în ziua de 15 Decembrie 1926 ora 1 p. m. averea mobilă sechestrată cu Procesul verbal No. 1214 | 926 de la Gh. Nanghe la pretenţia D-lui Şoil Cohn avere compusă din : 72 oi, una iapă, aproximativ 5000 kgr. porumb, 3 stoguri fân şi una maşină de cusut.

Vânzarea se va face în com. Dumeşti Jud. Iaşi, domiciliul debitorului pe bani gata şi în asistenţa notarului respectiv.

Şef Portărel, Bazali
Secretar, Stănescu

Tribunalul jud. Iaşi s. III-a

Publicaţie de vânzare

No. 9530 din 30 Noemb. 1926

D-na Elena D. Ţurcanu Ştefănescu cu autorizaţia soţului ei D. Ţurcanu Ştefănescu ambii din Iaşi str. Eternitate No. 3 prin petiţia înreg. la No. 29332 | 926 a cerut Trib. Iaşi s. III să autorize Corpul Portăreilor Iaşi să facă publicaţiile şi toate formele de vânzare prin licit. publ. a imobilului dotal din Iaşi str. Arapului No. 98 proprietatea petiţionarei. Tribunalul admiţând cererea prin jurnalul No. 7068 | 926 a autorizat Corpul Portăreilor Iaşi să facă toate formele de vânzare prin licit. publică a imobilului dotal a cărui descriere conform raportului de expertiză anexat la dosar este ; situat în Iaşi str. Arapului No 98, compus din cinci camere din care două mari cu o sală prin mijloc, în fie-care câte o sobă şi cu două coşuri şi trei camere mici lipite de casa principală cu două coşuri, în două din aceste trei camere câte o plită mică zidită, în a treia cameră care serveşte de bucătărie, se află un horn cu cuptor cu sobă pe el, iar ca atenanse : o fântână zidită cu piatră de carieră neterminată, o poiată pentru păsări construită de scânduri, lipită de bucătărie şi o latrină cu butoi, construită din vălătuci acoperiş tablă neagră pe o suprafaţă de 1o | 6—3o m. cu două cerdacuri şi un paravan de scânduri pe temelie de stejar de 3o cm. şi locul în jurul casei şi anume : La răsărit 21 m. l. megieşit cu str. Arapului ; La apus 22 m. l. megieşit cu tundacu Mahalaua Mlaştinei ; La miază-zi cu 66 m. l. megieşit cu propr. Racoviţă şi la miază noapte 66 m. l, megieşit cu proprietăţile Lenţei Gh. Munteanu şi Anetei Tufescu după îngrădirea de faţă şi actele vechi de proprietate de la dosar, fiind evaluat de expert la suma de 4o,ooo lei în anul 1923 ; în această suprafată de loc intră şi 226 m. 28 cm. p. în faţa casei despre răsărit cumparaţi de la com. Iaşi cu Recipisa No. 6214 şi 18161 | 913 şi Actul Autent. de Trib. Iaşi s. III sub No... | 92 Imobilul n'are nici o sarcină.

Se înunoştiinţează că vânzarea şi adjudecarea acestui imobil va avea loc în pretorul Trib. Iaşi s. III-a în *ziua de 10 Ianuarie 1927 ora 12 amiază* începând licit. publ. de la suma de 4o,ooo lei fixată de expert prin raportul de expertiză.

Preşedinte M. EŞANU
Portărel *I. Popovici*

Dos. No. 599 | 923

Se caută

Directoare pentru Şcoala Froebeliană şi Dispensarul din Fundaţia „Moritz Wachtel". Ofertele se vor adresa: M. WACHTEL.
Banca Moldova, Iaşi

INSERŢIE [1])

Domnule Director,

Vă rog să bine voiţi a însera în ziarul Dv. următoarele pentru ca negustorimea să fie luminată şi să nu fie dusă în eroare în ceeace priveşte rolul d-lui Cerchez la Intrunirea noastră de Duminecă 12 crt.

Sosindu-ne scrisoarea din Bucureşti prin care am fost anunţati de sosirea delegaţiei din Bucureşti în urma avizului luat de către întregul comitet am fost delegat ca eu împreună cu colegul meu din comitet d. Anghel Dima să naintăm o cerere d-lui Preşedinte al Camerei de Comerţ solicitându-i sala pentru a ne putea întruni. Prezentându-ne d-lui Preşed. şi explicându-i rostul sau mai bine zis scopul întrunirei, Domnisa cu bună voinţă imediat ne-a acordat sala, zicându-ne că se simte obligat de a da sala Camerei de Comerţ comercianţilor spre a se putea sfătui : ceeace trebue să recunosc că la trecuta Cameră de Comerţ ni s'a respins sala sub motiv că Camera de Comerţ este o instituţie de stat deci asociaţiile comerciale nu se pot folosi de dânsa...

Mulţumind d-lui Cerchez pentru buna voinţa ce a avut de a ne acorda sala, l'am rugat să bine voiască a saluta delegaţia din Bucureşti în numele Camerei de Comerţ în calitate de Preşedinte, ceeace, d Cerchez a aprobat spre mulţumirea tuturora...

Totodată ţin să aduc la cunoştinţa comercianţilor atitudinea provocătoare a celor care pun mai presus de toate reclama în jurul numelui lor de cât acele de interes general pe care acele persoane se pretind că îl prezintă.

In ordinea noastră de zi precum şi hotărârea ce am luat'o în şedinţa noastră de comitet am hotărât ca să nu se discute altceva decât ceeace necesita revendicările strict comerciale şi de ordin general şi nici de cum să se critice activitatea Sfatului care a comis şi comite zilnic greşeli pe spinarea comercianţilor. Aflând ei despre întrunirea noastră cu delegaţii din Bucureşti, temându-se ca negustorii să nu cumva să-şi dea seama de sinceritatea a aceştei tinere asociaţii care nu urmăreşto nici mărire de nume personal nici de alte afaceri... politiee au hotărât şi ei o întrunire pentru aceiaşi oră, punând totul în mişcare ca întrunirea să le reuşească...

Cred că acei de la Sfat şi au dat seamă de lupta cinstită ce ducem noi cei mai slab la... pungă... însă mai bogaţi în sinceritate căci toţi comercianţii au venit în număr mare la întrunirea noastră şi vom duce la bun sfârşit lupta începută după cum am mai spus'o numai ş numai în interesul de ordin general.

Primiţi d-le Director mulţumirile mele anticipate.

A. Haham
secret. sind. com. detailişti din Iaşi

1) Redacţia nu răspunde de cele publicate în această rubrică.

RADIO-IAŞI

Programul pentru Mercuri 15 Decembrie

VIENA Ora 17,15 : Concert ; 18 : Dizertaţii, basme, agricultură, arta germană. 20 : Concert din Bethowen, M. Reger, Ravel etc. 22,30 : Muzică leg ră.

BRESLAU Ora 17,30 : Concert de antrenament 19 : Din cărţi, dizertaţii 21,10 : Concert popular 22.30 : conferinţă : despre descoperiri, esperanto, recitări.

PRAGA : ora 17.30 : Concert, 18.45 : Basme pentru copii, agricultură, socialism, etc., 21 : concert (muzică vocală), 22 : Famfară.

LEIPZIG : ora 17.30 : Concert, 19 : curs de Morse, etc., 21,15 : concert de Crăciun, varieteu.

STUTTGART : ora 17.15 : Concert, 19,15 : Conferinţă, (diverse), 22 : Revistă muzicală în 2 acte.

ROMA : ora 18,15 : Jazz Band, 22 : Serată muzicală, selecţiuni din opere.

BRINN : ora 18.40 : Conferinţă pentru tinerime. 19.20 : Dizertaţii diverse ; 20 : Concert. 21 : Muzică veselă.

BERLIN : ora 17.30 : Muzică. 20.5 : Conferinţă (ştiinţă şi morală, de pre Bethowen). 21.30 : „Două sute de ani" muzică de Bethoven. 23,30—25,30 : Muzică de dans.

BUDAPESTA : Ora 18,2 : Clasicii unguri : Muzică. 19,30 : Economie, istorie. 21,30 : Cântece şi duete. 23 : Plăci de gramafon.

Serbarea datinelor de Crăciun şi Anul Nou

A cincea mare serbare a Datinelor de Crăciun, organizată de Ateneul Popular Tătăraşi, va avea loc Mercuri 22 Decembrie a.c. ora 9 seara, pe scena Teatrului Naţional din Iaşi. Anul acesta serbarea se dă ceva mai devreme ca de obicei, deoarece Ateneul urmează să dea această serbare şi la Bucureşti, în ziua de 28 Decembrie, fiind invitatul ce'or 26 Atenee din Capitală.

Potrivit tradiţiei, cu prilejul sărbătorilor de Crăciun şi anul nou, Ateneul a organizat pentru ziua de Duminică 19 Decembrie Concursul Premierei Datinelor de Crăciun în care scop a imprimat şi anul acesta, pluguşorul, cântecele de colindă şi stea, Căminelor Culturale din Moldova, Basarabia şi Bucovina, societăţilor culturale etc. în total peste 4000 de exemplare, în chip gratuit.

Deasemenea Comitetul Ateneului a hotărât punerea sub tipar a unei broşuri ce va conţine toate Datinele obişnuite la aceste sărbători, alegându-se cele mai originale şi mai caracteristice, iar cântecele cu melodiile lor.

D-l I. Petrovici, Ministrul Instrucţiunii, a propus ca această broşură să fie distribuită tuturor şcolilor din ţară. Pentru fondul necesar distribuirii de Premii, Ateneul din Tătăraşi a lansat un călduros apel, către public, îndemnându l a sprijini material şi moral această operă.

x SCARLATINĂ LA BOTOŞANI.—La Botoşani, după informaţiile primite în mod oficial, a izbucnit o puternică epidemie de scarlatină.

Şcoalele au fost închise.

INTRUNIRE AVERESCANA

în cartierul Nicolina

Duminică 12 Decembrie a avut loc în sectorul Nicolina la şcoala *Talmud-Thora* din Podu-Roş o întrunire a Partidului Poporului.

Intrunirea s'a deschis la ora 3 p. m. sub preşedinţia d-lui *I Stoinescu.*

Dl. *Mutache Georgescu* critică pe liberali. Arată tot ce a făcut pentru cetăţeni la primărie.

Vorbeşte de *impozite* şi spune că prestaţia o vor plăti cei bogaţi, iar muncitorii şi funcţionarii vor plăti mult mai puţin ca în ziua de azi.

D. *George Tutoveanu* arată ce a făcut pentru cetăţenii sectorului.

Mai vorbeşte de impozite şi afirmă că vor plăti cei bogaţi, nu cei săraci.

Mai vorbeşte d. Buciuc care anunţă o nouă întrunire pentru Duminica viitoare.

Dl. Vintilă Ionescu şi hoţii din trenuri

Primim :

Un cunoscut comerciant din Galatzi Leon Polak, care a sosit azi în localitate venind de la Craiova, ne-a comunicat că în trenurile care circulă de la Chitila spre Craiova şi înapoi, pungaşii de trenuri s'au înmulţit în mod considerabil, în timpe pe porţiunea de la Iaşi la Focşani şi pe ruta Bacău—Roman—Burdujeni aproape au dispărut.

Şi numitul comerciant explica dispariţia pungaşilor de pe liniile noastre şi grămădirea lor spre liniile din Oltenia prin faptul că dl. Vintilă Ionescu Inspectorul General al siguranţei din Iaşi, a luat măsuri aşa de severe prin agenţii săi în trenuri, în cât pungaşii îngroziţi şi-au luat drumul în altă parte.

Apoi serviciile de poliţie din gări au fost aşa fel complectate în cât cu mare greutate pungaşii de trenuri se mai pot strecura neobservaţi.

I. H.

INFORMAŢII

x Scumpirea petrolului.— *Trustul petroliştilor tare pe numele oamenilor politici din diferitele lor consilii administrative, după ce la 1 Decemvrie scumpise toate produsele cu taxele în perspectivă, le-au scumpit din nou cu începere de ieri pe motiv că taxele au şi intrat în vigoare.*

Prin sate petrolul a ajuns la 8 lei litrul, în cît ţăranii vor fi nevoiţi să se întoarcă la opaiţe.

De aseminea cu mămăliga, ţăranii se vor întoarce la risniţa părinţilor, căci morile ţărăneşti se vor închide din cauza scumpirei benzinei, motorinei şi gazului.

Accident de Tramvaiu.— Eri după amează, pe când vagonul de Tramvaiu No. 41 venea de la Abator spre Tg. Cucului, în dreptul Comisiei V, i-a căzut motorul între roate.

A fost un noroc, că vagonul avea viteză mică şi încă nu apucase să intre în pantă—astfel că manipulantul a reuşit să strângă la vreme frâna, evitându-se astfel un grav accident.

x Am relatat eri în legătură cu incendiul din str. Anast. Panu, că cu ocazia anchetei, au fost arestaţi 2 lucrători.

Stabilindu-se că focul a luat naştere dela coşul cuptorului, lucrătorii a fost puşi în libertate.

x Duminică 19 Dec. are loc inaugurarea noului local al şcoalei de comerţ (casele Wurmbrandt), în prezenţa d-lui ministru Petrovici.

x La spitalul de izolare aglomerarea cu bolnavi de scarlatină fiind excesiv de mare, direcţiunea a trebuit din nou să iee măsuri ca să nu se interneze decât bolnavii din oraş.

x *Plecarea prinţului Carol în Elveţia (despre care am scris ieri) are anume legături cu legaţia japoneză din Paris.*

x Mai mulţi cetăţeni din Disp' V-a ne roagă să atragem atenţia d-lui Perceptor comunal respectiv, să tempereze zelul prea excesiv al subalternului d-sale agentul Iosipescu, care necunoscând regulele bunei cuviinţi, înţelege să scoboare prestigiul unui serviciu de asemenea importanţă.

x In sfârşit, în gara locală se lucrează la două uşi mari de intrare şi de eşire pe peron. Se va pune astfel capăt aglomerării de azi.

x Toate internatele din Iaşi iau vacanţă de Crăciun în seara de Sâmbătă 18 Dec.

x UN CIZMAR RECLAMA CA I-A FUGIT SOŢIA.— Cizmarul N. Iorgu din str. Mărzescu a reclamat eri poliţiei că i-a fugit nevasta.

In reclamaţie arată că nevasta sa a fugit luând cu sine şi cheile locuinţei.

ASISTENŢA JUDICIARA.—Asistenţa judiciară a cercului Wecker funcţionează regulat în zilele de Luni, Marţi, Joi şi Vineri în localul Cercului din str. Mărzescu (Şcoala Cultura) între orele 11—1 dimineaţa. Asistenţa stă în mod gratuit la dispoziţia populaţiei muncitoare şi nevoiaşe din localitate.

x P. S. Vicar Gr. Leu a hirotonit pe d. Const. Vârtoloş ca preot în satul Iapa, com. Calu —Neamţ.

x *Consiliul eparhial.*— Astăzi se întruneşte la Mitropolie consiliul eparhial sub preşedenţia P. S. Vicar al Moldovei, referent fiind pr. Vasilovschi, directorul Mitropoliei.

La ordinea zilei sunt câte-va hirotoniri de seminarişti, mai multe cereri de transferări de preoţi şi diferite chestiuni administrative.

x *Un pericol permanent.*— Din cauza apei, scurse pe str. Scăricică, s'a surpat un zid al imobilului Vasiliu.

Restul clădirei ameninţă şi ea cu prăbuşirea, constituind un pericol permanent pentru viaţa trecătorilor.

Primăria ar putea să iee măsuri pentru facerea unui canal pentru scurgerea apei.

x Congresul iorghist care urma să aibă loc la Iaşi Duminică 12 Decembrie, a fost amânat şi se va ţine în cursul lunei Ianuarie.

Intre timp au loc congresele judeţene în toată Moldova şi Bucovina.

Duminică şi Luni a avut loc congresul iorghist din Cernăuţi.

x Universitare. — D. dr Ştefănescu Galaţi a fost confirmat decan al facultăţii de medicină, pe un period de 2 ani începând de la 1 Decembrie.

— D. dr. Stoicescu a fost confirmat conferenţiar definitiv de Medicină veterinară la facultatea de ştiinţe.

D-na Eliza Ceobotaru a fost numită asistentă-suplinitoare la institutul de chimie fizicală şi analitică.

— D. rector P. Bogdan pleacă Joi în Capitală, fiind invitat la minister.

— In astă seară, la ora 5, are loc alegerea decanului facultăţii de ştiinţe.

x Sâmbătă s'a oficiat la Sinagoga „Croitorii" din Podu Roş, de către cantorul Solomon Kassvan institutor, o rugăciune pentru însănătoşirea Suveranului.

Cu această ocazie d. Kassvan a rostit o predică patriotică.

x **Bazarul cercului Luteţia.**— Comitetul cercului „Luteţia" şi toate persoanele care se interesează de acest cerc, sunt rugate a se întruni Vineri 17 Decembre ora 5 p. m. la d-na Alice Tacu str. Carol 39, unde se vor lua ultimele dispoziţiuni privitoare la bazarul Cercului care va fi instalat în zilele de 20, 21 şi 22 Decembrie la magazinul Braşcu.

ULTIMA ORA

SUVERANUL

va face o cură la Paris ?

PĂREREA RADIOLOGULUI REGAUD

Operaţia făcută, după cum afirmă prof. Hartman, va aduce o complectă siguranţă a digestiei.

Prin această intervenţiune s'a restabilit Anuspracternaturalis şi Regele capătă permisiunea să schimbe dieta.

După starea actuală a sănătăţii, Suveranul ar putea întreprinde o cură în străinătate, ceeace este chiar de dorit.

Din sorginte particulară se spune despre sănătatea Regelui următoarele:

Radiologul francez Regaud susţine că tratamentul Regelui poate fi făcut cu succes în sanatoriul său din Paris, unde posedă un tub cu 3 gr. radium îndeajuns de puternic, ca îndepărtând o scleroză favorabilă, operaţia să poată continua mai departe şi să conducă la extiraarea totală a ţesutului bolnav.

Aceasta e o chestiune de câteva săptămâni, căci la început trebue să se producă o acomodare a acestei situaţii.

Părerea aceasta e numai a prof. Regand.

Importanţa numirii

guvernatorului Băncii Naţionale

Numirea succesorului d-lui Oromolu la Banca Naţională va fi o piatră de încercare pentru emanciparea guvernului Averescu de tutela d-lui Vintilă Brătianu.

Majoritatea guvernului voeşte să fie numit guvernator d Eugen Niculcea, pe care d. Vintilă Brătianu l'a debarcat din fruntea Comisiunei noastre de reparaţii de la Paris.

Lucrările comisiei româno-ruse

Chişinău 14.-- Comisia a doua regională mixtă româno-rusă s'a întrunit la Moghilev, in Ucraina.

Comisia a discutat, fără a soluţiona, cîteva incidente de graniţă care s'au produs in uitimul timp la Nistru.

Şedinţa viitoare va avea loc pe teritoriul român, la Ataki (jud. Soroca).

JUGOSLAVIA CERE LIGII NAŢIUNILOR

să nu înregistreze tratatul italo-albanez

Jugoslavia va cere Ligii Naţiunilor să nu înregistreze tratatul it liano-albanez, care calcă principiile Ligei şi îi cauzează mari prejudiţii.

Mussolini cu instalarea Italiei în Albania, repetă actele Angliei care s'a instalat la Gibraltar şi Suez, ca să închidă intrarea şi ieşirea în Mediterană.

Italia în Albania închide complect Marea Adriatică şi deci va ţine sub dependenţa sa Jugoslavia care ca ţară exportatoare n'are altă ieşire mai bună de cât prin Adriatica.

Jugo-Slavia, va complecta cererea prin declaraţiunea că dacă nu va fi satisfăcută în drepturile sale cele mai primordiale, va fi nevoită să se retragă din Liga Naţiunilor.

O atare retragere după acele ale Spaniei şi Braziliei, ar atinge grav prestigiul Ligei Naţiunilor.

Restaurarea Palatului Regal

De ieri au început la Bucureşti lucrările de re taurarea părţei arse dela Palatul regal.

Catastrofă maritimă

Buenos-Aires 14.— Vaporul „Aranoo", fiind surprins de furtună, s'a înecat.
Sunt 77 de morţi.

Impăratul Japoniei în agonie

Londra 14— Din Tokio se anunţă că boala împăratului Japoniei s'a agravat. Toţi membrii guvernulni s'au transporiat astăzi la palatul imperial.

Dispariţia uuui agent fiscal

Roman.— Parchetul local, a fost ieri sezizat de dispariţia unui agent fiscal. El avea asupra sa o mare sumă de bani, încasată în ultimele zile.

Agentul se numeşte Ianos Girol nu din satul Simioneşti.

In ziua dispariţei, el a fost văzut prin sat, în stare de ebrietate. El se lăuda către toţi cu marea sumă de bani ce o avea asupra lui şi care reprezinta încasările făcute în ultimele zile.

Parchetul a dispus sigilarea casei de bani şi a registrelor percepţiei.

Hotărîrea consiliului fac. de medicină

în chestia examenilor

Consiliul profesoral care a avut loc aseară la facultatea de medicină, a hotărît ca studenţilor din anii 4, 5 şi 6 să li se acorde 4 sesiuni până la Ianuar 1928, în care timp ei vor trebui să se pue la curent cu examenele în restanţă.

Pentru studenţii din anii 1, 2 şi 3 s'a admis o singură sesiune în Ianuar 1927, când ei vor trebui să-şi treacă examenele cu care au rămas în urmă. Dacă nu le vor trece în această sesiune, vor fi declaraţi repetenţi în anului examenelor au dat.

Acord la Geneva

în chestia controlului militar

Geneva 14. — In chestia controlului militar în Germania, s'a ajuns la un acord complect, pe următoarele baze principale:

Comisiunea militară de control interaliat va părăsi Germania la 31 Ianuarie 1927, când va intra în aplicare articolul 213 din tratatul dela Versailles, în condiţiunile fixate de Liga Naţiunilor.

Dacă la această dată chestiunile mai sus menţionate nu vor fi fost soluţionate pe cale amabilă, ele vor fi aduse în faţa Consiliului Ligei Naţiunilor, care va decide.

Pentru supravegherea chestiunilor de executare, fiecare din guvernele reprezentate la Conferinţa Ambasadorilor va putea delega câte un expert technic pe lângă ambasada sa din Berlin, pentru a discuta cu autorităţile germane competente.

Se continuă politica pacifistă

Geneva 14.— Vorbind aseară la dineul oferit de reprezentanţi presei germane, d. Stresemann a declarat că se înapoiază la Berlin cu voinţa hotărâtă de a continua politica colaborării şi a acordurilor directe, inspirate de Liga Naţiunilor în interesul păcii.

*

D. Briand este aşteptat să sosească astăzi seară la Paris. Consiliul de miniştri se va întruni Vineri spre a asculta raportul d-lui Briand asupra amănuntelor acordului dela Geneva.

*

D. Chamberlein a plecat din Geneva Duminică seara. D-nii Briand şi Stresemann vor pleca după amiază.

DOCTORUL
Marcu Caufman
Boli interne, venerice şi sifilis
Consult. 3—7
Strada Palat 52 — Iaşi

INFORMAŢII

x LEUL a cotat azi la Paris 12,85, la Zurich 2.62.

x **Cerc cultural.**—Duminică a avut loc un cerc cultural la şcoala din Aroneanu.

D. preşedinte Ionescu a vorbit despre Casa de Sfat a cercului.

A urmat o producţie şcolară, sub conducerea preotului Rotaru. S'au executat coruri şi s'a jucat piesa „Licuriciul".

x **Elias Şaraga.** — O persoană strâns legată de laşul cultural şi istoric, este fără îndoială bătrânul librar, d. Elias Şaraga.

D. Şaraga a editat pentru întâia oară operele celor mai de seamă scriitori români; a comemorat actele mari istorice prin bateri de medalii, prin confecţionarea de embleme şi hărţi etc.

D. Şaraga posedă adrese şi scrisori de mulţumire în numele Regelui, prin adjutant colonel Costescu, general Mavrocordat, mareşalul Curţii, major Balif adjutantul Reginei Maria, general Coandă, preşedintele Incoronării Suveranilor, adjutant Stârcea; apoi de la persoane politice şi culturale ca D. Sturdza, Teodor Codrescu, G. Panu, V. Kogălniceanu, A. D. Xenopol, M. Săulescu, Mitropolitul Konon Arămescu etc. etc. şi chiar de la Marele Duce Nicolae Nicolaevici.

Aseară nişte persoane necunoscute au spart un geam al librăriei d-lui Şaraga.

x Consiliul de război a achitat eri pe Locot. Gh. Răşcanu şi plut. maj. Soroceann, ambi din Reg. 15 Inf. P. Neamtz.

Ei au fost învinuiţi de lovirea inferiorului, prin aceea că au aplicat o corecţie unui soldat, Negu Maxim, care a fost prins turând şi care a şi fost condamnat anterior de Consiliul de război la 3 luni închisoare pentru furt.

x La fabrica Textila din Copou s'a declarat un caz de Tifos Exantematec. Bolnavul, un lucrător care venise în contact cu mai mulţi basarabeni—a fost izolat. Casa lui a fost dezinfectată.

x Ieri urma să se comemoreze de către muncitorii ieşeni ziua de 13 Decembrie.

Insă din ordinul ministerului de interne, poliţia a oprit această comemorare.

Sălile muncitoreşti au fost închise postându-se jandarmi.

x Tribunalul Secţia III, urmează să se pronunţe Luni 20 Decembrie, în procesul moreilaşilor.

Un grup de acţionari în frunte cu d. Cerchez, au cerut Tribunalului anularea deciziei adunărei generale a acţionarilor prin care s'au modificat unele articole din statut şi s'a majorat capitalul social

Dizolvarea consiliului Municipal

este chestie de zile?

aşa afirmă un demniatar al Iaşului

Un demnitar al Iaşului, întors eri din Bucureşti, a declarat unui grup de prieteni, în sala paşilor pierduţi a Tribunalului, că dizolvarea Consiliul Municipal al Iaşului, este chestie de zile.

Miniserul de Interne, a fost convins de aceasta şi şi-a dat asentimentul.

De notat mai este că şi unii membrii ai Consiliului Municipal pregătesc dizolvarea în ochii publicului.

Doi membri ai Consiliului ţinând eri, o adunare poporană într'o suburbie a Iaşului, au afirmat că de oarece membrii consiliului municipal ai celorlalte partide, nu dau nici un ajutor, s'au văzut nevoiţi să ceară dizolvarea Consiliului.

Scarlatina în creştere

Şcolile vor lua vacanţă mai devreme

De unde se credea că scarlatina va lua sfârşit,—se constată dimpotrivă o sporire a cazurilor (45 dela 1 Decembrie) atât în oraş, cât şi în judeţ.

In oraş s'au înregistrat şi eri mai multe cazuri.

In judeţ s'au declarat 5 cazuri noi la Ruseni.

Combaterea din partea serviciilor sanitare însă continuă cu vigoare.

*

Şcoalele în localitate vor lua vacanţă, de Sâmbătă 18 Decembrie. Aceasta, după dorinţa serviciului sanitar, care cere ca drumul copiilor prin trenuri să se facă mai cu uşurinţă.

ACŢIUNEA RESTAURATORILOR ŞI CÎRCIUMARILOR

Aseară a avut la Sfatul Negustoresc şedinţa sindicatului „Aprobs" sub preşedinţia d-lui I. Caramalău, la care au participat pe lângă membrii comitetului şi un mare număr de comercianţi de restaurante şi băuturi spirtoase.

Comitetul în urma cuvântărilor d-lor I. Caramalău, Gh. Băjenaru, I. Schneider, A. Goldenberg şi alţii a decis să se ceară Sfatului Negustores Central din Bucureşti organizarea tuturor comercianţilor de restaurante şi băuturi spirtoase din ţară, pe secţiuni judeţene pentruca acţiunea lor să fie unitară.

S'a făcut declaraţiunea solemnă că sindicatul „aprobs" nu face nici un fel de politică.

In ceiace priveşte dările comunale, comitetul a decis a se interveni la autoritatea comunală cerând a nu se lua nici o deciziune cu privire la comerţul de restaurante şi băuturi spirtoase fără avizul acestui sindicat.

Totodată se va interveni la Min. Fin. pentru schimbarea sistemului de percepere a impoz telor de 3 6 şi 10 la sută asupra consumaţiunilor, pentrucă aşa cum se încasează în rezent, provoacă cele mai mari vexaţiunui.

Apoi comitetul a votat proiectul de statut şi a aprobat un număr de cereri de înscriere în sindicat.

Rep.

Impozitul pe cifra de afaceri

In vederea închiderei anului financiar 1926, Administraţia financiară aduce la cunoştinţă celor în cauză, că până la data de 20 a lunei curente, să achite impozitul asupra cifrei de afaceri, la Percepţia de care depinde; iar băncilor şi societăţilor anonime li se fixează termenul de achitare până la 23 Decembrie a. c. inclusiv, de la care dată percepţiile oraşului Iaşi încetează de a mai face vre o încasare până la data de 2 Ianuarie 1927.

Trotzki proclamă falimentul socialismului

Moscova (Ceps).— La o şedinţă a Cominternului, Trotchi a înzistat asupra slăbiciunei technice a Rusiei şi a declarat că, sub actuala politică a lui Stalin, Rusia va atârna şi mai mult de străinătate, iar victoria socialismului este imposibilă.

In legătură cu aceasta oficiosul „Pravda" scrie:

„Cuvântarea lui Trotchi a fost un discurs funebru adresat sistemului nostru socialist".

SPECTACOLE

Astăseară celebra operetă din Vilna va reprezenta la Teatrul Sidoli celebra operetă „Dragoste Caucaziană" de tânărul compozitor american P. Sandler.

Această operetă se joacă la 3 teatre din New York timp de doi ani de zile în şir. Muzica melodioasă a fost scrisă de P. Sandler care a încetat din viaţă în ziua de 9 Octombrie 1926 la New-York.

Muzica acestei operete a devenit populară în întreaga America şi Polonia.

La prima reprezentaţie de aci întreaga sala a cântat împreună cu interpreţii ariile acestei operete.

România
Corpul Portăreilor Trib. Iaşi
PUBLICAŢIUNE No. 152
Anul 1926, luna Noemb. 26 zile

Se publică spre cunoştinţa generală că conform adresei Jud. Ocol I Urban Iaşi sub No. 20890 din 1926 se va vinde prin licitaţie publică în ziua de 15 Decembrie 1926 ora 3 p. m. averea mobilă sechestrată cu procesul verbal No. 925 | 1926 de la D-l Aizic I. Schleicher la pretenţia Firmei Leroy; avere compusă din: 1300 cafele, 2 kgr. apă colonie parfamată, 1000 coli hârtie colorată şi 2 kgr. pudră.

Vânzarea se va face în la istrada Cuza Vodă No. 42, p: bani gata şi în asistenţa comisarului respectiv.

Şef Portărel, Bazali
Secretar, Stănescu

50.000 numerar depun imediat şi mai mult, după cerere, garanţie morală suficientă, contra post casier, încasator sau om afacere încredere, la serioase întreprinderi comerciale sau industriale. A se adresa la ziar sub tânăr energic corect.

FUNCŢIONAR COMERCIAL, cinstit, în etate de 17—18 ani, în branşa pălării şi galanterie, *caută* magazinul Meindel R.-Sărat. A se adresa mai întâi prin scris.

DE VANZARE 10 Ha. pământ arabil Jud. Iaşi, 85 stâlpi ştejar ecarisaţi, 1 butoi fer nou 3000 litri.

Caut împrumut 200.000 lei ipotecă imobil.

Adresaţi str. Paladi No. 9 Iaşi.

O ODAIE de închiriat strada Armană No. 3.

A se adresa proprietarului, în curte.

SPECIALISTA IN GERMANA (licenţiată) predă lecţiuni în condiţiuni avantajoase.

A se adresa la ziar.

--CITIŢI „OPINIA"--

Balul Hakoah

va avea loc Sâmbătă 18 Decembrie în saloanele Sport şi Muzică

Biletele se găsesc la magazinul Regina Elisabeta strada Ştefan cel Mare 11.

Blănuri ultimele noutăţi ale sezonului, se găsesc la Mag. de manufactură

ATLAS

STRADA ŞTEFAN CEL MARE No. 3
de la firma **R. Finn Leipzig**. Brül 21
Cu sucursale: Chişinău str. Alex. cel Bnn 10
Iaşi, strada Ştefan cel Mare 3.
şi sunt puse în vânzare cu preţuri excepţionale.
A ne vizita spre convingere

„INLESNIREA"
VINDE TOATE IN RATE LUNARE
Iaşi, Ştefan cel Mare 11, Tel. 362

„COMERŢUL FORESTIER"
SOCIETATE ANONIMĂ ROMÂNĂ
IAŞI -- Sediul central str. Ştefan cel Mare 4
(la Banca Româno-Franceză)
Depozit de Cherestea
EN-GROS şi EN-DETAIL
STRADA UZINEI No. 23
(vad comercial de cherestea de zeci de ani)
Bogat asortat cu tot felul de materiale lemnoase, servind prompt extrem conştiincios şi cu preţuri mai eftine ca oriunde.
Facem mari înlesniri de plată fără nici o dobândă.

ȘTIRI DIN ȚARĂ ȘI STRĂINĂTATE

ÎNSĂNĂTOȘIREA REGELUI ESTE ASIGURATĂ

SPUNE D. AVERESCU ÎN CONSILIUL DE MINIȘTRI

Membrii guvernului s'au întrunit Duminică, la orele 11 dim. într'un consiliu de miniștri, sub președenția d-lui general Averescu.

După terminarea consiliului s'a dat presei următorul

COMUNICAT

„Consiliul a ascultat cu o vie mulțumire expunerea făcută de d. președinte al consiliului asupra stării sănătății M. S. Regelui.

In urma operațiunii făcută de profesorul specialist d. dr. Hartmann, însănătoșirea este asigurată.

*

S'au hotărât măsurile pentru refacerea părții incendiate a palatului regal, care după cum se știe, este proprietatea statului.

S'au examinat proectele de legi ce urmează a fi supuse parlamentului.

Consiliul a discutat și aprobat proectul ministerului de comunicați pentru sporirea tarifului poștei, telegrafului și telefonului intern, cu începere dela 1 Ianuarie 1927.

S'a hotărât să se ia măsurile necesare, spre a se obține o mai bună distribuire a sării și a se împedica specula acestui articol de către comercianți.

S'au expediat afaceri curente.

Lucrările parlamentului

Agitația de la Cameră

Camera

Fac comunicări d-nii Sânzian și Aciu.

Indipendența magistraturei

D. *Rădulescu* (țăr.-nat.) vorbește despre incompatibilitatea independenței magistraturii și întrebuințarea unor magistrați d puterea executivă în comisiile prevăzute de l gea comercializărilor.

D. *Th. Cudalbu*, ministrul justiției, spune că aceasta e un omagiu adus magistraturei.

Anunță un ante-proect prin care nu se mai îngăduie magistraților să facă parte d n comisii sau delegații.

D. *Rădul scu* spune că n țional-țărăniștii vor sprijini un a semenea proect.

Incidentul Lupu Cudalbu

D-rul Lupu întrerupe.

D. *Cudalbu*: D. dr. Lupu este cel din urmă ch mat să vorbească despre magistratură.

D. *dr. Luou*: Ești un calomniator ordinar.

Se naște un imens scandal. Se schimbă insulte între naționali-țărăniști și majorități.

Președintele cere d-rului Lupu să-și retragă cuvintele.

D-rul *Lupu*. Până nu se va explica d. ministru al justiției, nu le retrag.

Scandelul continuă cu o violență tot mai accentuată.

După 10 minte de scandal președintele anunță trimiterea d-lui dr. Lupu înaintea comisiei disciplinare.

Național-țărăniștii protestează violent.

D. *Cudalbu* spune că d-rul Lupu a afirmat odată că d-sa a numit doi chelneri în magistratură. Ofensa aceasta n'o pot erta. Acesta a fost rostul cuvintelor mele.

D-rul *Lupu*: ești un mizerabil.

Scandalul luând proporții mari ședința se suspendă.

Provocare la duel

Înainte de a se suspenda ședința, d. dr. Lupu a trimes martori d-lui I. Cudalbu, pe d-nii D. R. Ioanițescu și Mihai Popovici.

La redeschiderea ședinței, d. *Cudalbu* declară că cuvintele sale au fost greșit înțelese de d. dr. Lupu.

D rul Lupu se declară nemulțumit cu retractarea și mrată că-și menține insultele adresate ministrului justiției.

D-rul Lupu e trimis înaintea comisiei disciplinare.

D. *Iuliu Maniu* condamnă eșirea d-lui Cudalbu și găsește firească revolta d-lui Lupu. Spune că dr. Lupu nu trebuia trimes înaintea comisiei disciplinare.

*

Mai fac comunicări d. M. Florescu, dr. Șumuleanu, V. Hanes, D. Lvezeanu se apără de acuzațiile aduse de d. Manoilescum că ar fi fost agent al colonelului Sturdza.

Se reia discuția la Mesaj.

D. *I. Florescu* (uaț-țăr.) critică mesagiul prezentat de guvern. Se ocupă apoi de nevoile Basarabiei. Critică administrația guvernului în această provincie. (Se produce scandal. Ședința se suspendă din nou).

D. Florescu continuă, vorbind despre starea de asediu în Basarabia.

D. *Cezar Papacostea* (maj.) polemizează cu d. Mihalache, suspectându-i buna credință a d claratiei partidului fuzionat.

D. *Mihalache* cere înscrierea la cuvânt.

Ședința se ridică la ora 8 seara.

*

SENATUL

Generalul Văleanu depune proectul pentru înființarea unui subsecretariat pe lângă ministerul comunicațiilor.

Fac comunicări d-nii T. Carada, Saturn și Butescu.

D. *Hatinceanu* (susținut de d. Sbiera) se apără de atacurile aduse de d. I. Nistor. Atacă pe mitropolitul Bucovinei, care părăsește ședința, declarând că „cu oameni necuviincioși nu stă de vorbă".

Monumentele pentru eroi

(Continuare din pag. I-a)

Sumele ce necesită aceste monumente eroice, adunate la un loc, de bună seamă, că ar face multe milioane.

Desigur, că e bine să ne arătăm recunoștința față de eroii neamului și în acest fel. Dar eu cred, că s'ar mai putea și altmintrelea să le proslăvim memoria și anume, printr'o operă pozitivă cu foloase reale imediate. In loc de un monument de piatră, pe care să poposească cioarele, mai bine *o școală gospodărească* în cătunul îndepărtat, unde copiii încă aruncă cu pietre după trecători...

Școala poate purta numele unui erou mai de frunte, iar ceilalți scrișI într'un tablou, la vederea elevilor, cari îi vor pomeni. Mai bine un *cămin cultural, o baie populară, înjghebarea unui cor sătesc, o capelă la cimitir, o bibliotecă cu cărți pe înțălesul tuturor și abonamente la reviste pentru popor*. De cât bani turnați pe-un monument, mai bine să se cumpere *mai multe loturi de pământ*, și să se înzestreze niște orfani, cari n'au unde să-și plece capul. Loturile să poarte numele câtorva eroi pe tăbliță la capătul ogoarelor dăruite... Și pomenirea lor ar merge din tată în fiu.. Și câte alte lucru i bune nu s'ar mai putea face !..

A lăsa însă o biserică în ruină, o școală neisprăvită și a ridica alături un monument, parcă nu e un lucru tocmai bine chibzuit !.. Să se termine biserica neamului de la Mărășești, să se termine toate școlile începute, să se refacă linia frontului, să se ajute văduvele de război și să se înzestreze orfanii, îngrijindu-ne de viitorul lor, și această operă ar valora mai mult decât toate monumentele care sunt un lux, care oricc s'ar spune, nu pot covârși puternica lumină a cărții predată cu duh și la vreme...

Pr. N. Hodoroabă

A murit Jean Richepin

Jean Richepin, membru al Academiei franceze, a încetat din viață.

Jean Richepin s'a născut la 1849, într'o localitate din Algeria. A fost elev al școalei normale superioare. Apoi a intrat în ziaristică. De o exuberanță scânteetoare, el se ridica împotriva convențiilor sociale și admira tot ce era revoltă.

Primul său volum de versuri: „La chanson des G eux" (1876, a provocat admirație și revoltă. Richepin a fost dat în judecată pentru acest volum și condamnat la o lună închisoare.

Fire de boem, Richepin s'a făcut marinar și a lucrat un timp ca muncitor prin porturi. Apoi a mai publicat câteva volume de versuri.

A scris deasemenea multe romane și piese de teatru interpretate de Sarah Bernard, cu care a fost pri tin.

Academia Franceză l'a ales membru al ei.

Richepin a fost un poet puternic și un scriitor savuros.

x Ziarul „Czernowitzer Morgenblatt" care a publicat un articol insultător la adresa religiei creștine, a fost suspendat pe timp de 3 zile.

După incendiul dela poșta Iași

Rezultatele anchetei.— Pagubele

PROBLEMA NOULUI PALAT POȘTAL

Cauzele adevărate ale incendiului de la poșta centrală n'au fost încă cunoscute.

Abia eri s'a terminat ancheta în această direcție.

Comisia de anchetă a fost compusă din d-nii comisar șef Bobeica, Budachievici, delegatul Inspectoratului Technic și sub diriginte Gheorghiu.

Paralel cu ancheta comisiei de mai sus, d. Titus Ștefanovici, dirigintele oficiului central a întreprins o anchetă mixtă. Terminând ancheta se cunosc precis cauzele focului.

Nu poate fi vorba de un scurt circuit; căci în asemenea caz n'ar fi putut funcționa telegraful.

Focul se datorește faptului că omul de serviciu din atelierul mecanic a încălzit prea tare soba; burlanele de tablă s'au înroșit și au aprins o grindă.

Au ars în aripa dreaptă, atelierul mecanic, camerile cantonierilor, biroul de reclamațiuni și parte din arhivă. Produsele R.M.S. din depozit au fost stricate de apă.

Au suferit și birourile inspectoratelor.

*

Calcularea pagubelor

Concomitent cu ancheta p ntru stabilirea cauzelor incendiului, s'a instituit și o altă anchetă pentru a calcula pagubele produse.

Proprietarul palatului din str. Arcu, d. Teitler, pretinde că pentru a face reparațiile necesare are nevoe de 3 milioane jumătate lei.

Pagubele oficiului postal sunt însă mai mici. Așa că la un loc *toate pagubele se urcă cel mult la cinci milioane.*

Repararea palatului se va face radicală.

Coridoarele tuturor etajelor, care sunt de lemn, vor fi construite din beton armat.

Odăile mici vor fi dărămate pentru a se da loc la săli mai încăpătoare.

Grinzile de lemn vor fi înlocuite cu șine de fer.

D. Ștefanovici a cerut telegrafic direcției generale a poștelor de a aproba reparațiile mai necesare care împedică bunul mers al serviciilor poștale.

Direcția G nerală n'a răspuns încă.

*

Problema noului palat poștal

După cum am arătat eri, odată cu inc ndiul s'a pus din nou chestia unui alt palat al postei.

D. Teitler oferă palatul Traian pentru închiriere cerând, aceiași chirie ca și la palatul actual; adică 700,000 l i. Insă cu cond ția de a i se plăti chiria pe un an înainte.

Pentru vânzarea hotelului, d. Teitler cere 38 milioane.

Poșta nu se poate muta de cît peste 6 luni

*

Insă chiar dacă Direcția Generală va aproba ca poșta să se instaleze în palatul Traian, oficiul central nu se va putea muta decât peste cel puțin șase-șapte luni, cum ne spune dirigintele local.

Aceasta pentru că instalațiile telegrafice și telefonice trebuesc luate cu multă băgare de seamă pentru a nu se produce un deranjament care să izoleze Iașul.

*

Chestia unui palat propriu

Dar problema noului palat al poștei nu este terminată, D. Diriginte Ștefanovici susținut de un grup de deputați în frunte cu d. Petru Pogonat, este pentru un palat propriu al poștei care s'ar putea ridica pe locuviran din dosul Palatului Roznovanu.

Dacă acel loc va fi dat gratuit de către Ministerul de Război, clădirea palatului poștei n'ar costa decât 18 milioane.

In acest scop Prefectura d Județ va contribui cu șase milioane primăria cu alte câteva milioane și partea cea mai mare Ministerul Comunicațiilor.

Tot pentru palat mai provin fonduri și prin distribuirea unor cărți poștale speciale.

Se așteaptă acum răspunsul Direcției Generale a Poștelor.

L. PAUL

Incercare de asasinat în Roman

Un hoț surp ins de proprietar, caută să-l omoare

Roman 14— Vineri noaptea pe la ora 11 jum. comerciantul Herțel Herman din comuna Elisabeta, a fost trezit din somn de mici zgomote ce veneau de la magazia cu vinuri. Intru' cât toți ai casei dormeau, nu-și puteau închipui cine să umble așa târziu prin curte, și ieși afară ca să vază cine-i tulbură somnul. Dar cum s'a apropiat, un individ îi trase cu un ciomag în cap și căuta să-l trântească.

Victima deși un om bătrân opunând rezistență, a avut loc o mică luptă piept la piept și în toiul luptei producându-se zgomot, cei din casă, s'au sculat.

Individul văzând ce întorsătură au luat lucrurile, a dispărut, lăsând ca suvenir comerciantului un palton,—care a fost găsit într'un colț.

Comerciantul bănuind că hoțul se va reîntoarce, a recurs la un truc— a chemat straja și s a pus la pândă.— Intr'adevăr hoțul nu vroise pe semne să-și încheie bilanțul cu pierdere, căci s'a întors...

Dar la reîntoarcere a avut o „mică surprindere" căci a fost înșfăcat de strajă și predat șefului de post.

Tr.

Impresii teatrale

(Continuarea din pag. I-a)

Punctul acesta constitue o dată pentru acei care urmăresc evoluția teatrului in iddisch. Iar de aceas ă dată, este legat numele lui *Mazow*.

Bun cunoscător al literaturii și teatrului, remarcabil regisor și mai ales om de acțiune cu spirit de inițiativă, *Mazow* nu se lasă ușor învins de obstacole. Am presentimentul că neastâmpărul său—pronunțat novator, ne rezervă încă multe surprize. Un din acestea a fost realizarea ce-am auzit-o zilele acestea.

Ast fel privind lucrurile, e agreabil când alături de precizarea unui fenomen, mai poți adăuga și constatarea că elementele strânse în înjghebare, nu sunt lipsite de remarcabile însușiri artistice.

In general la trupele de operetă, *star*-ul e câte-o „iubi à primadonă" sau o „fermecătoare subretă". La trupa despre care vorbim, *star*-ul e... un bărbat, cu glas neobișnuit de frumos, atât ca timbru cât și volum. *Prea bun* pentru operetă. Adăugați și o distinsă siluetă împreunată cu calități mimice și căpătați o schiță despre valoarea d-lui *Seiderman*.

Dacă e excelent în *Sylvia* și *Bayadera*, a fost încă o revelație în *Bar-Kochba*.

Vechea și pe alocuri naiva operetă a lui *Goldfaden* e presărată totuși de unele fragmente muzicale de o reală frumusețe. Brodate pe legenda lui *Simeon Bar-Kochba* și impresionant cântate, ele produc un puternic efect asupra auditorului. Neobișnuit de impresionante, când scenele evoacă aceiași operetă, auzită în vremea copilăriei, acum trei zeci de ani. Și fiind că vorbim de *Barkochba*. In *Papus* am cunoscut un interpret cu o notă personală, un talentat artist — dl. *Kutner*, care a dat rolului o tinctură de profund tragizm.

Doamnele *Chaz* și *Lerner*, bune elemente protagonisite, ca și d-nii *Kadisch* și *Chaz*, complectează ansamblul.

In corul—deși puțin numeros, are calitatea de a avea elemente cu glas—unele de o valoare nu tocmai obișnuită.

Pentru motivele acestea am salutat cu simpatie încercarea lui *Mazow*. Succesul din ce în ce crescând, i-a arătat atât lui cât și acoliților săi, cât sunt de apreciate spectacolile oferite, cu toată vitregia sălii și cu toată truda de-a obține prin efecte de lumină (reușite) suplinirea decorurilor *fastuoase* pe care le reclamă, adesea imperios, genul operetei vieneze. Indiferent dacă artiștii cântă și vorbesc românește, nemțește sau ...iddisch.

WRATISLAVIUS

INFORMAȚII

x *Am anunțat că s'a semnat decretul pentru înființarea unui subsecretariat de stat la comunicații.*

E vorba de un subsecretariat al căilor ferate, iar proectul în chestie a și fost depus ieri la Senat.

Subsecretariatul se va înființa pe data de 15 Decembrie.

x *Recursul în contencios al d-lui judecător Petrescu.*— Azi se va judeca la Curtea de apel Iași secția II, recursul în contencios venit prin Casație, al d-lui judecător de Instrucție al Trib. Dej, contra dec ziei ministeriale prin care a fost destituit — în urma inciden u'ui cu d. ministru Grozea.

x **Intrunirea opoziției.** — Duminică a avut loc în sala „Dacia" din Capitală, o întrunire a partidului național țărănesc.

Au vorbit d-nii Cezar Simionescu, Al. Mușetescu, V. Gheimegeanu, V. Madgearu, Voicu Nițescu, Pompiliu Ioanițescu, Aurel Vlad, D. R. Ioanițescu, Dem. I. Dobrescu, Petre Suciu, Ghidionescu, I. Mihalache, dr. Lupu, Iuliu Maniu.

Intre altele, oratorii au arătat importanța presei și au protestat contra tentativei guvernului de a o sugruma.

x *Mine 15 Decembrie, se vinde prin licitație publică, pentru cauză de dioiziune, în fața tribunalului Iași s. III, casele cu locul lor din Iași str. Sf. Sava, foasie Paraschița Grigoriu.*

Licitația începe dela opt sute de mii de lei.

Garanția legală.

x **Bibliografie.**—Au apărut:

—„*Adevărul Literar și Artistic*" No. 314, cu interesante studii, cronici și literatură de Hortensia Papadat—Bengescu, Aureliu Weiss, Izabela Sadoveanu, Otilia Cazimir, Liviu Nasta, Paul Zarifopol, T. Arghezi, Alexis Nour, Marta Doineanu, H. Blazian etc. etc. Numeroase recenzii, traduceri, actualități și informații.

—„*Familia*" No. 9, revista lunară din Oradea Mare, cu colaborarea d-lor George Bota, C. Doboș, Episcop R. Ciorogaru, G. A. Petre, Cezar Petrescu, Artur Enășescu, M. G. Samarineanu. Volbură Poiană-Năsturaș, G. Talaz, C. Goran, Al. Riza etc. etc.

Recenzii și notițe despre mișcarea culturală din țară și străinătate.

România
Tribunalul Județului Iași s. III-a Comercială
Sub Președenția D-lui V. Iorga, Judecător
D-l D. Tudoran
Ședința din 29 Octombrie 1926
PROCES-VERBAL No. 7899
TRIBUNALUL
Pe baza Art. 695 și următorii din Cod. Com.

Hotărește

Declară în stare de faliment pe Șae Mahles comerciant din Iași. str. Enescu No. 6.

Numește Sindic pe D-l Jude Sindic V. Gavrilescu.

Ordonă aplicarea sigiliilor pe întreaga avere a falitului cu care se deleagă pe D-l Judecător Sindic al acestui Trîbunal.

Fixează provizor începea cotărei plăților la una Februarie 1926.

Stabilește termenul de 9 Noembrie 1926 până când creditorii sunt obligați să prezinte la secretariatul Sindicului declarațiile de creanțele lor.

Fixează termenul de 19 Noembrie 1926 ora 12 din zi când se va proceda la încheerea procesului verbal de verificarea creanțelor lor.

Ordonă numitului falit ca până în termen de trei zile să prezinte bilanțul și registrele sale comerciale.

Această sentință se va executa provizoriu.

Se vor îndeplini dispozițiunile art. 709, 710 și 943 din cod. com. și conform art. 712 cod. comp. se va comunica o copie Domnului Prim Procuror și D-lui Jude Sindic al Tribunalului.

Cu drept de opoziție și apel în'auntrul termenului prescris de art. 711 din cod. com.

Dată și pronunțată în ședință publică astăzi 29 Octombrie 1926

(ss) V. IORGA
ss). D. TUDORAN
Grefier, (ss) A. Bogdan

Conformă, N. Constantinescu

România
Grefa Trib. Iași Secția III-a

Legalizează prezenta copie fiind conformă cu originalul.

Grefier I. Popovici.

No. 22118 — 1926 Noembrie 18

România
Corpul Portărelor Trib. Iași
PUBLICAȚIUNE No. 159
Anul 1926 luna Decembrie 4 zile

Se publică spre cunoștința generală că conform Jurnalului Trib. Iași s. III No. 8696 | 1926 se va vinde prin licitație publică în ziua de 15 Decembrie 1926 ora 10 a. m. averea mobilă sequestrată cu procesule verbale No. 1215 | 926 dela D-l Gheorghe și Costache Sinofte la pretenția D-lui Ș. il Cohn avere compusă din: 1000 kgr. porumb, lăicere, un stog de fân, un docar, una mașină de cusut, una armă cu 2 țevi și un stog de fân.

Vânzarea se va face în comuna Dumești, satul Hoisăști, Jud. Iași domiciliul debitorilor pe bani gata și în asistența notarului respectiv.

Șef Portărel, Bazali
Secretar, Stănescu

BIBLIOTECA UNIVERSITĂȚII IAȘI

Biblioteca Universitară Loco

ANUL

ABONAMENTE

Lei 1000 pe un an
„ 500 . . . „ 6 luni
„ 300 . . . „ 3 luni

3 LEI EXEMPLARUL

OPINIA

ZIAR POLITIC COTIDIAN

JOI 16 DECEMBRIE 1926

ANUNCIURI

se primesc la toate Agențiile de Publicitate și la Administrația ziarului Iași—Str. Gh. Mârzescu 17

POLITEHNICA LA IAȘI ?

O informație discretă apărută zilele trecute în ziare, anunță că ar fi vorba să se înființeze la Iași o Politehnică. Știrea a fost primită, dacă nu cu deplină încredere, dar cu speranțe frumoase de către numeroșii studenți de la facultatea noastră de științe și în special de cei de la secția electrotehnică.

Institutul electrotehnic din Iași așa cum e astăzi organizat, este unul din cele mai deosebite din țară, este o mândrie a Universității ieșene. Aici se muncește cu râvnă, serios și, ori când, studenții acestei secțiuni ar putea sta alături de studenții de la ori și ce politehnică. La secția electrotehnică din Iași s'au adunat foarte numeroși studenți basarabeni, moldoveni și bucovineni. Aceștia n'au putut să se îndrepte nici spre Timișoara, nici spre București, ci s'au oprit la Universitatea cea mai apropiată de căminurile lor, la Iași.

Institutul electrotehnic din Iași are scopul de a pregăti ingineri electricieni. Durata studiilor e de 4 ani, iar programul acestui institut corespunde în totul școlilor înalte tehnice din străinătate.

In total sunt 30 de examene riguroase, iar munca care se desfășoară pentru obținerea diplomei de inginer, este foarte serioasă.

După terminarea tuturor examenelor, studenții trebue să susție o teză sau un proect pentru obținerea diplomei. Și, în afară de examenele cerute de regulament, studenții mai sunt obligați să aducă un certificat prin care să se dovedească că au făcut o practică de cel puțin 6 luni de zile într'o uzină, în care și-ar putea însuși cunoștințele tehnice necesare.

In anul I al acestui institut, urmează un mare număr de studenți moldoveni și basarabeni. In anul al doilea urmează cursurile peste 50 de studenți; în anul al treilea vre'o 50, iar în anul al patrulea vre'o 30.

Din cauza examenelor riguroase, în fie-care an obțin diploma doar unul sau doi studenți. Studenții de aici mai sunt obligați să lucreze și în atelierul Institutului, atelier care a servit și servește atât de mult pentru construcții și reparări de aparate delicate. Director al Institutului e d. profesor D. Procopiu, un distins doctor dela Sorbona, în științele fizice. Sub directa sa conducere funcționează laboratoriile, așa încât institutu electrotechnic din Iași, cu resultate atât de frumoase, se poate făli că toate aparatele necesare studiului electrotehnicei, măsurile electrice etc. sunt și folosesc în largă măsură unui studiu aprofundat.

Dar, poate că Universitatea din Iași, cu profesorii și studenții de la Electrotechnică, s'ar mulțumi și cu mai puțin.

S'ar servi înainte de laboratoriile actuale, așteptând ca, de pildă, de la 1 Ianuarie 1927, *să li se mai dea încă 3 conferențiari* și atunci s'ar face cu puțin, ceia ce la Ministerul de Finanțe desigur că se crede că ar trebui colosal de mult, pentru înfăptuirea Politehnicei la Iași.

De altminteri acest deziderat a fost de multă vreme discutat de către Senatul universitar, în unire cu consiliul facultății de științi.

R. SUȚU

Prof. dr. Emile Sergent

despre vizita sa la Iași

Savantul francez cu renume mondial, prof. dr. Emile Sergent care a vizitat astă vară România, și-a publicat impresiile în „La Presse Médicale", de unde apoi le a extras în broșură sub titlul „Un voyage de mission en Roumaine".

Iată ce scrie despre Iași:

Am părăsit Bucureștii plecând la Iași, unde am găsit o primire tot atât de călduroasă. Seara spre miezul nopții, debarcând pe peronul gării, am fost primit de d. Cazacu, delegatul ministerului sănătății, decanul Parhon, prof. Bogdan, prof. Bacaloglu, prietenii Badareu și compatriotul nostru d. Ménard, conferențiar francez. Am primit ospitalitatea rectorului Slătineanu, profesor de bacteriologie și patologie experimentală în timpul celor două zile ale ședereimele în Iași, și-mi voi aminti totdeauna de blândețea lui și de farmecul conversației sale.

Am ținut o conferință la Cercul Luteția, prezidat de profesorul G. Bogdan, și alta la facultate, sub prezidența decanului Parhon.

Am vizitat Spitalul contagioșilor, condus de profesorul Ciucă, fratele colaboratorului profesorului Cantacuzino la București și el însuși format la aceiași școală solidă.

La Spitalul Sfântul Spiridon am petrecut apoi câteva momente bune cu profesorul Bacaloglu, profesor de clinică medicală și unul din cei mai buni prieteni ai Franței, unde a fost intern al regretatului Lancereaux; am vizut deasemenea serviciul de clinică chirurgicală, atât de bine condus de profesorul Hortolomei.

A doua zi, am vizitat Ospiciul de alienați de la Socola, interesându-mă foarte mult de cercetările pe care le face profesorul Parhon a cărui primire prietenoasă îmi lasă o amintire neștearsă.

Un banchet, prezidat de profesorul Bogdan, a încheiat trecerea mea prea scurtă prin Iași.

AUTOMOBIL POLIȚIST

Poliția din Berlin a pus în funcțiune un automobil special pentru anchetarea rapidă a crimelor.

In automobil se află un funcționar permanent cu mașină de scris. In stânga mașinei, se vede un reflector; în spate un aparat fotografic, o masă cu două scaune, un cufăr cu instrumente medicale și tot soiul de aparate polițienești.

ASPECTE

„MAI TÂRZIU"

In clipa când noi, acum patru zile, făceam toate rezervele asupra noului hotărâri ale Ligei Națiunilor în ce privește pregătirea păcii, telegramele aduceau vestea că premiul Nobel pentru pace a fost atribuit tocmai acelora cărora noi le tăgăduiam dreptul de a vorbi în numele pacifismului sincer.

Desigur că oricine, ar trebui să se închine în fața acestei consacrări și să retracteze îndoiala pe care — măcar o clipă—a îndrăznit să o aibă față de opera întreprinsă de marii laureați ai premiului Nobel. Oricine, fără îndoială, care are cultul minciunilor convenționale.

Și, în vreme ce presa mare felicita pe noui laureați ai pacifismului oficial, și ei între ei schimbau telegrame cu conținut naiv de exuberant, dovedindu-se astfel că oamenii cât de maturi sânt sensibili în anumite materii ca și elevii de școală primară, ședințele Ligii Națiunilor continuau la Geneva, adică discursurile continuau să curgă unul după altul.

Una din ședințe a fost consacrată și chestiunii dezarmării; după discuțiuni destul de animate și în urma propunerii delegaților — printre cari cel englez (oare chiar premiatul Chamberlain ?) a fost întâiul — s'a admis fără nici o împotrivire că rezolvirea acestei chestiuni nu este oportună și deci e locul ca „mai târziu" să se convoace conferința specială pentru tranșarea problemei dezarmării.

Dezarmarea nu e oportună astăzi, după aproape zece ani de la războiul mondial când popoarele nu s'au refăcut; dezarmarea nu e oportună astăzi când starea economică a Europei frizează dezastrul unui faliment; dezarmarea nu e oportună astăzi când cheltuelile necesitate cu întreținerea armatelor covârșesc toate celelalte cheltuieli cerute de învățământ, de starea sanitară și de refacerea distrugerilor de război.

„Mai târziu" va fi locul să se rezolve problema dezarmării; când ? Oare când popoarele vor ajunge să nu mai poată suporta plaga militarismului exagerat și vor scutura singure jugul diplomației și al celorlalte minciuni convenționale ? Când „mai târziu" ?

Laureații premiului Nobel pentru pace au dat, chiar a doua zi după obținerea lui, dovada că nu erau chemați să-l primească, Acel „mai târziu", pronunțat de conferința din Geneva îndreptățește orice critică și ne îngăduie să ne rezervăm un loc în afară de turma acelora cari au cântat osanale pacifismului oficial cu prilejul ultimei premieri...

Avem o nădejde: acel „mai târziu" fixat de diplomați, va fi prea târziu; înainte de ajungerea lui, popoarele își vor da singure dezarmarea și domnii dela Geneva nu vor mai avea prilejul să se convoace într'o conferință devenită, prin fapte anterioare, complect inutilă.

G. SPINA

Greva minierilor

a ruinat Anglia

D. Frank Hodges, secretarul federației internaționale a minierilor, a declarat la un club din Londra că greva minierilor engleji a fost cu desăvârșire inutilă. Nici proprietarii, nici lucrătorii, nici națiunea engleză n'au câștigat absolut nimic. Dimpotrivă...

In acelaș timp d. Cook, conducătorul minierilor engleji, a declarat la Moscova (unde se află în vizită) că greva a ruinat Anglia. Statul trebue să înreție 2 milioane de muncitori fără lucru, și zilnic uzinele își închid porțile. Proletariatul englez începe a înclina spre bolșevism...

Această grevă nenorocită a păgubit Anglia cu suma amețitoare de aproape 400 miliarde lei !

Iar pe deasupra — a spus d. Cook—minierii sunt gata să reînceapă greva la primul prilej.

In pag. III-a
Ultima Oră

LIPSEȘTE SAREA

N'avem ocnași.

Lucrul ar fi îmbucurător, deși ne lipsește sare. Să mulțumim lui D-zeu, că guvernul Averescu ne dă încă pâine. Cum merg lucrurile, trebue să ne pregătim să începem ziua cu rugăciunea: „Dă mi doamne pâine și sare"...

In Franța au scăzut în 1925 cu 30 la sută crimele față de 1913, în afară de infanticide și avorturi. Înțelegem că francezii au mai puțini ocnași.

La noi avorturile nu mai sunt crime. Nici chiar delicte. E morala de după război. Dar am avut socialiști și comuniști, cu care toate guvernele de la 1920 încoace au înfundat ocnele, cu tot regretul d-lui Manoilescu cari s'a plâns Sâmbătă că nu-i vede în Cameră..!

De ce dar n'avem sare ? Satele mănâncă mămăliga și borșul fără sare. Chiar în orașe sarea a ajuns un lux. Avocatul Neculai Ștefănescu ni-a declarat că s'a simțit fericit când zilele trecute a putut importa în Iași 10 kg. sare dela Botoșani.

Am fost zeci de ani exportatori de sare. Guvernul liberal n'a naționalizat salinele de la Tg. Ocna, Slănic, Doftana.

Victoria ne-a asigurat cele 150 Kilometri țărm maritim și slavă domnului Marea Neagră e tot atât de sarată, ca și înainte de războiu.

N'avem sare, pentru că guvernul nu se înjosește să se ocupe cu astfel de fleacuri. Abea în consiliul de miniștri de Duminică s'a hotărît ca sarea să fie pusă în numărul alimentelor.

Anul 1927 va fi mai sărat ?

Ne îndoim, pentru că deși n'avem ocnași suficienți, prin bugetul nou nu s'au sporit cheltuelile pentru extragerea sării.

Numai Judecătorii de instrucție și jurații, ne-ar putea da sarea noastră de toate zilele !

Din toată lumea

Duel fratricid.— Să te ferească Dumnezeu de ura fratelui !

Această zicătoare s'a verificat odată mai mult la Franckfurt (Germania). Doi frați, baronii Udo și Ald von Leckow s'au bătut în duel cu revolverul, la 10 pași și fără martori. Udo a fost ucis pe loc, iar Ald e grav rănit.

*

Furt complicat.— La Saint-Denis (Franța) a fost arestată o poloneză care a dat foc unei prăvălii, apoi s'a folosit de învălmășeală și a furat banii din tejghea.

*

Se ieftenesc...trufele!— Anul acesta s'a făcut în Franța o recoltă abondentă de trufe,... ciupercuțele foarte gustoase care fac bucuria bogătașilor. Marfa aceasta a scăzut la 80 franci (800 lei) Kgr. și are tendința de scădere.

Bieții bogătași, vor putea chefui mai ieftin !

*

In Statele-Unite se reduc impozitele.— D. Mellon, ministrul de finanțe al Statelor-Unite, a declarat că venitul național al țării sale a crescut așa cum nu s'a mai pomenit până acum. In consecință, impozitul pe venit pentru anul 1927 va fi micșorat cu 30 la sută.

Incă un război european, și America se va îneca în aur...

Accidentul vaporului „Regele Carol"

O furtună extrem de violentă s'a deslănțuit în marea Egee. Vaporul „Regele Carol" care se afla în cursă spre Constanța, a suferit avarii serioase. Timp de aproape o zi, vasul a fost în voia valurilor, amenințat în orice moment să se scufunde.

Descoperiri interesante în Norvegia

Bijuterii din vremea Wikingilor.

Cu prilejul unor lucrări pe șoseaua ce duce în dreptul satului *Böstraud-Ofoten* (Norvegia de Nord) s'au găsit 11 bijuterii de argint provenind din vremea *Wikingilor*. Majoritatea sunt brățări și inele.

Cea mai mare brățară e constituită dintr'o bară groasă de argint, împodobită pe partea din afară cu ondulațiuni ornamentare, care produc un efect interesant de lumini și umbre. Cinci inele prezintă ornamente rudimentare în formă de cruce. Cel mai interesant obiect, îl constitue însă un inel cu învârturi în formă de spirală, și despre care se crede că n'a servit ca bijuterie ci ca... monedă. Pe lângă acest inel intact, s'au mai descoperit și patru fragmente.

De oare-ce până acum s'au mai găsit obiecte similare numai în Norvegia de Sud și în fiordul „*Oslo*", se crede că aceste obiecte au fost îngropate în vremuri de nesiguranță și nu în scopuri sacrale (religioase). Ingropările religioase se făceau numai în epoca de bronz, anterioară celei din vremea Wikingilor.

Argintul constituia în perioada aceasta o unitate monetară, care însă se oferea ca plată, *cu cântarul*.

Argintul era numai prelucrat în țară. Metalul brut se aducea din afară, cu prilejul călătoriilor piraților Wikingieni. Așa că, monezile anglo-saxone sau germane își au obârșia în expedițiile făcute în regiunile respective. Deasemenea piratii aduceau și monede *Arabe*, așa zisele monede de *Cufice* — după orașul *Kufa* unde erau fabricate.

Faptul acesta arată, cât de intens era comerțul arabilor cu țările mării Nordului, prin care pătrundeau apoi până în Europa centrală.

O parte din monezile arabilor au fost importate, de Wikingi în țara lor—în Norvegia.

SEMINARUL DE SLAVISTICĂ

DESPRE CEHO-SLOVACIA

Duminică, 12 Dec. c., *Seminarul de Slavistică* al Facultății de Litere de la Universitatea noastră din Iași, și-a ținut obicinuita-i ședință săptămânală. A luat parte,—pe lângă d. profesor *Ilie Bărbulescu*, directorul Seminarului—mare număr de studente și studenți. A ținut conferință domnișoara **Eugenia Ionescu**, studentă din Vechiul Regat în anul întâi, vorbind: *Despre Ceho-Slovacia politică.*

Conferențiara a spus următoarele, ce dăm aci în scurt rezumat:

*

In 1918 Consiliul național Ceho-Slovac a proclamat formal la Paris independența Ceho-Slovaciei. Această țară care din sec. XVIII-a fusese incorporată în teritoriul Austriei; izbutește să-și reia viața neatârnată de odinioară.

Dacă căutăm la originea acestei țări găsim niște triburi slave venite prin sec. IV-lea d. Ch. cari trăiau în independența unele față de altele și cari abia din când în când erau unite de un șef mai puternic, după a cărui moarte însă recădeau în același haos. Dinastia care s'a distins cel mai mult în aceste încercări a fost dinastia Premisi în sec. IX-lea care, poate ar fi izbutit să organizeze pe deplin statul, dacă nu ar fi fost statul Austriac cu Casa de Habsburg care să-i împiedice.

După această dinastie vine la 1306 Casa de Luxemburg cu Ioan și apoi Carol IV-lea care a fost poate cel mai mare rege ceh. O urmare rea a venirei la tron a acestei dinastii a fost unirea statului când cu Ungaria prin persoana regilor din casa de Luxemburg, cari domneau în ambele țări, când cu Polonia prin persoana regilor Iageloni uniți prin căsători cu casa de Luxemburg.

In timpul domniei lui Ferdinand I de Habsburg statul ceh a fost silit să ia parte la toate luptele pe care Austria le purta cu Turcia. In acest timp Austria izbutise să înglobeze cu totul statul ceh și se silea prin toate mijloacele să înăbușe conștiința națională a cehilor și slovacilor, lucru pe care nu l'au putut face cum s'a văzut în urma războiului mondial când în 1918 și-au proclamat independența.

Indată după proclamarea independenței, s'a încredințat guvernul partidului tinerilor cehi având ca șef pe d. Kramar care a început opera de consolidare politică și economică a statului. Tot acest parlament a votat constituția prin care Ceho Slovacia este proclamată republică constituțională având ca șef pe d. Masarik. Acestui guvern i-a urmat la 15 Aug. 1919 cabinetul social-democrat în frunte cu d. Tusarcore a continuat opera de consolidare începută, făcând noi reforme sociale și financiare și ducând la bun sfârșit reforma agrară începută de guvernul precedent.

Insă din cauza neînțelegerei dintre diferitele partide, el își prezentă demisia la 15 Sept. 1920, mai ales că nu lichidase nici chestia minorităților.

S'a urmat un guvern de coaliție în frunte cu Dl. Cerny și totodată s'a înființat și o co-

(Continuarea în pag. IV-a)

Opereta din Vilna
TEATRUL SIDOLI

Astăzi Mercuri 15 Decemb. 1926 - ora 9 jum. seara - Succesul mondial

FLOAREA DIN STAMBUL

Grandioasă operetă de celebrul compozitor Leo Fall, care nu lipseşte din repertoriile celor mai mari teatre lirice din lume — 3 acte mari

Casa de Credit
„RATA"
Magazin Universal str. Gh. Mârzescu 34
Haine bărbăteşti gata şi de comandă, Blăniţe de piele, Demiuri, Scurte, Mantile de cauciuc, Raion special de Mantile de damă, Incălţăminte Galoşi şi Şoşoni, Manufactură, Stofe
Orice articole de prima necesitate se vând cu
Preţuri avantajoase
MARI INLESNIRI DE PLATA

Uzina Electrică - Iaşi

aduce la cunoştinţa Onor. Public că:

1) **Str. Lăpuşneanu** porţiunea cuprinsă între Piaţa Unirei şi str. Banu pe o parte, ultima casă Magazin Macri, iar pe cealaltă parte Librăria Kuperman.

2). **Str. Cuza-Vodă** între Piaţa Unirei şi strada V. Alexandri.

3). **Str. Academiei** din Piaţa Unirei până la şcoala Belle Arte. pe o parte, iar pe cealaltă parte Liceul Naţional inclusiv;

Voltajul la curentul electric se schimbă **Marţi 14 Decembrie a. c.** în loc de 10 Decembrie;

Marţi între 12—2 p. m. curentul va fi tăiat pentru ca Onor. Public să poată schimba becurile şi aparatele electrice.

Aţi scăpat de grijă!

Fetelor vă măritaţi uşor, fiindu-vă puşi la o parte 100.000 — 200.000 zestre, la Soc. Asigurarea Regina Maria, Iaşi strada Gh. Mârzescu No. 23—25.

Pentru această nu aveţi de plătit decât o mică sumă variind dela 300 la 800 lei,—o dată pentru tot deauna.

PARINŢI! fiţi atenţi, nu scăpaţi fericitul prilej de a vă mărita uşor fetele.

Adresaţi-vă cu încredere le Societatea:

Asigurarea „Regina Maria"

România
Corpul Portărelor Trib. Iaşi
PUBLICAŢIUNE No. 160
Anul 1926 luna Decembrie 8 zile

Se publică spre cunoştinţa generală că conform adresei Jud. Ocol II Urban Iaşi, No. 36807 din 1926 se va vinde prin licitaţie publică în ziua de 23 Decembrie 1926 ora 10 a. m. averea mobilă sec estrată cu procesul verbal No. 1244 | 1926 de la D-l V. Sebastian din Iaşi la pretenţia D-lui C. Grigoriu avere compusă din: Una şifonieră, una oglindă de perete, una canapea cu spetează şi una masă (biurou).

Vânzarea se va face în Iaşi strada Sărărie curtea Gimnaziului Ştefan cel Mare domiciliul debitorului pe bani gata şi în asistenţa comisarului respectiv.

Şef Portărel, Bazali
Secretar, Stănescu

România
Corpul Portărelor Trib Iaşi
PUBLICAŢIE No. 156
Anul 1926 luna Noembrie 30 zile

Se publică spre cunoştinţa generală că conform Jurnalului Trib. Iaşi S. III-a No. 8722 | 926 în ziua de *21 Decembrie 1926*, ora 11 a. m. se va vinde prin licitaţie publică averea sechestrată cu procesul verbal No. 651 din 1926 a debitorilor Amelia Gane, Florica Xenopol, Ştefan Gane, Emilia Gane, Mircea Gane şi Lucia Gane la pretenţia Primei Societăţi Civile de Credit Funciar Rural Bucureşti avere compusă din: Produsul a 85 hectare porumb.

Vânzarea se va face la conacul moşiei Scobâlţeni, comuna Podu-Iloae Jud. Iaşi pe bani gata şi în asistenţa notarului respectiv.

Şef Portărel, Bazali
Secretar, Stănescu

Se caută

Directoare pentru Şcoala Froebeliană şi Dispensarul din Fundaţia „Moritz Wachtel". Ofertele se vor adresa: M. WACHTEL.
Banca Moldova, Iaşi

Frantz Laibel
str. Moara de Vânt 18

tae porci şi prepară Mezeluri la domiciliul clientului.
Înştiinţat prin o cartă poştală, vin la domiciliu.

„INLESNIREA"
VINDE TOATE **IN RATE** LUNARI
Iaşi, Ştefan cel Mare 11, Tel. 362

Bani cu împrumut se acordă imediat de către Biroul de comision şi gaj „Ajutorul Nostru" str. Cuza Vodă No. 71.

Profitaţi de ocazie. In fiecare săptămână sosesc cumpărători serioşi şi cumpără antichităţi, mobilă, covoare persane, lucruri de artă, de bronz, de cristal, de porcelan, bibelouri, bijuterii, blănuri, maşini de cusut, case de fier etc.

Dacă vroiţi să vindeţi convenabil şi repede lucrurile D-vs. aduceţi-le la „Ajutorul Nostru" str. Cuza Vodă No. 71, unde se percepe numai 5% după vânzare. La cerere se eliberează imediat şi acont.

De vânzare ocazional tot felul de articole depuse spre vânzare imediat din manufactură, parfumerie străină, mobilă, covoare persane etc.

Lecţii de dactilografie

se predă foarte repede şi cu preţ extrem de redus în acelaş local.
Se primesc acte de copiat.

Nou în România!!

Secretele „Magiei" mic volum *100* reţete *miraculoase* oricine va putea cunoaşte, secretele şi mijloacele, să devie energic, vesel şi *cuceritor*. Va putea face să reuşească în dorinţele sale. Va ştie să cucerească în dragoste, familiar, afaceri. Va putea înlătura orice duşmănii şi răsbunări. Pentru orice sex.

100 lei volumul complect la *Săvescu, str. Albineţi 37 Iaşi* şi Librăria V. Alexandri str. I. C. Brătianu (aproape Lăpuşneanu).

PIERDUT buletinul de înscriere în biroul populaţiei, No. 2286.
Il declar nul şi fără valoare în mâinele oricui s'ar afla.
SPIEGLER IOSEF
str. Ştefan cel Mare 39

CONTABIL BILANŢIER având şi autorizaţie se oferă D-lor Comercianţi sau industriaşi pentru încheierea registrelor. Discreţiune absolută. Referinţe de primul ordin. Doritorii se vor adresa la Adm-ţia ziarului sub „Autorizat".

LECŢII DE LIMBA LATINĂ predau pentru eleve şi clevi de curs liceal iuferior. Preţuri moderate.
A se întreba în str. 40 Sfinţi No. 1, la d-na Costin.

50.000 numerar depun imediat şi mai mult, după cerere garanţie morală suficientă, contra post casier, încasator sau om afacere încredere, la serioase întreprinderi comerciale sau industriale. A se adresa la ziar sub tânăr energic corect.

DE VÂNZARE, ocazional 16 m. c. scânduri groase (dulapi), aproape noi, rămase del schela monumentului Diviziei 2 Cavalerie. — Doritorii se vor adresa la Div. 2 Cavalerie, str. Carol.

FUNCŢIONAR COMERCIAL, cinstit, în etate de 17—18 ani, în branşa pălării şi galanterie, *caută* magazinul Mendel R.-Sărat. A se adresa mai întâi prin scris.

Ocazie rară

Piano mignon vienez a proape nou, vând avantajos. Adresa la ziar,

INSERŢIE [1])

Domnule Director,

In ziarul „Lumea" de astăzi sub alarmantului titlu „Un chiriaş sechestrat în casă de proprietar" a apărut o notiţă prin care eu sunt descris cel puţin ca un zbir, maltratând fiinţele nevinovate.

Pentru restabilirea adevărului am de dat următoarele lămuriri: Eu nu sunt proprietarul brutăriei din str. Anast. Panu 58 şi nici „victima" Dl. Solomon nu e chiriaşul meu, ci acest domn a fost angajat de mine ca supraveghetor în brutăria pe care o am închiriată de la Dl. C. Fleaşcă având pe lângă un salar şi dreptul pe tot timpul cât va funcţiona în această calitate, să se folosească de două camere; ori încă de acum o lună numitul a denunţat contractul de angajament uitând însă că trebuie să predea şi sumele ce le încasase în timpul serviciului ce îndeplinea, lei 53,000. Ca urmare, trebuia să părăsească şi încăperile ne mai având nici un drept asupra lor.

Pentru restituirea sumei şi evacuarea sa din camerele ce le deţine prin samavolnicie am intentat proces pendinte la Trib. Iaşi s. III aplicându-i şi un sechestru asigurător.

Intre timp, observând că din curtea brutăriei dispăreau diverse materiale, am luat măsură ca portiţa care dă în str. Darabani să fie închisă permiţându-i să treacă prin brutărie aşa cum trecea şi înainte. şi cum trece un adevărat subchiriaş al meu fără a face vre-o obecţie.

Ziarul „Lumea" a fost dus în eroare când a publicat informaţia sus arătată, atâta vreme cât realitatea este aceasta: eu nu fac decât să-mi apăr dreptul, la adăpostul legilor pe care Justiţia a fost sezizată de mine să le aplice unui personej deprins să le nesocotească.

Cu toată stima,
L, Simionovici

1) **Redacţia nu răspunde de cele publicate în această rubrică.**

RADIO-IAŞI

Joi 16 Decembrie

WIENA.— Ora 17.15 Concert cu solo de soprană. 18,5o Conferinţă. 22,o5 Muzică de cameră din Beethoven.

BRESLAU.— Ora 17,3o Muzică de Brahms şi Dvorak. 19 Disertaţii. 21,15 Despre Teatrul dramatic. 23,15 Dans.

PRAGA.— Ora 17,3o Concert. 18,45 Conferinţă. 21 Concert cu solo violoncel.

LEIPZIG.— 17,3o Conferinţe până după ora 21,15.

BRUNN.— 18,4o Conferinţe. 2o Concert solo piano. 21,3o Teatru.

BERLIN.— Ora 17 Din cărţi. 18,3o Concert. 2o,o5 Curs de limba spaniolă, recitări etc. 22 Fanfară concert. 23,3o—25,3o Muzică de dans.

B. PESTA Ora 17 Literatură. 18,o2 Concert. 19,2o Disertaţie juridică. 2o Opera Fidelio de Beethowen.

ROMA.— Ora 18,15 Concert. 22 Transmisie din Teatru.

Agitaţia populaţiei din Ungheni

contra noului preşedinte al comisiei interimare

Ungheni.—Se ştie că consiliul Comunal ales, a fost dizolvat. Consilierii însă s'au adresat în Contencios şi au făcut apel la Minister. Cu greu a fost instituită Comisia Interimară din 9 persoane în frunte cu Ion Filpescu, o persoană venită abia de o lună în comuna noastră.

Publicul a început a discuta chestia primariatului şi a aflat că cel adus în capul comunei este străin de localitate, un fost vechil la moşia d-lui Mureşanu, (în urmă sergent de stradă). Bine înţeles, o mare agitaţie s'a început şi o parte din membrii Comisiei Interimare au fost nevoiţi să-şi înainteze demisia.

Abia intrat în funcţie, preşedintele comisiei interimare a înlocuit pe funcţionarii vechi.

Un funcţionar îmbolnăvindu-se, ceruse concediu medical, anexând certificatul medicului oficial No. 641, dar în loc de „concediu" i s'a dat „revocarea". Au fost numiţi funcţionarii Ene şi Popescu contrar dispoziţiunilor din legea pentru st. funcţ. publici.

S'au făcut şi alte ilegalităţi pentru care s'a reclamat justiţiei.

Opinia publică crede că d. prefect Axinte a fost înşelat de a numit un astfel de primar şi se speră că se va repara totul. Altfel în alegeri lista guvernamentală nu va câştiga de cât maximum 3 la sută din voturi.

COR.

Din Tg. Frumos

Tg. Frumos.—*Dela societatea „Olimpia"*. Cu plăcere aflăm hotărârea luată de către comitetul Asociaţiei sportive „Olimpia" din localitate de a ţine în vacanţa de Crăciun un ciclu de şezători culturale sportive. Astfel această societate care se bucură de o frumoasă activitate sportivă, desvoltată în decursul celor 6 ani de existenţă, se va putea afirma pe calea culturală.

Conferinţele vor fi ţinute de membrii societăţei.

Tot odată comitetul a mai hotărât ca balul ce societatea voia să-l dea în ziua de 25 cr. să fie dat în ziua de 1 Ianuarie 1927. Acest bal este aşteptat cu nerăbdare de toţi cetăţenii oraşului.

— *Haite de lupi.*— Odată cu căderea primului strat de zăpadă, numeroase haite de lupi au apărut în jurul satelor din judeţul nostru, astfel câţiva lupi au apărut în satul Goeşti unde au sfâşiat mai mulţ porci şi viţei.

P. O.

Un copilaş ars de viu

Fălticeni.— Copilul C. Dascalu, în etate de 1 an şi jum. din Moţca, fiind lăsat singur în casă s'a apropiat de foc.

Hăinuţele aprinzându-se,— şi nefiind nimeni în apropiere, copilul a fost carbonizat.

Protest muncitoresc

Din partea Comisiei Locale a Sindicatelor muncitoreşti, primim următoarele:

„In ziua de 11 Decembrie, o delegaţie de muncitori a fost chemată la Prefectura Poliţiei spre a i se face cunoscut că în zilele de 12 şi 13 Dec. localul muncitorilor va fi închis, şi nu se permite nici un soi de întrunire.

„In acest scop, Comitetul Comisiei Locale a pus în vedere tuturor sindicatelor acest ordin. Totuşi, sala a fost invadată cu jandarmi, iar unii agenţi s'au dedat la acte de brutalitate asupra muncitorilor cari treceau pe stradă şi pe care îi atrăgeau în localul deschis tocma de poliţişti.

„Vom da în judecată, pe baza legilor, pe acei cari înţeleg să calce în picioare şi să-şi bată joc de muncitori".

COMISIA LOCALĂ

Nu vă scărpinaţi niciodată, POMADA CADUM vă linişteşte imediat.

INFORMAŢII

x In oraş s'au declarat două noi cazuri de tifos exantematic. Unul in str. Uzi ei şi altul într'o mahala.

Bolnavii, doi vagabonzi, au fost imediat izolaţi.

D. dr. C. Tănăsesca, medicul şef al oraşului, a luat măsurile necesare.

Unul dintre cei doi bolnavi a fost zilele acestea la Golăeşti.

x *Consfătuirea învăţătorilor.*— Ieri a avut loc la Liceul Naţional o consfătuire a învăţătorilor şi câtorva institutorii din jud Iaşi. Au vorbit d-nii Modreanu, Chiriţescu, Bejenaru etc. discutându-se în special problema educaţiei cetăţeneşti.

S'a hotărît ca corpul didactic primar să ţie conferinţe la sate, pentru a lămuri pe săteni despre drepturile şi datoriile lor.

x *Muzică de cameră.*— Dl. Ionel Ghiga, distinsul violonist care a repurtat de curând un nou succes, ca solist într'un concert al Filarmoniei din Bucureşti, va da Luni seara la orele 9 în Sala Conservatorului, o audiţie de 3 Sonate împreună cu dl. Radu Constantinescu.

Programul cuprinde: Sonata a 8-a de Beethoven (vioară şi piano); Sonata 6-a de Bach, pentru vioară solo (Preludiu, Louré, Gavotte en Rondeau, Menuet I şi II, Bourrée şi Giga) şi Sonata pentru piano şi vioară de Cezar Frank. Biletele la această interesentă audiţie, se găsesc la agenţia Braşcu.

x In şedinţa de aseară a Consiliului Eparhial s'a aprobat transferarea preotului C. Bârsan de la parohia Focuri—Iaşi la parohia Luceni—Iaşi.

x D-nii ingineri membri ai cercului A. G. T. R. sunt înştiinţaţi că agapa colegială care urma să aibă loc la 18 Dec. crt. a fost amânată pentru o altă zi ce se va fixa ulterior.

x Din fondurile înscrise în bugetul Ministerului de Finanţe pentru întreţinerea şoselelor naţionale din ţară, s'a aprobat judeţului Iaşi 5 milioane lei; cu care se vor repara şoselele: Iaşi-Podul Iloaiei-Tg. Frumos, Iaşi-Bârlad şi Iaşi-Poeni.

x Există în Moldova şi în special în Iaşi — un obiceiu foarte urât, care, trebue stârpit neapat.

O seamă de oameni, şi nu din aceia nevoiaşi — iau gazetele de la chioşcuri sau vânzători, le citesc, le apreciază şi apoi le înapoiază dând un oarecare bacşiş vânzătorului.

Atragem atenţiunea, că acest procedeu este **un furt** *ca şi oricare altul şi vom lua măsuri severe atât contra vânzătorilor cât şi a acelora care vor fi dovediţi că abuzează astfel de munca altora.*

x Şedinţa Consiliului Eparhial. — Aseară a avut loc la Mitropolie, şedinţa Consiliului Eparhial al Moldovei.

A prezidat P. S. Arhiereul Grigore L. Botoşeneanu, referent fiind pr. Vasilovschi, directorul Mitropoliei.

La ordinea zilei au fost diferite chestiuni ad-tive, numiri şi transferări de preoţi din Moldova.

Consiliul a hotărât a se lua măsuri contra enoriaşilor care luptă împotriva calendarului îndreptat.

S'a aprobat apoi numirea mai multur cântăreţi şi hirotonirea ca preoţi a câtorva seminarişti.

*

Comitetul societăţei „Ocrotirea Preoţilor" luând parte, s'a pus în discuţie chestiunea căminului preoţesc; şi s'a hotărât ca biserica St. Ilie să nu se mai dărâme, ci să se înceapă lucrările pentru planul noului palat al căminului preoţesc, precum şi pentru repararea bisericei.

x CONCERT CORAL.—Mercuri 15 Dec. crt. ora 9 seara va avea loc pe scena Teatrului Naţional un concert coral religios şi popular sub direcţiunea d-lui Ştefan Stoicescu, maestru de muzică din Bucureşti, cu concursul soliştilor de operă: d-ra A. Elefteresca, d. C. Teodorian şi d. prof. Th. Rogalschy.

Programul cuprinde o mulţime de coruri populare şi religioase.

Se prevede un succes frumos trupei bucureştene, bine cunoscută de ieşeni.

x La Brigada de Urmărire a fost eri reţinut Avram Vein de loc din jud. Prahova, care neavând nici un act a intervenit la Biroul Populaţiei spre a i se elibera un bilet.

Acolo i s'a promis că i se va da, însă când a venit să-şi scoatn biletul, el a fost predat poliţiei care-l cercetează.

x Pentru evitarea accidentelor c. f. r. — D. mecanic pensionar c. f. r. Rusovici Ion din Iaşi, str. Hotin 42, ne anunţă că are un plan complect şi o invenţiune tehnică pentru evitarea accidentelor de tren şi de aeroplan.

D-sa preconizează modificarea în mersul trenurilor, organizarea serviciului în staţii, controlul constăncios, etc. etc.

Accidentele pot fi evitate prin aplicarea unui aparat automat „Salvatorul", inventat de fostul mecanic.

Ideile d-lui Rusovici pot fi interesante, însă e mai nimerit să se adreseze autorităţilor ceferiste.

Dr. Albert Ficler
Specializat în clinicele şi spitalele din *Berlin, Leipzig şi Frankfurt etc.* în boli de:
Stomac, Intestine şi Ficat
Boli de Nutriţie:
DIABET, (tratament cu *Insulin*) GUTA, ARTERIOSCLEROZA, etc.
ELECTRO-TERAPIE
Cons.: 9—11 si 3—6.
Iaşi, Str. Lăpuşneanu 27

ULTIMA ORA

GENERALUL AVERESCU RETRACTEAZA

ATACURILE D-LUI MANOILESCU CONTRA LIBERALILOR

D. Averescu a prezentat scuze din partea guvernului, d-lui Vintilă Brătianu, pentru discursul d-lui Manoilescu.

Cele spuse de d. Manoilescu nu angajază guvernul. Chiar dacă d. Manoilescu n'ar fi deolarat că vorbeşte ca deputat, art. 110 din constituţie (publică „Indreptarea") precizază că pentru ca un subsecretar să vorbească în numele guvernului poate s'o facă numai cu autorizaţiunea miniştrilor care îşi iau răspunderea.

Deci săgeţi aruncate în apele liberale, cum am spus'o noi. Guvernul Averescu nu va devia de la angajamente luate faţă de partidul liberal.

Criza politică din Germania

Berlin 15.— Intr'o consfătuire secretă, şefii partidelor Guvernamentale, Conducătorii armatei şi marinei, au examinat posibilitatea amânărei crizei der guvern după vacanţa de c ăciun.

FURTUL „GRIGOREŞTILOR"

Bucureşti 15.— D. Prim Procuror Jean Dobrescu a început cercetările cu privire la dispariţia celor 5 tablouri de Grigorescu din Pinacoteca Statului.

Starea firelor pe reţeaua P. T. T.

De pe urma furtunei de acum două săptămâni, firele telefonice şi telegrafice n'au fost încă complect restabilite între Iaşi şi Bucureşti.

Echipe de constructori, formate şi din militari, lucrează la restabilirea comunicaţiei.

Până astăzi s'au restabilit firele telegrafice şi telefonice până la Râmnicul-Sărat.

Se crede că până în două zile se va putea relua comunicaţia cu Bucureştiul.

*

Telegramele pentru Bucureşti se transmit prin Braşov şi Cluj.

Telegramele particulare nu se mai trimet cu trenul, ci tot prin fir telegrafic.

Reînfiinţarea unor legaţii româneşti

Subcomisiunea bugetară a ministerului de externe a hotărât reînfiinţarea legaţiilor române de la Tokio, Madrid şi Helsingfors (sau Riga).

Un consulat general va fi înfiinţat la Cairo.

Stabilizarea francului

Paris 15— „Echo de Paris" anunţă că Banca Franţei şi tezaurul au cumpărat o nouă cantitate de devize deoarece d. Poincaré doreşte să oprească pentru oarecare timp urcarea francului, menţionând cursul la nivelul actual.

Ciocnire de trenuri

pe linia Tg. Ocna-Madefalău

Două trenuri de marfă s'au ciocnit alaltăeri seara pe linia Tg. Ocna-Madefalău.

Au fost distruse ambele locomotive şi trei vagoane.

Accidente de persoane n'au fost. Impiegatul Arghir şi acarul Gh. Bucur, din vina cărora s'a produs ciocnirea, au dispărut.

Debarcarea d-lui Cudalbu ?

Bucureşti 15.— Cu toate dezminţirile guvernamentale, menţin ştirea că d. Cudalbu va fi debarcat din guvern.

E probabil că departamentul justiţiei va fi încredinţat d-lui Anibal Teodorescu.

CHAMBERLAIN PACIFIST

Londra 15. — Chamberlain napoiat din Geneva a declarat că tratativele asupra protocolului cu privire la controlul dezarmării Germaniei, a dat rezultate satisfăcătoare.

Opera de consolidare a edificiului păcii va continua în mod temeinic.

Dizolvarea uniunei monetare latine

Berna 15.— Consiliul federal a comunicat Statelor membre ale Uniunei monetare latine, că în urma retragerei Belgiei, Uniunea Monetară se dizolvă la 1 Ianuarie 1927.

D. Cudalbu refuză duelul ?

Bucureşti 15.— Se ştie că, în urma incidentului de la Cameră, d. dr. Lupu a trimis martori d-lui ministru Cudalbu, pe d-nii M. Popovici şi D. R. Ioanitescu.

„Aurora" ziarul d-lui Lupu, anunţă că d. ministru al justiţie a refuzat să se bată în duel. Apoi a cerut un termen...ca să se gîndească.

Mari furturi de bani şi bijuterii

în străzile Brătianu şi C. Negri

Aseară între orele 5—6 necunoscuţi au intrat cu chei falşe în locuinţa d-lui Gh. Blumenfeld din str. Brătianu 57.

Odată înăuntru, hoţii au spart un saltar dela un garderob şi au furat din el o casetă cu 25.000 lei în bancnote a 500 şi alţi 10.000 lei. Găsind în saltar o altă cutie hoţii au spart-o şi au scos din ea unmare număr de bijuterii. Intre altele, 2 ceasornice de aur cu lanţurile lor, cercei, inele, broşe etc. Zărind şi două sfeşnice de argint pe o măsuţă de noapte, hoţii le-au invelit în lenjerie fină, făcând din tot, o legătură cu care a dispărut.

Din cercutările făcute, se pare că hoţii sunt două doamne, elegant îmbrăcate, care cu un ceas înainte au fost surprinse la uşă.

Intrebate ce caută, d-nele a răspuns evasiv.

Ele au fost puse în urmărire.

*

Un alt furt, identic cu cel dintăi, a fost săvârşit la d-na Maria Zilberman din strada Cost. Negri 83.

Aci hoţii, pătrunzând tot prin chei falşe şi spărgând saltarul unui garderob, au furat mai multe genţi de damă, în care se aflau bani şi bijuterii.

Alegeri în Turcia

Angora 15.—La alegerile parţiale din 6 vilaete au reuşit toţi candidaţii partidului poporului.

SENATUL FRANCEZ

Paris 15.—Senatorul Cheron raportor general al bugetului la Senat, şi-a depus ieri raportul. El subliniază opera realizată până acum—şi relevă că francul şi-a dublat valoarea. Budgetul este echilibrat ; tezaurul dispune de rezerve ; amortizarea datoriilor a început iar pericolul inflaţiei este definitiv înlăturat.

Guvernul se interesează

de construirea unui palat al Poştei Iaşi

Direcţiunea generală a Poştelor a adus şi la cunoştinţa Ministerului de Interne situaţiune în care se găseşte Poşta-Iaşi, în urma incendiului.

Ministerul a înaintat Prefecturei judeţului Iaşi o adresă prin care arată că localurile care ar corespunde serviciului P. T. T. nu sunt casele particulare, ci este nevoe *să se construtască un local propriu pentru instalarea definitivă a oficiului.*

*

In urma stăruinţelor care vor fi depuse se va găsi terenul necesar, care se va dărui de administraţiile judeţene sau comunale.

Cauza care a impiedecat şi impiedecă şi acum construcţia unui asemenea palat a fost şi este lipsa de fonduri.

Deaceia Ministrul de Interne intervine, pe lângă Prefectura Judeţului Iaşi, ca să se procedeze la *alegerea unui teren* (dacă se poate gratuit) pentru această Instituţiune, precum şi dispunerea înscrierei in bugetul anului 1927 al jud. Iaşi, a unei sume satisfăcătoare acestui scop.

Se vor cere fonduri şi de la Comună, iar suma principală va fi dată de la Centru.

Să sperăm.

S.

Lipsa sării

din cauza lipsei vagoanelor pentru transport

Am anunţat că şi sarea lipseşte de câteva zile depe piaţă.

Puţina sare pe care o au comercianţii prin magazine, este vândută cu linguriţa, pe favor şi cu preţuri de speculă.

Cauza lipsei sării este că nu avem vagoane cu ce s'o aducem.

D. Const. Căpriţă, preşedintele consiliului judeţean, a luat diferite măsuri pentru a se prentâmpina specula. Intre altele, a dat ordin ca nici unui comerciant să nu i se dea mai mult de 200—400 kg. din ultimile 2 vagoane de sare sosite în Iaşi.

Tot odată d. Căpriţă s'a adresat d-lui Niţescu, directorul regionalei C. F. R. rugându-l să pună la dispoziţia Iaşului câteva vagoane pentru a aduce sare dela Bacău.

D. Niţescu a intervenit şi d sa pe lângă direcţia generală C. F. R. rugând să se aducă acest mare serviciu Iaşului.

S'au făcut intervenţii telegrafice şi la Ministerul de comunicaţiuni.

*

Lipsa de sare o simt şi sătenii din judeţul nostru.

Zilnic se abat spre Prefectura de judeţ săteni care cer... „bonuri pentru sare".

Macar de-ar sosi sarea până la Crăciun !

In jurul crimelor din Iaşi

în legătură cu asasinatul din Dudeşti

Am anunţat că Siguranţa ieşeană continuă cercetările în legătură cu crimele săvârşite în ultimii doi ani la Iaşi.

Se bănueşte că autorul acestor crime nu este altul decât fiorosul criminal Deonise Romanovici, principalul autor al asasinărei soţilor Rosch din Dudeşti.

Insă pentru a se dovedi precis această bănuială, este nevoie ca Iţic Abramovici să fie prins, deoarece el a operat prin Iaşi în timpul crimelor din Păcurari, Tg. Cucului şi C. A. Roseti.

După ultimile indicaţii Abramovici se află în sudul Basarabiei.

Astăzi dimineaţa s'a răspândit versiunea că criminalul ar fi trecut Nistrul.

De altă parte eri urma să aibă loc în Capitală, reconstituirea crimei din Dudeşti.

Dar deoarece instrucţia mai are de lămurit un le noi amănunte, reconstituirea asasinatului a fost amânată pentru Mercurea viitoare.

*

Intre timp continuă cercetările şi la Iaşi.

Siguranţa şi Brigada de Urmărire fac investigaţii.

Rep.

Sentinţa în procesul de şantaj din Vaslui

Vaslui 15.— Tribunalul, în baza legii Micului Parchet, a condamnat eri la câte trei luni închisoare pe A. Goldenber, Israel Spiegel corespondenţi de ziare şi Leon Chiva care au încercat un şantaj asupra dentistului B. Diamant.

Cânele bolşevic

Din Berlin se anunţă : Câinele de vânătoare al comisarului de război sovietic, Voroşilov, a fost adus la Berlin spre vindecare. Cekistul Fomin trimite zilnic stăpânului cânelui un buletin asupra stării sănătăţii animalului.

După cum se vede e un câine obicinuit. E un câine bolşevic şi pe deasupra militar, dec are privilegiile sale.

Ce ar fi dacă bolşevicii ar lua să socotească câţi copii şi orfani s'ar putea apăra de foame în Rusia cu banii aruncaţi pentru lecuirea câinelui ? (Ceps)

INFORMAŢII

x *„Comedia vieţii"* admirabila comedie a literatului ieşan Adrian Pascu, se joacă din nou mâne seară la Teatrul Naţional.

Situaţiile comice, mediu neaoş românesc al piesii, distribuţia perfectă a rolurilor, asigură piesii un succes îndelungat.

x La cererea telegrafică a Serviciului Sanitar de a se închide şcolile în ziua de 19 Decembrie, din cauza scarlatinei, Ministerul Instrucţiunei n'a răspuns nici până astăzi la prânz.

LUCIA IŢICOVICI
DAVID GLANTZ
logodiţi
Mitoc-Dorohoi Iaşi
In locul oricărei alte instiinţări.

D. MINISTRU GOLDIŞ

tratează cu liberalii

Bucureşti 15.— D. Vasile Goldiş, ministrul artelor, ezită să primească ultimatul d-lui general Averescu de a se înscrie în partidul poporului.

Inainte de a da răspunsul definitiv, d. Goldiş a început tratative cu liberalii, pretinzând o situaţie preponderantă în Ardeal.

Intâmpină însă opuneri din partea d-lui gen. Moşoiu, aşa că situaţia politică a d-lui Goldiş e destul de nefavorabilă.

SPECTACOLE

— **Succesele crescânde ale operetei din Vilna, au îndemnat pe directorul ei de a mai rămânea în oraşul nostru câteva seri încă.**

Pentru astăzi Mercuri se anunţă „Floarea din Stambul, cea mai reuşită operetă a maestrului compozitor Leo Fall. Intreg asamblul escelează în această executare, opereta aceasta fiind cea mai reuşită creaţiune a trupei.

De la noi, compania întreagă pleacă la Bucureşti, pentru un ciclu de 120 reprezentaţii.

*

Direcţia Cinema Sidoli aduce la cunoştinţă că reprezentaţia în beneficiul Societăţei „Micii Comercianţi" anunţată pentru astăzi Mercuri se amână.

Această reprezentaţie splendidă va avea loc Mercuri 26 Ianuarie, seara la 9 jum, tot în sala Sidoli.

ECOURI

— Toată lumea să treacă pe la vechiul magazin cu jucării „Chitara" din str. Lăpuşneanu şi să admire grandioasa expoziţie de jucării aduse din Nürnberg Grasslitz şi Berlin.

Dacă faceţi reparaţii la imobilele Dv. sau construiţi din nou, adresaţi-vă cu încredere la marele depozit de cherestea

Comerţul Forestier'

din str. Uzinei No. 23 Iaşi

care furnizează materialele lemnoase necesare, de cea mai bună calitate şi cu preţurile cele mai reduse.

România
Corpul Portărelor Trib. Iaşi
PUBLICAŢIE No. 157
Anul 1926 luna Noemb. în 30 zile

Se publică spre cunştinţa generală că conform jurnalului Trib. Iaşi S. III-a, sub No. 8721 din 1926 în ziua de 22 Decembrie 1926 ora 11 a. m. se va vinde prin licitaţie publică averea sechestrată cu procesul verbal No. . din 14 Iulie 1926 a debitorilor Gh. Măcelaru Cernea şi Lucreţia D. Stănescu la pretenţia Primei Societăţi Civile de Credit Funciar Rural din Bucureşti avere compusă din : produsul a 40 hectare grâu, 60 hectare grâu pentru nutreţ, produsul a 40 hectare sfeclă zahăr, 30 hectare porumb, 30 hectare floarea soarelui recoltă de la No. 3, 4 şi 5 de la Gh. Măcelaru Cernea ; produsul a 60 hect. grâu, 22 hect. orz, 4 hect. ovăs, 32 hect. floarea soarelui şi 68 hectare grâu de la D-na Lucreţia D. Stănescu.

Vânzarea se va face la conacul moşiei Largă zisă Leţcani comuna Movileni Jud. Iaşi pe bani gata şi în asistenţa notarului respectiv.

Şef Portărel, Bazali
Secretar, Stănescu

Cercul cultural muncitoresc

„WECKER"

Aduce la cunoştinţa muncitorilor că cu începere de la 15 Decembrie se vor redeschide cursurile serale de limba şi literatura „jüdisch".

Inscrierile au loc Duminică, Marţi şi Sâmbătă, între 3—5 p. m. când Biblioteca e deschisă.

COMITETUL

Balul Hakoah

va avea loc Sâmbătă 18 Decembrie în saloanele Sport şi Muzică

Biletele se găsesc la magazinul Regina Elisabeta strada Ştefan cel Mare 11.

„LA TAIFUN"

STR. CUZA VODĂ 69

DESFACERE TOTALĂ A RAIONULUI de INCALŢAMINTE

cu preţurile dela 200 până la 500 lei per.

A sosit LÂNĂ LAIE spălată şi scărmănată Lei 125 Kgr.

Funcţionari de birou

fără garanţie îşi pot câştiga în orele libere Lei 300—500 zilnic, contra comision se caută.

Adresaţi-vă biroului

„Asigurarea Românească"

IAŞI, str. Lăpuşneanu 17—19

100.000 lei moştenire

poate lua oricine. asigurându-şi bătrânii la Asigurarea „Regina Maria" str. Gh. Mârzescu 23-25, numai în schimbul unei singure plăţi de 300 lei, odată pentru tot deauna.

Porumb detect

cumpără orice cantitate

Fabrica de Spirt „Nicolina"

Strada Crucei 48, IAŞI

S'a pus în vânzare **BORHOT** calitate bună, pentru îngrăşat vite

Vite de vie algeriene

Furnizabile în Martie 1927

vinde :

WATSON & YOUELL

strada Ştefan cel Mare 27/29 — IAŞI

STIRI DIN TARĂ ŞI STRĂINĂTATE

IN JURUL DIZOLVAREI CONSILIULUI MUNICIPAL

Hotărârea Parlamentarilor ieşeni împreună cu d. ministru Petrovici.--Treizeci de aspiranţi la ajutor de primar

Am anunţat eri că d. Axinte, prefectul judeţului, întors din Bucureşti a declarat că zilele acestea Consiliul Municipal va fi dizolvat.

*

Se ştie că averescanii ieşeni de mult se agitau cerând dizolvarea consiliului.

Prima cerere de dizolvare a fost înaintată acum câteva luni, când „Opinia" a anunţat-o la timp.

Dar după cum a mărturisit şi d. Petrea—cererea a fost respinsă de Ministerul de interne.

Agitata şedinţă de Duminică dela clubul averescan când clubiştii revoltaţi au cerut satisfacţii, a pus pe gânduri pe şefii organizaţiei.

*

D Petrovici a fost încunoştiinţat de starea de spirit a membrilor clubului.

Pentru rezolvarea tuturor chestiunilor ce privesc laşul, s'a hotărât ca parlamentarii ieşeni să se întrunească regulat Joi seara sub preşidenţia d-lui ministru Petrovici.

*

Joia trecută Sfatul Parlamentar s'a întrunit în Capitală. S'a luat în discuţie chestia dizolvărei Consiliului Municipal. S'a arătat că dacă situaţia de astăzi va continua, frământările dintre clubişti se vor accentua.

In cele din urmă d. Petrovici a fost convins.

S'a hotărât ca parlamentarii ieşeni împreună cu d. Petrovici să ceară Ministerului de Interne de a dizolva Consiliul.

In acest scop se va reînoi vechea cerere de dizolvare.

*

Ieri printre averescanii ieşeni a domnit o mare bucurie.

Fiecare aşteaptă acum cu încredere dizolvarea. Insă se prea poate ca Ministerul de Interne să respingă din nou cererea.

Dar această surpriză n'o mai prevăd averescanii.

Se afirmă că Comisia interimară, care va avea să gireze lucrările Primăriei până la noile alegeri, va fi prezidată tot de d, Petrea.

Pentru demnitatea de ajutor de primar sunt... trei zeci de pretendenţi.

Oare cum vor fi toţi împăcaţi ?

Pl.

O ingenioasă excrocherie la Iaşi

Prinderea excrocului

O îndrăzneaţă excrocherie s'a comis eri în jud. Iaşi.

Agricultorul Neculai Goldan, din com. Voineşti avea nevoie de câteva sute de saci pentru transportul cerealelor.

Un tânăr din Iaşi, Gh. Pistinciuk auzind de nevoia agricultorului s'a dus eri la dânsul în comună.

Acolo tânărul s'a dat drept negustor de saci, spunând că are un depozit în oraş.

*

Agricultorul n'a bănuit nimic şi intrând la tocmeală, a „arvonit" saci de care avea nevoie. Tânărul a primit câteva mii de lei, urmând ca a doua zi să trimeată sacii la Voineşti.

Insă Coldan a voit să vadă sacii. In acest scop a venit în oraş odată cu „negustorul".

Aici a fost adus până în str. Palat în faţa Palatului de Justiţie.

Tânărul l-a lăsat pe Goldan în stradă, spunând că se duce să deschidă depozitul.

*

Goldan prevăzând că a căzut victima unei excrocherii, nu l'a lăsat să se îndepărteze prea mult.

La prins predându-l apoi poliţie.

La Brigada de Urmărie d. comisar Vasiliu, şeful Brigăzei, a început cercetările.

S'a stabilit că Gh. Pistinciuk este dezertor din Reg. 2 Pionieri.

Escrocul a fost înaintat Comenduirei Pieţei.

Din Roman

Roman 15.— *Maltratare.*—D. Gotfrid Iancu pe când se afla în satul Carol, a fost acosta şi bătut îngrozitor de către un agent de poliţie.

Reclamând cazul celor în drept, incorectul funcţionar a fost destituit imediat.

Culturale.— Eri a avut loc la sediul societăţei o şezătoare a funcţionarilor comerciali grupaţi în jurul societăţei „General.".

Studentul Dr. Leiba a vorbit despre operile lui Zola şi în special despre „Munca".

In jurul unui faliment.— Tribunalul a dispus vânzarea la licitaţie a mărfurilor comerciantului O. Herţanu care a dispărut lăsând datorii de 4 milioane.

Teatrale.— Compania „Cigallia" care ne va vizita în zilele de 21 şi 22 crt. va reprezenta „Ţi-a făcut cu ochiul" şi „Agenţia de Căsătorii".

Spectacole.— La „Cobzaru-Berman" Fetele Moderne. La „Brand-Barasch" Paradisul cucoanelor. *Tr.*

D. N. Iorga îşi precizează atitudinea

Marţi a avut loc o întrunire a iorghiştilor la Cernăuţi, cu care ocazie a rostit un discurs, ocupîndu-se de chestiile politice la ordinea zilei. Asupra problemei dinastice, d. Iorga s'a arătat hotărît pentru respectarea actului dela 4 Ianuar şi împotriva amestecului armatei în politică.

D. Iorga a spus:

D. N. IORGA

„Când ţara o voeşte, nimic nu poate închide viitorul.

Nu mă sfiesc să o spun că am încredere în sufletul acelui care a fost moştenitorul tronului.

Dacă mâine se întoarce ca om cinstit la nevasta şi copilul său, respectă legile şi ocroteşte drepturile fiului său, nu se va găsi un om mai credincios ca mine.

Nu este om care să-l fi iubit mai mult.

Dacă va încerca să tulbure ţara cu armata, nu va găsi însă un duşman mai mare ca mine".

Atitudinea şi situaţia ministrului de finanţe

O interesantă convorbire între d-nii Bratianu şi Averescu

D. general Averescu a vizitat pe d. I. Brătianu, cu care ocazie s'a născut o discuţie asupra d-lui Lapedatu, ministrul finanţelor.

— D. Lapedatu a provocat multe nemulţumiri printre parlamentari, a spus d. gen. Averescu. D-sa refuză din principiu, refuză pe oricine, refuză orice i se cere.

— Te felicicit din toată inima că ai un astfel de ministru de finanţe. Astfel de om trebue la locul acela plin de răspundere... replică : d. Brătianu

— Dar nu numai atît ; d. Lapedatu refuză şi pe miniştri, colegii săi. Doar mie singur îmi aprobă cererile pe care le fac... adaogă generalul Averescu.

— Te felicit şi mai mult. Când era fratele meu ministru de finanţe, refuza pe toţi, începînd cu mine—a încheiat şeful liberalilor.

*

Din această convorbire, s'ar trage concluzia că d. Brătianu nu admite plecarea d-lui Lapedatu din guvern. Şi generalul Averescu va trebui să se supue..

x Comitetul Uniunii Ofiţerilor de rezervă se întruneşte astăzi Miercuri 15-XII a. c. ora 6.30 la Primărie Serviciul Parcelelor.

Lucrările parlamentului

CAMERA : Cazul generalului Mărgineanu

SENATUL : Se cere excomunicarea din biserică a doi senatori.

Camera

La comunicări se naşte o polemică între d nii *D. Capeţineanu* (ţăr.) şi *Al. Aimănişteanu* pe chestia şcoalelor din jud. Olt. Mai iau cuvântul în diferite chestii d-nii *Iacobescu* (ţăr.) *V. V. Haneş* (ţăr.) *D. Pop.*

D. *A. C. Cuza* anunţă o interpelare relativ la scoaterea generalului Mărgineanu din armată.

D. *M. Popovici* recunoaşte meritele generalului Mărgineanu şi cere o anchetă care să hotărască dacă merită să fie readus în armată.

D. *gen. Mărgineanu*, deputat majoritar, arată cum a fost scos din armată. Invinovăţeşte pe generalul Lupescu, fostul ministru de războiu, care ar fi răspunzător de nedreptatea ce i s'a făcut.

D. *Iorga* arată că generalul Mărgineanu a fost un oştean meritos. Spune că acuzarile ce s'au adus gen. Lupescu, şef al marelui stat major, trebuiau făcute în şedinţă secretă. C re ca aceste acuzări să nu fie înregistrate. D. Iorga crede că în armată a pătruns anarhia şi cere gen. Averescu să purifice această instituţie.

D. *gen. Averescu* crede în nevinovăţia generalului Mărgineanu. Tocmai de aceasta, socoate că nu avea nevoe de incriminări. Trebuia numai să ceară parlamentului revizuirea procesului.

Impărtăşesc cele spuse de d. Iorga. Armata trebue ferită de luptele politice, dar nu are nevoe de purificare, fiind curată.

Arată că gen. Mărgineaau nu trebuia să demisioneze din armată. In fond, d-sa are dreptate, în formă însă nu, căci un ofiţer care a demisionat din armată nu mai poate reveni în sânul ei. Aşa prevede categoric legea militară şi nu o putem călca.

D. *Iorga* spune că a vrut numai să arate că polemica prin ziare între generali este anarhie şi trebue înlăturată.

D. Gen. Averescu acesta este unul din motivele principale pentru care am hotărît să venim cu o lege contra presei.

D. dr. Lupu, Unde dai şi unde crapă !

D. I. Mihalache spune că a aziştat la cel mai penibil spectacol. Se ridică contra ataculuiadus contra şefului statului major care este conducătorul suprem al oştirei şi cere gen. Averescu să-şi precizeze atitudinea.

Şedinţa se suspendă.

La redeschidere, d. *Cezar Papacostea* (maj) îşi continuă discursul la mesaj, criticînd fuziunea naţional-ţărănistă.

*

SENATUL

I.P.S.S. Nectarie, mitropolitul Bucovinei, respinge atacurile aduse în şedinţa trecută de d, Hotinceanu şi Radu Sbiera.

Patriarhul Miron Cristea cere ca aceştia doi să fie excomunicaţi din biserică.

Fac comunicări d-nii *Valeriu Moldovanu, Saturn.*

Dr. *M tzulescu* propune să se ridice o statue d-rului Babeş, d-nii *Gropşianu, I. Nistor şi Trancu Iaşi* aduce omagii savantului mort de curând.

Apoi se votează legea înfiinţării unui subsecretariat de stat la ministerul comunicaţiilor.

Cum se percep dările...

Nouă săteni arestaţi pentru rebeliune

De Parchetul de Fălticeni au fost arestaţi sătenii Gh. Albu, Alexe Roşu, V. Grădinaru, Crist. Nastase, N. Albu, Vasile Formuş, I. Stănică, C. Zavalachi şi Ioan Formuş, din satul Drăgăneşti, pentru că au bătut pe agenţii perceptori Petrea Vatefu şi Gh. Ungureanu, care veniseră în sat să incasese dările.

Sătenii sunt instruiţi pentru rebeliune.

x In zilele de Vineri, Sâmbătă şi Duminică va avea loc la Iaşi congresul general al profesorilor liceelor militare din ţară.

Congresul va fi prezidat de d. general Gorschi.

INFORMAŢII

x *Fabrica de bere Azuga a închiriat de la comună fostul local de berărie Azuga şi grădina fostă „Modern", pe timp de doi ani.*

Fabrica Azuga vrea să înfiinţeze un local propriu de berărie.

Incă nu ştim bine ce-i cu închirierea aceasta. S'a făcut fără licitaţie ?

x Ministerul justiţiei a aprobat înfiinţarea unei a doua secţii la tribunalul de Bălţi.

x *Procesul băilor Budachi.*— Procesul de revendicare a staţiei balneare Budachi dela statul nostru, de către unele rude ale răposatului ţar Nicolae al II-lea, s'a terminat. Curtea de Apel din Chişinău a respins acţiunea in revendicare a reclamanţilor, admiţând apelul statului. D. consilier Anastasiadi a făcut opinie separată, pronunţându-se pentru respingerea apelului statului şi admiterea acţiunii.

Reclamanţii vor face recurs.

NUMĂRUL DE CRĂCIUN al ziarului „Opinia" va apare Vineri 24 Decembrie, IN 8 PAGINI.

Reclamele şi anunciurile se primesc de pe acum.

x Curtea de apel s. I-a a rămas să se pronunţe în contestaţia făcută de moştenitorii Braunştein, contra dărâmărei imobilului din piaţa Unirei.

Din partea primăriei a vorbit d. Lascar Rosetti iar pentru moştenitori d. P. Sion.

Deasemenea se va pronunţa în expertiza cerută de moştenitori dacă s'a expropiat casa pentru a se face strada nouă, sau pentru a se alinia strada Cuza Vodă.

x Comisiunea de judecată a institutorilor şi învăţătorilor din circ. Iaşi a respins eri apelul învăţătorului P. Racoviţă de la şcoala Cârpiţi-Sculeni menţinînd decizia de acum 2 ani a comisiunei prin care a fost exclus din învăţământ.

x Regionala c. f. r. a făcut intervenţie pentru obţinerea a 20 vag. necesare transportărei sării de la Tg. Ocna.

x D. ministru Petrovici soseşte Duminică în localitate.

D-sa va prezida şedinţa de Duminică a organizaţiei averescane.

x Consiliul profesoral al facultăţei de ştiinţi din Iaşi a ales aseară în unanimitate pe d. prof. V. Buţureanu ca Decan.

x Curtea de apel, prezidată de d. Wolanschi, a rămas să se pronunţe în recursul făcut de magistratul Petrescu dela Trib. Dej.

x Toate şcolile primare, secundare şi normale din Botoşani, au luat eri vacanţă,—întrucât în Botoşani bântue violent scarlatina.

x Se confirmă ştirea, dată de noi mai demult, că secţia agricolă din Iaşi va fi transformată în facultate.

x **Bazarul cercului Luteţia.**— Comitetul cercului „Luteţia" şi toate persoanele care se interesează de acest cerc, sunt rugate a se întruni Vineri 17 Decembre ora 5 p. m. la d-na Alice Tacu str. Carol 39, unde se vor lua ultimele dispoziţiuni privitoare la bazarul Cercului care va fi instalat în zilele de 20, 21 şi 22 Decembrie la magazinul Braşcu.

x UN POLIŢIST ATACAT CU REVOLVERUL.— Acum două nopţi, pe când ofiţerul de sergenţi Gh. Dorofte făcea inspecţia pe str. Cerchez, a fost atacat cu focuri de armă.

Ofiţerul a ripostat, înaintând tot odată în strada întunecoasă de unde veneau focurile.

Dar banditul care trăsese cu revolverul a fugit, reuşind să dispară în întuneric.

x D. Corjescu, prefect de poliţie, a hotărât să reînfiinţeze postul poliţienesc din piaţa Unirei, aşa cum a funcţionat sub prefectura d-lui colonel Ionescu.

x D. Const. Ciobanu din str. 7 oameni, a reclamat eri poliţiei că o boală necunoscută s'a ivit la vitele sale, în special la oi. A înregistrat în 2 zile, numeroase cazuri mortale.

x **Accidente.** — Vagonul de tramvaiu No. 32, pe când venea eri p Str. Palatului, a dat peste cotiugarul Gh. Nechifor din şos. Ţutorei.

Căruţa a fost sfărâmată iar servitorul, Gh. Onofrei rănit.

— Birja cu No. 145 trecând eri pe str. Elena Doamna, a calcat pe copilul S. Nadler de 7 ani, din Mah. Sft. Ştefan.

Copilul a fost transportat la spital.

România
Corpul Portărelor Trib. Iaşi
PUBLICAŢIUNE No. 163
Anul 1926 luna Decembrie 14 zile

Se publică spre cunoştinţa generală că conform jurnalului Trib. Iaşi s. III-a No. 9352 | 926 în ziua de 20 Decembrie 1926 ora 11 a. m. se va vinde prin licitaţie publică averea mobilă sechestrată cu Procesul verbal No. 1006 | 926 de la Dl. I. N. Lăzescu la pretenţia D-nei Lucia Cantacuzino Paşcanu compusă din : trei vase cu vin roş recolta 1926 capacitate aproximativ 3000 litri, un butoi cu vin roş aproximativ 500 litri, trei butoaie cu tescovină, circa 200 deca, un butoi gol circa 500 litri şi două linuri.

Vânzarea se va face în com. Popeşti jud. Iaşi la domiciliul debitorului, pe bani gata şi în asistenţa notarului respectiv.

Şef Portărel, Bazali
Secretar, Stănescu

România
Corpul Portărelor Trib. Iaşi
PUBLICAŢIUNE No. 162
Anul 1926 luna Decembre 14 zile

Se publică spre cunoştinţa generală că conform Jurnalului Trib. Iaşi s. II din 11 Decembrie 1926 în ziua de 20 Decembrie 1926 ora 11 a. m. se va vinde prin licitaţie publică averea mobilă sequestrată de la debitorul Ioan N. Lăzescu conform procesului verbal No. 1006 | 926 la pretenţia D-nei Lucia Cantacuzino Paşcanu compusă din : 5 vase recolta 1926 din care unul aproximativ 4400 litri, două căzi capacitate aproximativ 400 litri fecare, un vas cu mustuea, 600 litri vin, două vase cu tescovină cap. 1300 litri şi două linuri.

Vânzarea se va face în com. Popeşti, Jud. Iaşi unde este depozitată marfa la domiciliul debitorului pe bani gata şi în asistenţa notarului respectiv.

Şef Portărel, Bazali
Secretar, Stănescu

România
Corpul Portărelor Trib. Iaşi
PUBLICAŢIUNE No. 155
Anul 1926, luna Noemb. 30 zile

Conform Jurnalului Trib. Iaşi S. III-a, No. 8720 | 926. Se publică spre cunoştinţa generală că în ziua de 20 Decembrie 1926 ora 11 a. m. se va vinde prin licitaţie publică recoltele strânse în magazii pe câmp de la debitorii Ioan A. Zavalide şi Luca I. Zavalide conf. procesului verbal No. 696 | 1926 la pretenţia Primei Soc. de Credit Funciar Român din Bucureşti, avere compusă din : produsul a 10 Hect. porumb, 5 Hect. sfeclă, 2 Hect. fasole, 2 Hect. ovăs, 3 Hectare cartofi şi 1 Hectar părâng.

Vânzarea se va face la conacul moşiei Manta Roşie şi Ceairdacu Doamnei din comuna Bucium Jud. Iaşi, pe bani gata şi în asistenţa notarului respectiv

Şef Portărel, Bazali
Secretar, Stănescu

DOCTORUL
R. DAMSKER
Str. Cizmăriei No. 17
(PIAŢA HALEI)
Consultă zilnic între orele 8—11 a. m. şi 2—5 p. m.
pentru **Boli Interne Sifilis** şi **Genito-Urinare**

Seminarul de Slavistică

(Continuare din pag. I-a)

misiune Petka formată din reprezentanţii celor cinci partide ! social-democrat, social-cehoslovac, naţional-democrat, agrarian şi populist. Acest guvern a rămas până la 27 Sept.1921 când s'a retras din cauza propagandei partidului comunist. A urmat guvernul Beneş care până acum fusese ministru de externe în cabinetul Tusar. El izbuteşte să obţie aprobarea minorităţilor pentru programul . guvernului său şi continuă cu reformele administrative şi financiare începute de guvernele anterioare. Fiind silit însă să ia parte la Conferinţele dela Genua şi Haye, lipsa lui a fost favorabilă mişcărilor comuniste. După ce a făcut mai multe legi pentru nevoile vieţei economică şi sociale, d. Beneş e silit să-şi dea demisia urmându-i cabinetul format de Dl. Svehla. Activitatea acestui guvern a fost mult stingherită de comunişti, totuşi el a putut siabili o lege de asigurare socială apoi alte reforme la legea chiriilor şi regimul fiscal. Intervenind şi un conflict cu nunţiul papal el e silit să-şi dea demisia, procedându-se la noi alegeri la 15 Noemb. 1925.

Cu aceste am terminat cu schiţarea activităţei politice a Cehoslovacii până la aceste date şi rămâne să vedem care e idealul ei.

Acest ideal e formulat astfel : Ţinta cehilor e o cultură strălucită şi un ideal moral, care sunt factori principali în dezvoltarea unei ţări,

România nu poate privi decât cu simpatie progresul acestui stat, dat fiind faptul că ambele fac parte din Mica Antantă şi este deci o oarecare apropiere în directivele lor politice.

*

In urma acestei conferinţi a domnişoarei *Eugenia Ionescu,* s'au făcut discuţii între cellalţi studenţi şi dânsa sub conducerea d-lui prof. Ilie Bărbulescu, atât cu privire la fondul, cât şi cu privire la forma lucrării. La aceste discuţii au luat parte mai cu seamă studenţii : Teodor Holban, în anul al doilea, din Basarabia ; Ion Lăzărescu şi Ioan Dăscălescu, amândoi în anul întâi din Vechiul Regat.

BIBLIOTECA UNIVERSITĂȚII IAȘI

Biblioteca Universității Loco

ANUL XX

3 LEI EXEMPLARUL

VINERI 17 DECEMBRIE 1926

ABONAMENTE

Lei 1000 pe un an
„ 500 . . „ 6 luni
„ 300 . . . „ 3 luni

OPINIA

ZIAR POLITIC COTIDIAN

ANUNCIURI
se primesc la toate Agențiile de Publicitate și la Administrația ziarului
Iași—Str. Gh. Mârzescu 17

EVOLUȚIA D-LUI IORGA

D. Iorga și-a început acțiunea politică în tovărășia d-lui Cuza, în deplin acord cu ideile acestuia și cu mijloacele sale de acțiune. Când și-a stabilit sediul politic la București, d. Iorga s'a concurat cu d. Cuza în naționalism. De la antisemitism a trecut la xenofobie.

D. Cuza astăzi ca și atunci, este numai antisemit, căci iubește, și e gata să se înțeleagă cu oricare străin, fie el ungur, bulgar, rus, neamț etc. numai să fie creștin.

In Martie 1906 d. Iorga a concus spargerea geamurilor de la Teatrul Național pentru că se juca în franțuzește, și nu l'a jenat că asistau la reprezentare prințul de coroană Ferdinand cu principesa Maria. Au fost de asemenea stricate geamurile comercianților din piața teatrului.

A ajuns mai târziu d. Iorga să vorbească cu plăcere franțuzește; să ție cursuri la Sorbona; să-și instalaze un Institut lângă Paris, la Fontenay-aux roses.

Din acest contact assiduu cu cultura franceză, d. Iorga și-a îmbogățit nu numai mintea, ci și sentimentele. A aruncat bagajul negativ din vechiul său naționalism și s'a fixat la naționalismul pozitiv: să ne ridicăm pe noi și ai noștri cât de sus, fără să înjosim, șicanăm sau maltratăm pe concetățenii noștri de altă naționalitate sau religie.

Această evoluție a naționalismului d-lui Iorga, este un semn de superioritatea inteligenței și culturei sale. Un om în stare să mistue cultura integrală, nu trebue să se rușineze de complectarea sau corectarea ideilor sale, mai ales acele care constitue directive pentru viața mare națională și socială, supusă la atâtea contingențe.

Un om întreg cum ar putea face abstracție de dispozițiunile tratatului de la Saint-Germain, complectat cu tratatul de la Paris în privința Basarabiei, relative la tratarea concetățenilor noștri minoritari? De ce să maltratăm mai ales pe evrei cu care convețuim de aproape, un veac; cu care am trecut zile bune și zile rele, a căror muncă ne-a servit cel puțin la ridicarea economică a țării?

In România Mare, față de 71 la sută români, evreii nu formează decât 5,8 la sută pe când ungurii reprezintă 9,1 la sută și germanii 4,8 la sută. Evreii ne constituind conaționali pentru vre un alt stat, nu pot provoca dificultăți internaționale pentru Statul român. Masa evreească n'a avut în trecut contra relelor tratamente altă armă de cât răbdarea celor mulți și emigrarea celor puțini.

Cu declarațiunile făcute la Cernăuți, d. Iorga a dovedit că s'a ridicat deasupra partidului averescan, care este fățiș de acord cu acțiunea d-lui Cuza, chiar când are răspunderea guvernului, și deasupra nuanței vintiliste din partidul liberal.

Subscrim cu plăcere credo politic al d-lui Iorga formulat la Cernăuți în următoarele postulate:

„Din dreptul nostru nu vom „ceda o iotă. Dar nu trebue să „spargem geamurile altor naționalități. Dreptul ori cărui cetățean trebue apărat. Aceasta „este o datorie pe care trebue „s'o predice orice om de stat.

„Un popor nu se ridică prin „geamuri sparte și crime, ci „prin muncă.

„Minoritarii dacă voesc să fie „cetățeni buni, să respecte legile țării și să ne respecte națiia. Noi suntem frații cei mari „și ei să ne întindă o mână „cinstită".

In numărul viitor voi cerea să descifrez ideia fundamentală din declarațiunile d-lui Iorga, relativ la Dinastie.

A. A. BADAREU

ASPECTE

Diplomația inutilă

E bine ca raporturile dintre state să fie cât mai strânse pentrucă așa se va ajunge poate la contopirea tuturora în marea confraternitate a popoarelor. Desigur că această strângere de raporturi însă, nu se poate mărgini la întreținerea ambasadorilor și a misiunilor, mai mult sau mai puțin diplomatice, în marile capitale ale lumii.

De aceea ne a părut cel puțin surprinzătoare știrea că ministerul nostru de externe a hotărât reînființarea a trei legații cari fuseseră vremelnic desființate; ne-a surprins știrea, pentrucă nu vedem nici o utilitate pentru țara noastră, pentru țările cari se vor bucura de onoarea de a avea plenipotențiari români și pentru interesele omenirei în genere.

Vom avea legații, după hotărârea ministerului de externe, la Tokio, Madrid și Riga; se pregătesc deacum bagajele pentru câțiva privilegiați cu amiciții înalte cari vor avea prilejul ca, în valută forte, să facă un voiaj de agrement până la orașele menționate și pentru a apoi să începată viața ușoară și atât de frumoasă a recepțiilor dela ambasade.

Ce va face ministrul nostru la Tokio? Pe cât știu, relațiile comerciale româno-japoneze se reduc la zero, și alte interese comune — scontând viitorul cel mai îndepărtat chiar — nu există. Afară doar, dacă anumite întâmplări de ordin sentimental din ultima vreme, nu vor face ca frumoasa Japonie să adăpostească pe fugitivul ei teren un cetățean român; veți conveni totuși, că pentru un singur cetățean e cam exagerat să se întrețină o legație întreagă...

La Madrid? La Riga? Oricâtă simpatie ar avea forurile noastre pentru Primo de Rivera, și oricât ne-ar interesa spionajul la frontiera Rusiei, nu e absolut necesar să cheltuim atâta cât trebue pentru luxul a doui domni cari vor să se plaseze în zisele orașe și să trimită, din când în când, câte un raport asupra recoltei de Malaga sau a calității superioare de galoși.

Se vorbește de criza prin cari trecem. Nu sânt fonduri pentru scopuri mult mai importante și mai urgente: n'avem școli suficiente, n'avem serviciu sanitar organizat, pe lângă atâtea alte lipsuri pe cari le simțim în fiecare clipă.

In asemenea împrejurări a cheltui în mod inutil, în dolari pessetas și yeni, distracția câtorva boerinași cari s'au plictisit de Capșa, este aproape o crimă. Nădăjduim că, în cele din urmă, se va renunța la ideea întinderii diplomației noastre până la Tokio, Riga și Madrid, cu atât mai mult cu cât, în centre unde această diplomație își are rostul, s'a dovedit în nenumărate împrejurări inutilă.

G. SPINA

NOUA UNIFORMĂ A ARMATEI SCOȚIENE

— Infanteria engleză scoțiană a părăsit vechea uniformă, adoptând pantaloni lungi, din stofă cadrilată. Numai în anumite împrejurări se mai întrebuințează pantaloni bufanți și ghetre albe.

Liberalii amenință

cu tăerea creditelor pentru c. f. r.

Ziarul „Viitorul" duce campanie violentă contra ființării subsecretariatului de stat al căilor ferate și contra restrângerei atribuțiilor consiliului autonom de administrație al acelei instituții.

Ziarul liberal laudă directorii de odinioară ai c. f. r. (care fuseseră liberali aproape cu toții) și afirmă că interesele și prestigiul instituției nu pot fi satisfăcute decât prin actualul consiliu de administrație (compus de și din liberali).

„Viitorul" nu se mulțumește cu proteste platonice, ci în numărul de ieri amenință fățiș că finanța liberală (în frunte cu Banca Națională) va reacționa în senzul că va refuza orice credite pentru c. f. r.

Prin urmare, dacă instituția căilor ferate nu rămâne acaparată de partidul liberal, atunci ea va fi lăsată în ruină până la înapoerea liberalilor la putere (când vor restabili opera de acaparare).

In acest fel au fost totdeauna „patrioți" liberalii. Un patriotism de pungă personală și de afaceri de gașcă.

X.

O inovație absolut necesară

Zilele trecute o furtună puternică a făcut mari ravagii în Muntenia, dărâmând între altele, și câteva mii de stâlpi telegrafici.

Urmarea acestui inevitabil accident a fost întreruperea comunicației telegrafice și telefonice cu Capitala. Trei provincii: Moldova, Basarabia și Bucovina au rămas fără legătură rapidă cu centrul.

Telegramele au mers câteva zile cu trenul; iar cu telefonul încă nu se poate vorbi decât până la R. Sarat.

Cum pentru ridicarea sutelor de stâlpi se cere timp, situația precară s'a menținut și probabil se va menține încă o bucată de vreme.

O serie de neajunsuri s'au produs fatal din pricina aceasta. Operațiile care cer urgență au fost (și sunt) paralizate: tranzacțiile, comenzile, executările etc. nu s'au putut face cu iuțeala necesară. Apoi câteva zile autoritățile n'au putut transmite și primi ordinele eventual urgente, ceia ce pentru sistemul nostru centralizat are o importanță covârșitoare.

Pentru viața normală a particularilor, mijloacele de comunicație rapidă au de asemeni importanța lor: un caz grav de boală, un accident, o moarte în familie sunt vești care dacă sufăr întârziere, pot aduce mari supărări și nenorociri. In general, ritmul grăbit al vieții actuale impune și mijloace repezi de vestire, de la un capăt la altul al țării.

E adevărat că bunicii noștri trăiau fără telegraf sau telefon și totuși le era bine. Dar pe atunci întreaga lor viață era potrivită după mersul diligenței, iar când aceasta întârzia, sau nu-și putea face regulat cursele se provoca perturbare relativ tot așa de stânjenitoare. Pentru a remedia la acest rău, ei au adoptat o inovație, introducând drumul de fier.

La rândul nostru, trebue să introducem un mijloc nou de comunicație, care să poată în-

(Continuarea în pag. IV-a)

VOCI DIN PUBLIC

O REVENDICARE A ABSOLVENȚILOR

Scoalelor comerciale superioare curs de zi

Legea învățământului secundar își are desigur, pe lângă partea ei cea bună, și multe desavantagii cari ar trebui remediate de organele superioare respective. In loc ca învățământul secundar—în general, și cel comercial—în special—să fie încurajat, pentru a fi îmbrățișat de cât mai mulți elevi—amatori în această direcție—el este, din contra, ca să zic așa—persecutat, fără a mai fi un îmbold pentru dragostea de carte ce ar dori s'o depue unii elevi.

Unul din aceste desavantagii —și mă refer la învățământul comercial superior—este interzicerea absolvenților școlilor comerciale superioare curs de zi, de a urma facultățile de drept, și medicină, avantagiu ce este acordat oricărui absolvent a 8 clase liceale, indiferent dacă a urmat secția reală sau modernă.

Ne punem o singură întrebare. Cu ce stau mai prejos, școlile comerciale superioare, decât liceile? Oare nu muncește un alt elev al unei școli comerciale superioare, tot atât cât și un elev de la un liceu? Ba poate mai mult; însuși programul de învățământ al școlilor comerciale superioare, este cu mult mai încărcată de decât acela al liceelor. Pe când programul liceelor cuprinde numai 96 ore de învățământ pe lună (și între cari cităm vre-o 4 ore de gimnastică și vre-o 6 ore de muzică) programul școlilor comerciale superioare, pe lângă că nu are nici o oră de dexteritate, (toate orele fiind ocupate cu obiecte principale), cuprinde 30 ore de curs *pe săptămână*, ceeace ar veni cu 24 ore mai mult pe lună decât programul de liceu.

Recunoaștem foarte bine, că nu ni se poate admite ca să urmăm farmacia, susținându-se că nu cunoaștem latina. Admitem. Dar care este cauza că nu

(Continuarea în pag. IV-a)

Timpul cețos

ESTE VĂTĂMĂTOR SĂNĂTĂȚII

Aproape zilnic orașul este învăluit de ceață câteva ceasuri.

Aceste condiții atmosferice sunt foarte dăunătoare sănătății, mai cu seamă pentru populația orășenească.

Pe vreme de negură, reînoirea aerului este necomplectă, iar gazurile care ies din hornuri se îngrămădesc la suprafața pământului; omul simte o apăsare, capul i se îngreuiază, iar în gură simte uscăciune. Ceața intră în plămâni și depune acolo pulbere de cărbune, formând o „antracoză pulmonară" care slăbește organismul în lupta contra tuberculozei, pneumoniei etc.

In fine în aceste condiții de umezeală se dezvoltă bine microbii și se întind epidemiile (gripa în primul rând).

Impresii dintr'o călătorie în Rusia

Avocatul parizian Armand Dorville publică în *„Le Temps"* o serie de articole cuprinzând impresiile culese în timpul recentului său voiaj în Rusia sovetică. D. Dorville face sforțări să fie obiectiv și prezintă un tablou destul de favorabil despre viața în republica roșie.

*

„Ni se prezintă adeș Rusia ca o țară tulbure, care nu dă vizitatorilor străini protecția poliției și disciplina riguroasă a ordinei publice, scria avocatul parizian.

Suprimarea formalităților de control

Am circulat în Rusia timp de șapte săptămâni. Am parcurs-o în toate direcțiile; Moscova, Leningrad, Nijni Novgorod, Volga, Caucaz, Tiflis și Georgia, Baku și Azerbeidjan, Ucraina și Crimeia. N'am prezentat pasportul autorităților de cât de două ori. Odată la granița de pe linia Riga-Moscova, și a doua oară la Kiev, pentru a obține viza de ieșire. La fiecare oprire, depuneam pasportul la biroul hotelului. La plecare îmi era înapoiat.

Călătoria cu trenul și cu vaporul

Am călătorit în vagoane confortabile care plecau și soseau la ora fixată. Am găsit în toate gările hamali care păstrează cu cinste bagajele și te ușurează de corvada depozitelor. Am navigat pe Volga, pe vaporul „Karl-Liebnecht". Are confort burghez.

Clasele nu sunt unificate. Pianul e acordat. Fotoliile sunt capitonate. Icrele negre, șalăul, nisetrul se găsesc din belșug la mesele de clasa întâi.

Am găsit în toate hotelurile o locuință curată, și o hrană excelentă.

Circulația în orașe

Rețelele de tramvae și autobuze sunt numeroase, Circulația

(Continuarea în pag. IV-a)

Din toată lumea

Criminalitatea și alcoolul — Toată lumea știe că băuturile alcoolice rătăcesc mintea omului și favorizează crimele.

In satele noastre, depildă mai toate crimele sunt comise la beție.

Se vede că altfel stau lucrurile în America. In adevăr, Curtea cu juri din New York a votat o rezoluție prin care declară că interzicerea consumării alcoolului îndeamnă pe oameni la crime. Și de aceia, legea prohibiției nu poate și nu trebue să fie aplicată în întregime.

Cu alte cuvinte, americanii vor să beel

*

Cutremur de pământ — Câteva cutremure de pământ, destul de violente, s'au resimțit în partea de nord a republicei Chili, în special în regiunea Atacama unde s'au produs stricăciuni.

*

O casă a lui Napoleon la licitație— La țarmul francez al Oc anului Atlantic, în fața portului Rochefort, se află insulița Aix. Acolo se găsește casa unde a locuit câtva timp împaratul Napoleon I.

Nu știm în ce împrejurări s'a hotărât vânzarea casei la licitație. Vânzarea va avea loc la 1 Decembrie.

Societatea de Neurologie, Psichiatrie și Endocrinologie

(Președinte D. Prof. Dr. C. Parhon)

Ședința din 6 Decembrie 1926

Nevrită și solerodermie. — Melanoolie și dismenoru.— Epilepsie și mioolonie.— Tahicardie paroxistică, eto.

Aziștența la fel de numeroasă ca la ședința Societății Anatomo-clinice care a precedat. Cazurile prezentate, extrem de interesante.

*

D. Dr. I. Nitzulescu și D. Drd. O. Bienstock prezintă cazul unui bolnav din serviciul D-nei Prof. Pușcariu,—cu antecedente de Sifilis și alcoolism. Bolnavul are o atitudine și un mers spastic. Reflexele exagerate. Pe gambă se notează leziuni de *sclerodermie*. In plus bolnavul e hipertensiv și arterioschlerotic.

D. Prof. Bacaloglu remarcă duretatea arterelor radiale ale bolnavului, care dau impresia că ar fi osificate.

D. Prof. Parhon spune că simptomele pacientului sânt determinate de un factor nevritic și de unul glandular (ipotiroidism).

*

D. Dr. Popa-Radu și D-na Dr. T. Cahane prezintă două epileptice cu o serie de stigmate de deficiență organică. Antecedentele în ambele cazuri sânt încărcate. Mulți autori cu o netăgăduită autoritate în materie, s'au ocupat de constituția epilepticilor. Astfel s'a notat o simpaticotonie (L. Ballif și H. Rosen), o ipotiroidie (Buscaino). D-na Derevici a demonstrat coexistența constituției picnice și a factorului ipotiroidian.

D. Dr. Ballif luând cuvântul arată că interesul cazurilor prezentate, constă în precizarea etiologiei epilepsiei prin turburările glandelor cu secreție internă. In mai toate cazurile intervine un factor pluriglandular.

D. Prof. Parhon spune că pe lângă acest factor trebue să ne gîndim și la centrii de la baza creerului. Intr'o lucrare d-sa a citat cazul unei bolnave de talie mică, de constituție astenică și amenoreică (absența menstruației) la care după deces, a găsit tumori pe ipofisă. Deci nu e nici o îndoială că intervin glandele endocrine. Și în cazurile prezentate aci, leziunile ipofizare sînt evidente.

D. Dr. Aburel arată că în menstruație are loc un dublu proces: *avarian și vaso-motor*. Primul comandă descuamarea epiteliului uterin, iar al doilea emoragia. Există amenoreice cu văd te fenomene de descuamație epitelială. In menstruația normală aceasta coincide cu emoragia.

D. Prof. Parhon luînd din nou cuvîntul arată că într'adevăr ovarul influențează indirect menstruația. Perioadă rutului corespunde la perioada activă de proliferare a mucoasei uterine. Menstruația apare când corpi galbeni (din ovar) întră

(Continuarea în pag. IV-a)

Opereta din Vilna
TEATRUL SIDOLI

Astăzi Joi 16 Decembrie 1926 - ora 9 jum. seara -

Marele Succes **SYLVIA** **Marele Succes**

Grandioasă operetă de celebrul compozitor Kalman, care nu lipseşte din repertoriile celor mai mari teatre lirice din lume — 3 acte mari

SOSIND UN NOU TRANSPORT
de UNT de PEŞTE
de NORVEGIA s'a pus în vânzare la
Farmacia WERNER
cele 3 Iodoferate pentru cura de iarnă
Unt de peşte Iodoferat simplu WERNER
Tonic depurativ, nutritiv recomandat contra anemiei, scrofulosei, gutei, reumatism etc.
Unt de peşte Iodoferat cu fosfor WERNER
Special contra rachitismului, limfatismului şi reconfortant pentru copii şi adulţi slăbiţi de munca intelectuală
Unt de peşte Iodoferat cu mercur WERNER
Tonic depurativ şi curativ p. reconvalescenţi sifilitici
Aprobat de Consiliul Sanitar superior şi premiate
Depozit principal:
FARMACIA CONST. I. WERNER, IAŞI

„LA TAIFUN"
STR. CUZA VODĂ 69
DESFACERE TOTALĂ A RAIONULUI
de INCALŢAMINTE
cu preţurile dela 200 până la 500 lei per.
A sosit LÂNĂ LAIE
spălată şi scărmănată Lei 125 Kgr.

La „Ancora"
No. 42 STRADA CUZA-VODA No. 42
vis-a-vis de Palatul Camerei de Comerţ
Mare asortiment de jucării pentru copii
Lingerie pentru Dame, şi
Rochii ultimele noutăţi.
Toate cu preţuri foarte modeste

Tribunalul Jud. Iaşi Secţia III-a

Publicaţie de Vânzare

No. 9804 din 7 Decembrie 1926

Dl. Lazăr Marcovici avocat din Iaşi prin petiţia înreg. la No. 34712 | 1926 a cerut Trib. Iaşi s. III-a sa autorize Corpul Portăreilor Iasi să facă din nou formele de vânzare prin licit. publ. a imobilului din Iaşi str. Şoseaua Socola No. 30 şi No. 18 proprietatea debitorilor Ţirla şi Itic Schwartz personali soţul şi pentru autorizare ambii cu domicil. ales în Iaşi şoseaua Socola No. 30, pentru neplata sumei de 150.000 lei capital cu procente de 36 la sută pe an de la 15 Mai 1925 până la achitare, plus 15.000 lei lei onorar de avocat, osebit cheltueli de urmărire, ce are a lua în baza Obligaţiei Ipotecare autentificată de Trib. Iaşi s. III-a sub No. 5702 | 924 înscrisă la No. 550 din 1924 şi Investită cu formula ex c. la No. 9 . | 926.

Tribunalul admiţând cererea prin Jurnalul No. 8677 | 926, a autorizat Corpul Portăreilor Iaşi să facă din nou formele de vânzare prin licit. publ. a imobilului urmărit; s'a făcut şi comunicat comandamentul No. 323 din 1926 după care conform art. 503 pr. civ. s'a făcut Procesul verbal de situaţie al imobilului urmărit care este:

1) Imobilul din str. Socola No. 18, este un loc viran lung, aproximativ de 95 m. şi lat de 16 m. după afirmarea debitorului Itic Schvartz şi este împrejmuit cu gard de scânduri iar la faţă cu grilaj de zaluzele şi să megieşte la răsărit cu şoseaua Socola, la apus cu un loc viran, la miază-zi cu imobilul lui Solomon Leibovici, şi la miază noapte cu imobilul Pincu Zingher. Curtea acestui imobil după indicaţiile date de debitor are o lungime de 73 m. şi o lăţime de 17 m. Imobilul nare sarcini afară de creanţa de mai sus.

Se încunoştiinţează că vânzarea şi adjudecarea acestor imobile vor avea loc, în pretorul Trib. Iaşi S. III-a ziua *de 18 Ianuarie 1927, ora 12 amează* începând licitaţia publică de la suma de 100.000 lei fixată de creditor prin cerere.

Sunt somaţi toţi acei ce au vre-un drept de arendă, chirie, ipotecă sau alte privilegii ca înaintea adjudecării să arăte înaintea Tribunalului pretenţiile lor, cunoscând că la urmă nu li se vor mai ţinea în seamă.

Dosar No. 76 | 926
Preşedinte, M. EŞIANU
Portărel, I. Popovici

poartă şi o portiţă şi gard de zaluzele de scânduri. Imobilul are instalaţie numai de apă. Să megieşeşte la răsărit cu Şoseaua Socola, la apus cu un loc viran, la miază-zi cu imobilul lui Solomon Leibovici, şi la Miază noapte cu imobilul Pincu Zingher. Curtea acestui imobil după indicaţiile date de debitor are o lungime de 73 m. şi o lăţime de 17 m. Imobilul nare sarcini afară de creanţa de mai sus.

Se încunoştiinţează că vânzarea şi adjudecarea acestor imobile vor avea loc, în pretorul Trib. Iaşi S. III-a ziua *de 18 Ianuarie 1927, ora 12 amează* începând licitaţia publică de la suma de 100.000 lei fixată de creditor prin cerere.

Sunt somaţi toţi acei ce au vre-un drept de arendă, chirie, ipotecă sau alte privilegii ca înaintea adjudecării să arăte înaintea Tribunalului pretenţiile lor, cunoscând că la urmă nu li se vor mai ţinea în seamă.

Dosar No. 76 | 926
Preşedinte, M. EŞIANU
Portărel, I. Popovici

România
Tribunalul jud. Iaşi, Secţia III-a

Publicaţie de vânzare

No. 9939 din 11 Decembrie 1926

Tribunalul Iaşi sec. III-a, prin Jurnalul No. 8192 | 926, în urmarportului D-lui Jude Sindic al Trib. Iaşi No. 2425 | 926 a autorizat a se scoate în vânzare prin licitaţie publică, averea mobilă a falitului David Moscovici din Comuna Ungheni Jud. Iaşi, compusă din un vapor marca „T. H. Plater Glasca" cu accesorii, conform inventarului, evaluat de expert, la suma de 222.080 lei.

Vânzarea va avea loc în ziua de *22 Decembrie 1926*, ora 2 p. m. la faţa locului mai sus arătat, începând licitaţia publică de la suma evaluată de expert, cu facultatea d-lui Jude Sindic, de a o începe şi de la o sumă mai mică, sub rezerva omologărei Tribunalului.

Dosar No. 19 | 926
Preşedinte, M. EŞIANU
Portărel, I. Popovici

Câştig sigur 500-1000 lei zilnic
Asigurarea **„Regina Maria"**
Iaşi, str. Gh. Mârzescu 23-25
Caută reprezentanţi şi agenţi de orice branşă; care vor putea câştiga uşor 500 până la 1000 lei zilnic fără a se deplasa de la afacerile lor personale.
A se adresa la sediul Societăţei.

ANUNCIU
Biroul de Expediţie şi vămuire *I. Nichita & Carol Abramovici* are onoarea a face cunoscut D-lor comercianţi că pe ziua de 11 Decembrie a. c. a retras procura data d-lui Titus Popovici, declarant la acest birou. In consecinţă roagă pe D-nii comercianţi a nu achita d-lui T. Popovici nici o sumă şi a face cunoscut biroului de sumele ce eventual ar fi avansate. Tot odată roagă pe d-nii comercianţi a se adresa pentru orice operaţie de vămuire direct biroului I. Nichita & C. Abramovici, d. Popovici ne mai având nici o atribuţie în biroul nostru.
Cu deosebită stimă
I. NICHITA & C. ABRAMOVICI

Cabinet medical
Dr. N. ALEXANDRESCU şi Dr. A. STOCKER
Boli interne, de piele, venerice şi sifilis
Consultaţii 11-1 şi 4-8 p. m.
Strada Dancu 7

DENTISTUL
I. KREIMER
Piaţa Unirei 18
(lângă Berăria Luther)
execută orice fel de plombe şi dinţi artificiali în platină, aur şi cauciuc. — Extracţii absolut fără durere.— Pentru d-nii militari, funcţionari şi elevi reducere.
Consult. 9—1 şi 2—7

DOCTOR
L. HEITEL
MAMOŞ
De la clinicile din Berlin, Viena Frankfurt
Boli de femei şi naşteri
Str. Săulescu 2 (alături de Biserica Talparari)
Consultaţiuni 3—6 p. m.
Pentru săraci gratis zilnic.

Ocazie rară
Piano mignon vienez aproape nou, vând avantajos.
Adresa la ziar,

DE VANZARE un aparat de întins aur (Walzmaschine) în stare bună, bun pentru dentişti sau giuvaergii. Se vinde foarte eftin.
A se adresa la ziar sub Dt.

FUNCŢIONAR COMERCIAL' cinstit, în etate de 17—18 ani' în branşa pălării şi galanterie' *caută* magazinul Mandel R.-Sărat. A se adresa mai întâi prin scris.

CONTABIL BILANŢIER având şi autorizaţie se oferă D-lor Comercianţi sau industriaşi pentru încheierea registrelor. Discreţiune absolută. Referinţe de primul ordin. Doritorii se vor adresa la Adm-ţia ziarului sub „Autorizat".

DE VANZARE 10 Ha. pământ arabil Jud. Iaşi, 85 stâlpi ştejar ecarisaţi, 1 butoi fer nou 3000 litri.
Caut împrumut 200.000 lei ipotecă imobil.
Adresaţi str. Paladi No. 9 Iaşi.

O ODAIE de închiriat strada Armenană No. 3.
A se adresa proprietarului, în curte.

CONGRESUL OFIŢERILOR DE REZERVA LA IAŞI

— HOTĂRÂREA DE ASEARĂ. — CHESTIA PALATULUI ARTELOR

Aseară membrii Uniunei Ofiţerilor de Rezervă secţia Iaşi, s'au întrunit la serviciul parcelelor din palatul municipal.

Se ştie că în şedinţa trecută se alcătuise un comitet în frunte cu I. P. S. S. Mitropolitul Pimen, şi din care fac parte toţi şefii autorităţilor civile şi militare, pentru a duce acţiunea în chestia palatului artelor. Acest palat urma să se clădească pe terenul bisericei Sf. Nicolai de lângă Tufli, teren pus la dispoziţie gratuit de epitropia bisericei, însă cu condiţia de a se clădi şi o Capelă.

*

Acţiunea U. O. R. cu Casa Artelor

In şedinţa de aseară d. *dr. Possa* a arătat că la acţiunea întreprinsă de ofiţerii de rezervă se afiliază şi Casa Artelor din Iaşi care de mult avea ca scop ridicarea unui palat cultural.

D. Dr. Possa a declarat că pune la dispoziţie cei 200.000 lei adunaţi pentru Casa Artelor, şi o sută de mii lei din partea d-sale.

Insă d. dr. Possa a crezut mai nimerit ca palatul proectat să se ridice pe terenul din stînga şcoalei de Belle Arte.

*

Din ce va fi compus Palatul

Palatul Artelor (sau cultural) va avea o sală mare pentru festivităţi, concerte, conferinţe etc.

O sală de întâlnire a intelectualilor iseni.

O bibliotecă, alte încăperi pentru secţia U. O. R., pentru Casa Naţională etc.

O sală sau o aripă pentru Conservatorul de Muzică şi Artă Dramatică.

Palatul va avea şi subsol, care ar putea fi necesar pentru o tipografie.

Sala principală urmează să fie mare cât şi a Teatrului Naţional.

*

Liste de subscripţie

D. Dan Bădărău a arătat ca Iaşul are nevoie de o asemenea clădire care să echivaleze cu Ateneul din Bucureşti.

Pentru a se începe acţiunea imediat d-sa a propus să se lanseze un număr de liste de subscripţii.

Casa Artelor n'ar costa mai mult de cât două zeci milioane.

*

O delegaţie la d. ministru Petrovici

Au mai vorbit apoi d-nii Ţintilă, Căpriţă, Grumăzescu, în chestia alcătuirei comitetului de acţiune şi a celui de iniţiativă.

S'a hotărât ca o delegaţie în frunte cu d. dr. Possa, d. Dan Bădărău şi dr. Căpăţână să se prezinte Duminică d-lui Ministru Petrovici, spre a-i expune chestia palatului şi a-i cere concursul.

*

Congresul U. O. R.

Comitetul central al U. O. R. prin adresa No. 575 din 14 Decembrie a. c. a comunicat secţiunii din Iaşi că-şi însuşeşte în întregime memoriul secţiunii relativ la construirea de locuinţe ofiţerilor împroprietăriţi.

In şedinţa plenară din 12 Decembrie comitetul central hotăreşte *ţinerea unui congres general* extraordinar, ca Uniunea să arate că rămâne un *element de disciplină în jurul ideii de Patrie şi Tron*, apoi să discute *situaţiunea materială* în general a ofiţerilor de rezervă din întreaga ţară împroprietăriţi aşa cum a fost pusă chestiunea de secţia de Iaşi în legătură cu nevoile lor de a-şi construi locuinţe.

Comitetul central a cerut în acelaş timp secţiilor judeţene tablouri de ofiţerii împroprietăriţi şi de acei cari au dreptul a fi împroprietăriţi.

Congresul se va ţine la Iaşi, în ziua de 24 Ianuar. D. Sofronie, secretarul secţiunii U. O. R. va lucra la alcătuirea programului.

L. PAUL

RADIO-IAŞI

Programul pentru Vineri 17 Dec.

VIENA: ora 17,15: Concert din opere germane; 18.45: Sport de iarnă, conferinţe, curse. 21,5: Concert din opere italiene.

BRESLAU: ora 17,30: Concert. 19: Conferinţe diverse; 21,15: Piano Mendelson şi Wauer. 20,30: Conferinţe, operete.

STUTTGART: ora 17,15: Concert, 19,15; conferinţe diverse; 21: Concert din Haydn (simfonii). Clasicii germani, literatură.

ROMA: ora 18,15: Jazz-Band, 22: Concert din operetă.

BRUNN.— Ora 13,40 Fabule şi basme. 19 Agricultură. 19,20 despre infecţioase, curs de Morsse. 20 Concert cu solo de Contrabas. 21 Concert coral.

BERLIN.— Ora 17 Conferinţă despre arhitectură. 17,30 Concert. 20,15 Sport. 21 Opera Hugenoţii, apoi muzică de dans.

B. PESTA.— Ora 17 Fabule, medicină. 19,30 Muzică de ţigani. 21 Conferinţă. 22 Muzică de cameră.

PRAGA.— Ora 17,30 Concert din Bizet şi Meudelsohn. 18,45 Pentru copii (dizertaţii). 21 Operetă. 22 Muzică cehoslovacă.

Pe urmele bandei cu chei falşe

In jurul furturilor de bijuterii

Am anunţat eri cele două furturi de bijuterii de la d. Blumenfeld din str. Brăteanu şi d-na Zilberştein din str. Costache Negri.

Primul furt s'a săvârşit la prânz.

*

Poliţia fiind înştiinţată a început cercetările. In acelaş timp face unele investigaţii şi Brigada de Urmărire.

Cele două doamne, care au stat de vorbă cu servitoarea d-lui Blumenfeld, sunt nemţoaice.

Ele par a fi complice la vechea bandă cu chei falşe care operează de mult timp la Iaşi.

*

Se ştie că cea mai îndrăzneaţă lovitură a fost dată de această bandă acum câteva luni la un magazin de coloniale, vis avis de... Prefectura Poliţiei, în orele de prânz.

D. comisar Vasiliu, şeful Brigăzii de urmărire, cercetează furtul de bijuterii din str. Brătianu având indicaţii asupra celor două doamne misterioase.

In urma cercetărilor, nu sunt excluse şi unele arestări mai de senzaţie.

Totul este posibil. Se crede că până în câteva zile întreaga bandă cu chei falşe va fi capturată.

REP.

Afacerea „Azuga"

Cum a fost închiriat localul şi grădina

Suntem în măsură a da lămuririle dorite, cu privire la închirierea fostului local de berărie Azuga.

Comuna a închiriat vechiul local Azuga pe doi ani, cu preţul de 100.000 lei anual, iar grădina Cinema Modern, cu 50.000 lei anual şi tot pe doi ani.

Inchirierea astfel făcută, — ni se spune — scapă de rigoarea legii contabilităţii, în ce priveşte licitaţia.

*

Intre timp, un antreprenor din Bucureşti a făcut comunei o altă propunere, oferind o chirie mult mai mare, însă cerând să se ţie licitaţie, pentru a putea obţine cele două localuri pe un termen mai lung.

Nu mai am dureri de cap!
Mi-am găsit leacul, şi-l voi rămâne credincios. Cum mi se pare că începe durerea, iau imediat nentrecutele Tablete Bayer de
Aspirină
şi astfel previn durerea. Dar nu cumpăr decât tablete în ambalaj original Bayer, cu eticheta alb-verde-roşie.

O crimă descoperită după o lună

Cadavrul unui sătean găsit într'o movilă de gunoiu

Locuitorul Vasile Codreanu de loc din com. Unteşti, a dispărut de acasă de o lună, fără a i se mai putea afla urma.

Eri dimineaţă pe când un locuitor din com. Voineşti se duse la câmp pentru a împrăştia o căruţă cu gunoi, zări o mână de om.

Anunţând autorităţile, s'a constatat că era tocmai cadavrul locuitorului Vasile Codreanu.

Din cercetările făcute s'a putut stabili că săteanul fusese victima unei crime.

Jandarmii din Voineşti fac cercetări pentru descoperirea autorilor.

Epilogul evadării lui Brandabura

Condamnarea celor doi jandarmi

Se ştie că vestitul bandit Brandabura a comis numeroase tâlhării în Basarabia.

Fiind prins, el a fost condamnat de către Curtea cu Juri din Tighina la trei ani închisoare.

Apoi a fost transportat la Chişinău escort de doi jandarmi.

Pe drum însă Brandabura a reuşit să evadeze.

*

Cei doi jandarmi Nicolae Frunză şi Ion Pârvan au fost daţi în judecată.

Procesul lor s'a judecat eri in faţa Consiliului de Război secţia II a corp. III Armată.

Frunză a fost condamnat la o lună închisoare iar Pârvan la 10 zile.

Citiţi „Opinia"

INFORMAŢII

x *Incendiul din Str. Strâmbă.* Un incendiu s'a declarat astă noapte în Str. Strâmbă. A luat foc plafonul unei camere a locuinţei d-nei Sofia Zaharia.

S'a anunţat o secţie de pompieri care a reuşit să localizeze focul.

Din ancheta s'a stabilit că incendiul a luat naştere dela coşul sobei. De aici s'a aprins o grindă a plafonului, care a fost complecr distrus.

x *Bugetul judeţului a fost aprobat.*— D. Axente, prefect de judeţ, a adus ştirea că ministerul de interne şi comisiile respective, au aprobat bugetul judeţului.

Se ştie, că prin acest buget, s'au introdus numeroase îmbunătăţiri.

x In şedinţa de aseară a delegaţiei permanente judeţene, s'a decis recepţionarea pietrişului pentru şoseaua Iaşi-Voineşti.

Detaşaţi cu această lucrare au fost D-nii consilieri: V. Cristea şi Al. Sturdza.

ULTIMA ORA

TRATATUL italo-german

se semnează în curând

Berlin 16. — Din sursă oficială se anunţă iminenta semnare a tratatului de arbitraj germano-italian.

Acest tratat se aseamănă în totul cu pactele încheiate de Germania cu alte puteri.

3 şedinţe pe zi la Cameră

Bucureşti.— Nemai fiind timp suficient până la Crăciun, şi cum guvernul vrea numaidecît să treacă până atunci bugetul şi legile financiare, s'a hotărât ca să se ţie trei şedinţe pe zi la Cameră. Aceasta chiar de astăzi sau mâne.

Mari frământări politice

D. Averescu încearcă să iasă de sub tutela liberală.— Liberalii parează lovitura prin d-nii Goldiş-Lapedatu.— Atitudinea d-lui Goga.— Generalul va capitula

Bucureşti— Cunoscutul discurs al d-lui Manoilescu a provocat o mare tulburare în viaţa politică.

Liberalii au somat pe gen. Averescu să debarce pe subsecretarul de stat de la finanţe.

D. Averescu ezită, cu atât mai mult cu cât numeroşi membri ai majorităţii susţin pe d. Manoilescu şi cer ieşirea de sub tutela liberală.

*

D. Averescu a făcut d-lui Maniu propuneri de colaborare la guvern. Acesta însă a cerut dizolvarea parlamentului şi fuziunea între cele două partide.

Ar fi chestia de pertractări îndelungate. Totuşi d. Maniu a promis că parlamentarii naţional-ţărănişti vor avea de pe acum o atitudine mai moderată.

*

Liberalii se grăbesc însă să parezo lovitura.

Ei au ordonat fracţiunei Goldiş-Lapedatu să înveninezе raporturile prin reînceperea atacurilor contra membrilor partidului naţional.

Pe de altă parte d. Goga credincios unor angajamente vechi, caută să încurce planurile generalului Averescu.

*

Este probabil că d. general Averescu nu va reuşi şi va trebui să capituleze în faţa d-lui Vintilă Brătianu. Iar până la urmă, d. Manoilescu va fi sacrificat.

Lupta pentru un subsecretariat DE STAT

Bucureşti.—D. general M. Ionescu va fi trecut subsecretar de stat al căilor ferate.

Se dă lupta pentru ocuparea postului de subsecretar la interne. Bataia cea mare între d-nii Petre Papacostea şi C. Jornescu.

D. Goga n'are preferinţă pentru nici unul şi ar dori să nu se mai numească un subsecretar de stat, declarându-se mulţumit numai cu d. Bucşan.

E probabil însă că d. Papacostea va reuşi să obţie locul.

Hindenburg satisfăcut

de hotărârile de la Geneva

Berlin 16— Se afirmă că preşedintele Reichului, primind din partea d-lui Stresemann raportul asupra activităţii sale la Liga Naţiunilor, l'a felicitat pentru progresele realizate la Geneva.

Preşedintele Hindenburg şi-a exprimat speranţa unei rezolvări satisfăcătoare şi apropiate a chestiunilor rămase încă pendinte.

INFORMAŢII

x Am anunţat că d. ministru Petrovici soseşte Duminică în localitate.

In legătură cu aceasta, un ajutor de primar averescan a organizat pentru astă seară un ceai, la care sunt invitaţi clubiştii nemulţumiţi. Se va emite planul cel mai potrivit pentru a convinge pe d. Petrovici să obţie cât mai curând dizolvarea consiliului municipal.

x La poşta centrală, un soldat de santinelă, scăpând arma la pământ, arma a luat foc. Glontele a trecut printr'o uşă şi s'a oprit în perete.

x In piaţa Halei a fost surprins eri individul Gh. Caruso, din Mah. Broscăriei pe când cauta să jefuiască pe săteanul Gh. Achim din Mogoseşti.

x După noul buget al serviciului sanitar al judeţului, urmează ca corpul medical să se completeze cu încă trei medici.

Numirile se vor face după Anul Nou.

x *Alte furturi în localitate.*— O nouă serie de furturi s'au semnalat eri în oraş.

Astfel la Iosif Maer din str. Bălţi 7, în lipsa lui de acasă, necunoscuţi au pătruns în casă şi au furat un mare număr de haine. Intre altele s'a furat şi un palton de astrahan.

In legătură cu acest furt au fost arestaţi fraţii Neculae şi Ioan Crifar din str. Bălţi.

*

Lui Iancu Rubin din str. Cizmăriei, i s'a furat dintr'o bucătărie, a cărei uşă a fost spartă, toată lingeria casei care se afla la spalat.

*

La d-na Tiler din str. General Berthelot, hoţii au pătruns ziua într'un coridor şi au furat hainele din cuer precum şi o vază de flori.

x **Concert simfonic.**— Duminică 19 Decembrie, ora 10 jumătate, va avea loc la Teatrul Naţional, întâiul concert simfonic dat de orchestra conservatorului, sub conducerea d-lui Carol Nosec.

Programul: *Mozart*, Simfonia 39 mi bemol major (Adagio-Alegro, sudante con Moto, Menuetto, Finah-Allegro *Jean Rameau*, Trei piese de balet (Menuet din „Platée", Musette din Fêtes d'Hébé şi Tambourin din Fêtes d'Hébé) *Nicolai*: Uvertura din opera „Femeile vesele din Windsor.

ECOU

— Aducem la cunoştinţa populaţiei evreeşti ieşene că *festivalul sportiv şi muzical* organizat de Asociaţia *Macaby* a fost definitiv fixat pentru seara de *Joi 23 Decembrie ora 9 în Sala Sidoli.*

Biletele se pot procura la secretariatul Asociaţiei din Sala Cultura (str. Mărzescu 26) între orele 7—9 seara şi la comisiuni.

ATENŢIUNE

Facem cunoscut că am încredinţat reprezentanţa exclusivă a drojdiilor noastre în aşi, numai vechiului nostru depozit *S. Fränkel* din *str. Anastasie Panu 28.*

Rugăm clientela noastră credincioasă a se aproviziona pentru să bători numai de la acest depozit care deţine drojdia noastră originală în mod direct şi o pune în consumaţie zilnic proaspătă. Rugăm a fi atent *la No. 28.*

„*Drojdia Bragadiru*"
Reprezentanţa G-lă a Fabricei de Drojdie
„D. M. Bragadiru" Bucureşti

AVIZ

Aduc la cunoştinţa onor. public că m'am stabilit în Iaşi str. Sf. Lazăr No. 10 în casele d-lui Goldman. Execut lucrări de **broderie şi lingerie** în mod artistic, cu preţuri de concurenţă.

Rog a mă vizita spre convingere. Chemată prin c. p. vin la domiciliu.

SIMA FINGHERMAN

Pentru Carnaval

Aducem la cunoştinţa Onor. Public că am renovat complect toată garderoba, cu felurite modele noi din străinătate şi punem la dispoziţia clientelei toate costumele de Carnaval.

Se pot găsi lucruri noi şi originale pentru toate gusturile.

Măsculiţe picante şi de toată frumuseţea.

Specialist în deghizamente.

Frizeria Hamburgher
Str. Costache Negri 32

AVOCAT
Henry Neiger
Bucureşti
Str. Emancipată No. 22
(colţ cu Bulev. Maria 29 bis)

DUPĂ INCENDIUL DE LA POŞTA IAŞI

Centrala telefonică sub cort, de teama unui surpări a plafoanelor ude.

In cabinetul din stînga în fund, se vede d. Bogdan Gasparovici, sub-dirigintele oficiului telegrafo-telefonic.

Incordarea franco-italiană

Noi concentrări de trupe

Paris 16. — Incordarea franco-italiană merge crescând.

„Paris-Midi" anunţă că mai multe unităţi de pe frontul Marocului au fost aduse la Riviera şi înşirate la graniţă.

Domneşte o foarte mare stare de enervare.

Amurit împaratul Japoniei

Berlin 16.--Din Tokio se telegrafiază moartea Mikadoului.

In jurul catastrofei

din Saint-Aubert

Paris 16.— In catastrofala explozie dela Saint-Aubert au murit 23 de persoane şi au fost rănite alte 70. Printre morţi se află şi inginerul-şef Miline.

In timpul exploziei, mecanicul unui tren de persoane a avut prezenţa de spirit să oprească trenul în câmp, evitând astfel distrugerea garniturii.

Un succes al literaturei originale

„Comedia Vieţii" noua lucrare dramatică a talentatului scriitor *Adrian Pascu*, care a obţinut un atât de răsunător succes în actuala stagiune, va fi jucată în *astă seară* precum şi *Duminică la matineu.*

Originalitatea subiectului, scenele de comedie, homorul sănătos ce se degajă din întreaga lucrare, precum şi creaţiile artiştilor, asigură piesei un şir lung de spectacole.

Hohotele de râs, aplauzele la scenă deschisă, precum şi repetatele chemări după fie care act, când autorii şi autorul sunt îndelung ovaţionaţi, e dovada unui temenic succes al literaturei dramatice originale.

Piesa a fost angajată de Comp. „Teatrului Mic" de sub conducerea d-lui Mişu Fotino, pentru a fi jucată în cursul lunei Ianuarie.

Memoriile lui Pasici

Belgrad 16.— In saltarul mesei de lucru a lui Passici s'au găsit memoriile marelui bărbat de stat.

Passici descrie cariera sa politică şi spune că a părăsit pentru ultima oară guvernul din cauza intrigilor interne.

DESCHIDEREA parlamentului englez

Londra 16. — Regele a cetit mesajul de deschidere a parlamentului.

Vorbind despre greva minierilor, mesajul spune că neînţelegerile de până acum trebuesc uitate şi e nevoe de o conlucrare între capital şi muncă.

Funcţionari de birou

fără garanţie îşi pot câştiga în orele libere Lei 300—500 zilnic, contra comision se caută.

Adresaţi-vă biroului

„Asigurarea Românească"

IAŞI, str. Lăpuşneanu 17—19

Balul Hakoah

va avea loc Sâmbătă 18 Decembrie în saloanele Sport şi Muzică

Biletele se găsesc la magazinul Regina Elisabeta strada Ştefan cel Mare 11.

Viţe de vie algeriene

Furnizabile în Martie 1927

vinde:

WATSON & YOUELL

strada Ştefan cel Mare 27/29 — IAŞI

Porumb detect

cumpără orice cantitate

Fabrica de Spirt „Nicolina"

Strada Crucei 48, IAŞI

S'a pus în vânzare **BORHOT** calitate bună, pentru îngrăşat vite

Impresionantă nenorocire

în localitate

Un soldat moare asfixiat

Proprietarii casei No. 10 din str. Perju, observând azi dim. că soldatul St. Borcea, care ocupă un apartament în acel imobil nu s'a sculat până la ora obişnuită, au înştiinţat sergentul din post.

Acesta a spart uşa.

Intrând în casă s'a găsit în pat, cadavrul militarului.

Odaia era plină de oxid de carbon.

In vatră au mai fost găsiţi încă 2—3 cărbuni aprinşi. Hornul era închis.

Din cercetările făcute s'a stabilit că militarul care este ceferist ataşat la staţia Socola, venise seara acasă. Cum era frig, a făcut un foc de cărbuni astupând în acelaş timp şi hornul după care s'a culcat.

Gazele cărbunelui umplând odaia, l-au înăbuşit.

Parchetul a dispus transportarea cadavrului la morgă.

O fată se îneacă în fântână

Tatăl înebuneşte de durere

Bacău.— Parchetul local a fost eri înştiinţat de o impresionantă nenorocire.

Fata Elena Marin din satul Baghicea, ducându-se la fântână să scoată apă, din cauza noroiului a alunecat şi a căzut în fântână înecându-se.

Cadavrul fetei a fost găsit chiar de tatăl ei.

Nefericitul tată a înebunit de durere.

Domnii comercianţi şi industriaşi care doresc să-şi plaseze reclamele lor în numărul de Crăciun al ziarului „Opinia" care apare în 8 pagini sunt rugaţi a le preda la timp.

Vice-guvernatorul Băncii Naţionale

Bucureşti.— La 1 Ianuar expiră şi mandatul d-lui T. R. Căpitanovici, vice-guvernator al Băncii Naţionale.

Cu învoirea liberalilor, mandatul d-lui Capitanovici va fi prelungit cu încă un an.

Apropiere turco-sârbă

Londra 16.— „Daily Telegraph" este informat că în urma încheierii tratatului dela Tirana, guvernul dela Angora ar avea intenţia să facă noui demersuri la Belgrad în vederea realizării unei apropieri turco-jugoslave.

Guvernul turc ar urmări de asemenea o apropiere de Grecia.

Directoratele regionale c. f. r.

Bucureşti.— Prin noua lege de organizare a căilor ferate se vor desfiinţa direcţiile de exploatare din Craiova, Galaţi, Bacău, Chişinău, Cernăuţi, Satu-Mare şi Arad, şi se înfiinţează în schimb direcţii regionale la Bucureşti, Iaşi, Cluj şi Temişoara.

x I. P. S. S. Mitropolitul a aprobat numirile şi transferările făcute în şedinţa din 14 Dec. cr. a consiliului Eparhial.

Şedinţa de astă noapte a Camerei

Bucureşti 16.— In şedinţa de noapte a Camerei, *d. Toni* (iorghist) şi-a continuat discursul la mesaj. Oratorul a declarat că este nevoe să se insufle tineretului universitar dragostea de ştiinţă şi de cultură. Combate intenţia guvernului de a se restrânge libertatea presei.

D. Mayer Ebner îşi începe cuvintarea cu urări de sănătate la adresa Regelui. Vorbeşte apoi despre mişcarea antisemită şi spune că poporul romîn nu urăşte pe evrei. Antisemitismul este opera unor agitatori. Oratorul atacă activitatea d-lui A. C. Cuza.

Mai vorbeşte d. *Spînişteanu.*

Guvernul jugoslav

Belgrad 16.—D. Uzunovici va constitui mâne guvernul de colaborare din partidele radical, radicist şi democrat.

--CITIŢI „OPINIA"--

UN EPILOG AL RASCOALEI DELA TATAR-BUNAR

Procesul unui preot

Chişinău 16 — La secţia I Curtea de Apel, s'a judecat apelul în procesul preotului Alex. Sandulenko din Tatar Bunar, învinuit de luare de mită.

In 1924 după revolta de T. Bunar, preotul şi-a luat obligaţia de a interveni la autorităţi ca să fie eliberaţi câţiva arestaţi. El nereuşind în intervenţiile sale a fost rechemat parchetului de câţiva ţărani care l-au învinuit... de luare de mită! El a fost dat judecat şi achitat de Trib. Cetatea Albă. Parchetul făcând apel, Curtea l-a respins, menţinînd achitarea.

x Astă seară la Teatrul Naţional se va juca *„Comedia Vieţii"* de *Adrian Pascu* care a obţinut un atât de răsunător succes.

Pentru funcţionari preţurile vor fi reduse.

ŞTIRI DIN ŢARĂ ŞI STRĂINATATE

IMPRESII
dintr'o călătorie în Rusia

(Continuarea din pag. I-a)

se face grabnic. Automobilele taximetre sunt rare, în schimb se găsesc înenumărate birje. In sfârşit, am mers pe jos prin oraşe, măhălăi, la ţară. Am fost totdeauna călăuzit de o populaţie de treabă, fericită să primească pe străini. N ciodată nu m,am simţit într'o stare care să nu fie complectă, de absolută siguranţă.

Ordinea pe străzi

Ori cine poate să deteste dictatura proletariatului, să se indigneze cu drept cuvânţ de injuriile şi îndrăznelile ei.

Dar trebue să recunoaştem că scandalul nu se petrece pe stradă. Cu toate luptele ce se dau înăuntrul partidului comunist între partizanii lui Zinoviev şi cei ai lui Stalin, ordinea domneşte la Moscova. Siguranţa publică e menţinută fără sforţare aparentă,

Birou de informaţii culturale

Străinul e pasăre rară în Rusia. La intrarea în ţară, trebue să apară ca absolut neutru. După ce-a trecut frontiera, poate merge ori unde în libertate.

La Moscova este un „birou pentru schimbul de relaţii culturale între Uniunea republicelor socialiste sovietice şi ţările străine".

Toţi călătorii curioşi îşi dau întâlnire în fiecare dimineaţă la acest birou, cu un şef calm şi surizător şi populat de o armată de secretari şi interpreţi de ambe-sexe.

Sunt plimbări organizate, şi sunt şi anchete individuale. Se pot vizita uzinele, şcolile, dispensariile, spitalele, sanatoriile, închisorile, cluburile, terenurile de sport etc.

Muzeele

Muzeele au fost îmbogăţite şi numărul lor a crescut prin naţionalizarea palatelor imperiale.

Muzeul a devenit în Rusia una din formele învăţământului colectiv, şi prin săli se văd numeroase grupuri de tineri conduşi de un comunist al cărui rang se cunoaşte după o geantă de piele şi o centură. Ei nu fac însă istoria artelor. Bogăţiile din palate, pompa ceremoniilor, rafinamentul costumelor slujeşte de temă pentru atacurile contra burgheziei leneşe şi lauda proletariatului muncitor.

Toate bogăţiile vechi s'au păstrat intacte. „L'Ermitage" din Leningrad a rămas cel mai frumos muzeu din lume. Pînzele lui Rembrandt sunt la locul lor de cinste, iar într'o cameră de siguranţă se păstrează tezaurul lui Kerci şi farfuriile sasonide".

NUMĂRUL DE CRĂCIUN al ziarului „Opinia" va apare Vineri 24 Decembrie, IN 8 PAGINI.

Reclamele şi anunciurile se primesc de pe acum.

Lucrările parlamentului

Camera

Fac comunicări d-nii *Fundăţeanu, S. Georgescu, Calmuschi, Aciu.*

D. *Madgearu* cere respingerea urgenţei la votarea înfiinţării subsecretariatului c. f. r. Camera votează urgenţa.

D. *Mavrojani* (maj.) roagă pe ministrul ins ucţiei să dea relaţii parlamentului asupra agitaţiilor studenţeşti şi asupra măsurilor luate pentru ca ele să înceteze.

D. *I. Petrovici*: Orice om conştient doreşte ca liniştea să fie întronată în universitate, ca să poată promova cultura. Cred că trebue să înceteze odată sistemul ca studenţii să-şi îngădue libertatea de a da lecţii de patriotism înaintaşilor lor, cărora li se datoreşte România întregită. Azi agitaţiile au încetat. In ce priveşte pe vinovaţii tulburărilor recente, senatul universitar va sancţiona cum se cuvine.

D. prof. *I. Borcea* protestează împotriva faptului că se se transportă la Bucureşti comoara istorică dela Voineşti, găsită în apropierea laşului.

D. *N. Iorga* răspunde că comisia monumentelor istorice este obligată de lege să-şi dea părerea asupra tuturor descoperirilor istorice.

*

Se reia discuţia la mesaj.

D. *Citta Davila* face critica atitudinii liberalilor, care au o concepţie tutelară de guvernământ, Atacă pe averescani. Se naşte polemină cu d-nii V. Bratianu şi Duca care acuză pe naţional-ţărănişti că atacă Coroana.

D. *Toni* (iorghist) vorbeşte şi d-sa la mesaj.

Senatul

D. gen Moşoiu arată că prin înfiinţarea subsecretariatului c. f. r. se aduce o gravă atingere autonomiei căilor ferate. Se declară contra legii.

D. C. Meisner, ministrul lucrărilor publice, răspunde unei interpelări în privinţa şoselei dela Bisericani, Spune că în proectul de lege al drumurilor, a împărţit şoselele în trei categorii: de interes local şi de interes special.

D. I. Mitilineu, ministru de externe spune că va pune la dispoziţie dosarele cerute, privind tablourile cu decoraţi.

D. Iorgala, care a cerut dosarele, declară că decoraţiile strălucesc pe pieptul multor care nu le merită.

D. *C. Rădulescu-Motru* depune un proect din iniţiativă parlamentară, privitor la acordarea de către guvern de funeralii naţionale unor anumite personalităţi.

D. *I. Nistor* vorbeşte în chestie personală. Acuză pe d. Hotinceanu, care ar fi dat în judecată penală.

D. Hotinceanu protestează. Se produce tumult.

D. Nistor continuă, întrerupt de protestări şi sgomot. Oratorul atacă pe d. Radu Sbiera, şi se laudă cu opera sa naţională în Bucovina.

O inovaţie
absolut necesară

(Continuure din pag. I-a)

locui la nevoe, telegraful şi telefonul. Il avem la îndemână, admirabil, minunat, ultra-rapid. E *radio-telegraful* şi *radio-telefonul.*

Se impune ca, cel puţin între marile centre ale ţării, să se stabilească legături normale şi permanente de radio. Până acum numai Capitala are o staţie puternică de recepţie şi transmisie, care serveşte mai cu seama pentru legăturile cu străinătatea, laşul vrea de câţiva ani să-şi construiască un post mare, care să poată comunica cu toate punctele ţării şi cu staţiunile din întreaga Europă. Dar lipsesc fondurile necesare. Un comitet de iniţiativă lucrează mereu şi poate că în cele din urmă se va isprăvi instalaţia, ale cărei antene se văd pe platoul Copou.

Nădăjduim că întreruperea recentă a telegrafului cu fir, va face autorităţile să se gândească mai stăruitor la introducerea serviciului complect, permanent de radiotelegrafie şi il vor realiza cu o oră mai devreme.

I.

DIN ROMAN

Când mecanicul se cinsteşte.-Razbunarea unei femei.-Bolile iau proporţii în Roman.- Urmările crizei comerciale

Roman 15.— Aseară pe la orele 11—12 trenul personal ce venea dinspre Buhăeşti la Roman a deraiat între staţiile Piscu-Rusului-Vulpăşeşti. Din fericire victime omeneşti nu sunt. Se pare că vinovat de această faptă ar fi mecanicul trenului care... se cinstise. Trei vagoane au suferit stricăciuni.

*

— Pentru a se răzbuna contră bărbatului cu care se certase şi din a cărui pricină părăsise căminul conjugal, femeia Maria H. Baloşcă a dat foc casei unde a locuit.

Focul a distrus o şură şi acoperământul casei.

*

— Următoarele rapoarte au sosit din judeţ către serviciul sanitar local:

Scarlatina. 26 în judeţ şi 10 în oraş.

Pojanul. 998 în judeţ şi 10 în oraş.

Tifos 6 în judeţ şi 1 în oraş.

Febră tifoidă 2 în judeţ.

S'au luat măsuri pentru oprirea mersului boalei.

*

— Aproape în fiecare săptămână numeroşi comercianţi depun cereri pentru acordarea „moratorilor". Ieri tribunalul a examinat cererea pentru acordarea moratornlui fraţilor Seider. Tribunalul a însărcinat pe Dl. Em. Silveanu contabil expert, cu cercetarea registrelor.

CORESP.

Isprava unui tată denaturat

Istvan Kovacs din Cluj, bătrân alcoolic, încerca de mai multă vreme să-şi creeze un izvor de cîştiguri, prostituîndu-şi propria fiică Tereza, în etate de 17 ani. Fata însă rezista, cu toate maltratările la care era supusă.

In ultimul timp, părintele denaturat a încercat din nou să-şi împingă fata pe calea desfrîului: i se promisese o sumă mare de tot în schimb.

Şi de astădată însă, fata se împotrîvi. Nebun de furie, Istvan Kovacs a pus mîna pe un ciomag, doborîndu-şi fiica dintr'o singură lovitură.

Sălbaticul Kovacs a fost arestat. Tereza, în stare gravă a fost internată în spital.

Voci din public

(Continuarea din pag. I-a)

ni se admite ca să urmăm facultatea de „drept" şi în special „dreptul comercial"? Şi ne permitem ca să mai punem o întrebare. Oare un absolvent al liceului, secţia reală, cunoaşte el mai multă latină, decât un absolvent al unei şcoli comerciale superioare?

In privinţa „dreptului" merită ca să mai notăm că în timp ce la şcolile comerciale superioare „dreptul" se face 4 ani de zile a câte 2—3 ore pe săptămână, la liceu, acest obiect se face numai 2 ani, fără a i se mai da aceiaş atenţiune ca la şcolile comerciale sup.

Supunem deci această reven dicare D-lui Ministru al învăţământului, precum şi D-lui Trancu-Iaşi ptr. a satisface această cerere justă a absolvenţilor şcolilor comerciale superioare.

D. RADU

Daruri de Crăciun pentru orfani

Din America va porni în curând un vapor cu daruri destinat copiilor săraci, orfani din războiu din România.

Darurile conzistă din tot felul d alimente, — natural din acele cari pot rezista unui astfel de voiaj,—din cărţi ilustrate, condee, creioane, şi pentţe, jucării, păpuşi, îmbrăcăminte, etc.

Colecta a fost organizată de miss Frances Tarbox, secretara organizaţiei numită „National Federation of business and profesional women's club".

Organizaţia aceasta numără 800 de cluburi şi aproape 50.000 de membre, toate femei care trăesc din comerţ.

Duelul Cudalbu-dr. Lupu

D. ministru Cudalbu, provocat la duel de d. dr. Lupu, şi-a constituit şi d-sa martori pe d-nii general Iancovescu şi Stan Ghiţescu.

Martorii celor doi adversari au luat contact. D. Cudalbu vrea să evite cu orice preţ eşirea pe teren.

MORT DIN CAUZA BEŢIEI

Vaslui.— Locuitorul Gheorghe S. Savin din comuna Banca judeţul Vaslui, făcând un chef împreună cu săteanul Vasile M. Alexandru, din aceiaşi comună a adormit lângă butoiul cu vin.

Spre mirarea tuturor a doua zi a fost găsit mort.

Parchetul local a autorizat înmormântarea ne fiind bănueli de crimă.

Cor.

x Tribunalul Secţia III, urmă să jud ce eri fraudele de la Cooperativa din Gropniţa şi fraudele dela Primăria Iaşi din anul 1923.

Ambele procese au fost amânate din lipsă de martori.

INFORMAŢII

x In astă seară, regina Marioara a Jugoslaviei va părăsi Capitala, plecând cu simplonul la Belgrad.

x Parlamentul va lua vacanţă probabil pe ziua de 23 Decembre. Guvernul speră că până atunci va fi votat bugetul şi legile financiare-anexe.

x **Polemicile între generali**— Atacurile pe care d. general Mărgineanu le-a formulat în Cameră contra d-lui general Lupescu şi a altor generali, a determinat pe ministrul de război să ceară şefului guvernului instituirea unui juriu de onoare care să tranşeze chestiunea.

x Noi proecte de legi.— Din iniţiativă părlamentară s'a depus un proect de lege prin care se înfiinţează pe ziua de 1 lanuarie 1927 următoarele posturi în magistratură.

Un procuror de secţiune la Curtea de Casaţie.

Un preşedinte la tribunalul Ilfov, secţia tutelelor.

Câte o a doua secţiune cu tot personalul necesar la tribunalele judeţelor Bălţi şi Neamţ.

x Parchetul a început cercetări pentru a identifica pe autorii agresiunilor antisemite din ultimele zile.

x Inalta Curte de Casaţie se va pronunţa azi, în procesul fraudelor de la fabrica de spirt din Dumbrăveni, proprietatea d-lui Leon Spodheim.

x Comisia disciplinară de pe lângă Curtea de Casaţie judecă şi pe d. Leonida Petrescu, preşedinte al trib. Cluj, acuzat de nereguli şi abuzuri în serviciu.

x Un incendiu a distrus laboratorul de analize şi biblioteca marei rafinării „Vega" din Ploeşti,

Pagubele trec de trei milioane.

x *Congresul general socialist.* — Congresul general al partidului socialist, care urma să aibă loc în cursul săptămânei trecute, a fost fixat pentru zilele de 6-7 şi 8 lanuarie la Bucureşti.

Scopul Congresului este unirea tuturor fracţiunilor partidului.

Delegaţii ieşeni au şi fost desemnaţi. Sunt d-nii dr. Gheerter, Virgil Ionescu, Leon Gheller, M. I. Moscovici şi Av. Albert Abramovici.

x NEVASTA... AMANET!— La Madras în India, un om a împrumutat bani şi şi-a pus nevasta amanet. Mai târziu, la plata datoriei, creditorul a refuzat să dea îndărăt „amanetul", căci prinsese gust de dânsul...

S'a iscat proces, dar a fost condamnat soţul la 6 luni închisoare, pe motiv că nevasta nu-i un lucru de pus în gaj.

x *Muzică de cameră.*— Dl. Ionel Ghiga, distinsul violonist care a repurtat de curând un nou succes, ca solist într'un concert al Filarmoniei din Bucureşti, va da Luni seara la orele 9 în Sala Conservatorului, o audiţie de 3 Sonate împreună cu dl. Radu Constantinescu.

Programul cuprinde: Sonata a 8-a de Beethoven (vioară şi piano); Sonata 6-a de Bach pentru vioară solo (Preludiu Louré, Gavotte en Rondeau Menuet I şi II, Bourrée şi Giga şi Sonata pentru piano şi vioară de Cezar Frank. Biletele la această interesantă audiţie, se găsesc la agenţia Braşcu.

x *Cârciumar pedepsit pentru falşificarea vinului.*— Ministerul sănătăţii a amendat cu zece mii lei pe un cârciumar din judeţul nostru, al cărui vin analizat, a fost găsit îndulcit cu zahari ă.

Dovada făcută de cârciumar de proveniența vinului, n'a fost ţinută în seamă, de oarece legea face responsabil pe debitantul care pune vinul în consumaţie.

x La 2o Decembrie se va deschide în rotonda din Piaţa Unirei, expoziţia pictorilor *Briese-Parhon.* Pictura va cuprinde între altele şi peisage din Mangalia, Balcic, Sinaia şi Văratic.

Salonul va fi deschis în tot timpul sărbătorilor până la 1o lanuar.

x PENTRU MUNCITORII FARA LUCRU.— Aseară a avut loc o consfătuire între d. Gh. Ciurea, inspectorul Muncei şi preşedinţii corporaţiilor şi breslelor muncitoreşti în vederea ajutorării muncitorilor rămaşi fără nici un sprijin.

In acest scop s'a hotărât să se lanseze un număr de liste de subscripţie, numindu-se şi câteva comisiuni care să se ocupe cu strângerea şi distribuirea ajutoarelor.

x In lipsa de acasă a d-lui M. Frenkel din str. I. C. Brăteanu, au dispărut din locuinţa sa numeroase lucruri casnice. Brigada de Urmărire începând cercetările a stabilit că hoaţa nu este alta decât servitoarea Catinca Chiriţă.

Lucrurile furate au fost găsite la o prietenă a servitoarei din str. Gării.

DOCTOR
Tr. Mihailescu
asistent universitar
chirurg secundar gynecolog la spit. Maternitatea
BOLI DE FEMEI, GENITO-URINARE-SIFILIS
Str. Lăpuşneanu No. 18, etaj
Telefon No. 164
Consult. 1—3

Publicaţie de Vânzare

La 21 Decembrie 1926 ora 13 (1) *are loc înaintea Trib. Botoşani vânzarea averei mobilă şi imobilă rămasă pe urma def. V. Gheorghiu din Hârlău* care avere se compune din renumitele vii aflate în comuna Cotnari jud. Iaşi şi renumita vie Feredeni din comuna Rădeni jud. Botoşani precum şi mobile.

1) *Via Gherghel* 5 hectare 363 arii pe rod, cu edecurile ei, licitaţia începe dela 460.541 lei.

2) *Via Vorona-Mare* 4 hectare şi 43 arii pe rod, cu edecurile ei, licitaţia începe de la 398.520 lei.

3) *Via Dealul Furcilor* 6 hectare şi 79 arii pe rod cu edecuriile ei, licitaţia începe de la 223,583 lei.

4) *Locul de vie Sturdza* 11 hectare 42 arii cu edecurile ei licitaţia începe de la 144,300 lei.

5) *Pădurea zisă şi Huciul „Gherghel"* în suprafaţă de 11 hectare şi 75 arii, licitaţia începe dela 84,129 lei.

6) *Locul numit Stamatoaie.* 2 hectare 65 arii, licitaţia începe dela 17.200 lei.

7) *Via Feredeni comuna Redeni,* distanţa 10 km. de *Gara Hârlău,* întinderea de 17 hectare, pe rod cu edecurile ei, licitaţia începe de la suma de lei 1.300.285.—din care valoarea mobilelor e 246.088—şi restul de 1 054.203 — valoarea imobilului.

8) *Crâşma din Tg. Frumuşica jud Botoşani* cu 6 odăi, pivniţă, curte de 400 m. p. hambar etc. licitaţia începe dela 51,400 lei.

9) *Locul viran* împrejmuit aflat în *Centrul Oraşului Hârlău* vis-a-vis de Primărie, în întindere de 5.312 metri patraţi, licitaţia începe de la 106.240 — lei.

10) Lucrurile rămase în casa defunctului Gheorghiu din Hârlău şi anume: O casă de fer firma S. S. Hanhain; un ceas de aur cu lanţ de aur de damă un ceas cu lanţ de aur bărbătesc, 2 inele de aur cu briliante, o verigă de aur, un cercel de argint, 2 broşuri de aur 12 linguriţe de argint de aur o cupea nouă, două trăsuri, o sanie, 16 butoaie, 4 perechi de hamuri şi altele licitaţia începe conform inventarului la suma de lei 63,244

Preţurile arătate mai sus au fost evaluate de d. Emil Rosetii inginer numit de Tribunalul Botoşani la Mai 1924 şi care preţuri sunt minimale de la care trebuie să înceapă licitaţia fiecărui imobil în parte.

Cumpărătorii intră imediat în stăpânirea fiecărui imobil în parte prin depunerea sumei licitate.

Orice informaţiuni şi desluşiri a se adresa la d. C. Faur avocat din Iaşi str. Sf. Andrei No. 9 sau la Corpul de Portărei Trib Botoşani.

Societatea de Neurologie, Psichiatrie şi Endocrinologie

(Continuare din pag. I-a)

în regresiune. E o trecere deci dela un nivel trofic ridicat la unul coborât. Mucoasa uterină nu mai primeşte excitantul trofic necesar.

*

D. Dr. M. Derevici prezintă un caz de *malancolie* şi *dismenore* (turburări menstruale). E vorba de o bolnavă obsedată de ideia siuuciderii. Vrea să se otrăviasaă. La examen se notează turburări de ordin somatic. Prezintă o mamelă suplimentară ce secretă lapte. Tiroida epertrofiată. Dismenorace. In lucrările D-sale, D. Prof. Parhon a demonstrat în mod evident relaţiile dintre psihozele afective şi glanda tiroidă.

*

D. *Prof. C. Parhon* şi *D-ra Dr. Ştefănescu* prezintă un caz de *mioclonie* şi *epilepsie.* Bolnava studiată de D-lor prezintă accese tipice de epilepsie. In tot timpul ea prezintă contracţii musculare, involuntare de scurtă durată (mioclomice). In urma unui acces bolnava sucombă.

Examenul anatomo-patologic a arătat leziuni de scleroză la rinichi, ficat, glande suprarenale. Tiroida prezintă celule lăţite cu granulaţii de lipoid. Meningele în unele locuri inflamate. Leziuni diseminate în scoarţa creerului şi măduva spinării. Autorii mai notează o serie de leziuni interesante la nucleii bazali. Paratiroidele, contrar afirmaţiilor de dată veche nu prezintă nici o leziune.

*

D. dr. Leon Ballif, medic primar la Spitalul Socola, relatează cazul unui toxicoman ce prezenta accese de *tahicardie paroxistică.* Chemat la bolnav, în timpul unei crize, D-sa i-a comprimat nervul pneumogastric şi criza i-a dispărut, întrerupând compresiunea, accesul i-a revenit.

D. *Prof. Bacaloglu,* luând cuvântul, arată că din observaţia bolnavului, reiesă că accesele au un sfârşit lent. In mod obişnuit. Accesul dispare brusc. Studi numeroase s'au publicat asupra patogeniei acestei afecţiuni. Printre factorii provocători se notează: leziuni pe miocard (muşchiul cardiac), factori de ordin endocrinologic, nervos şi toxic. Secţionarea simpaticului cervical nu a dat rezultate terapeutice notabile.

*

Tot *D. Dr. Ballif* prezintă un caz de *epilepsie traumatică.* Bolnavului i-a căzut un par în regiunea frontală stângă. Calota craniană i-a fost înfundată în acest loc. După 5 ani i-au apărut accesele. Pentru apariţia acestora trebue să intervie şi un factor predisposant...

*

Ora fiind înaintată d. Preşedinte declară şedinţa închisă.

Drd. M. HELD

BIBLIOTECA UNIVERSITĂȚII IAȘI
Biblioteca Universitații Loco

ANUL ... 3 LEI EXEMPLARUL SAMBATA 18 DECEMBRIE 1926

ABONAME[NTE]
Lei 1000 p...
„ 500 .. „ ...
„ 300 ... „ 3...

OPINIA

ZIAR POLITIC COTIDIAN

ANUNCIURI
se primesc la toate
Agențiile de Publicitate
și la
Administrația ziarului
Iași—Str. Gh. Mârzescu 17

PREMII PENTR[U ...]

Scurtă privire asupra politice[i ...]nale

Academia norvegiană a decernat premiul Nobel pentru pace. Ca să se poată hotărâ, înalta instituție a avut nevoe de doi ani. Și chiar după o medit re așa de îndelungată, verdictul rămâne discutabil.

Au fost încoronați pentru opera de împăciuire, d-nii Dawes, Chamberlain, Briand și Stresemann, reprezentând de fapt spiritul și tendințele a patru mari state: America, Anglia, Franța și Germania. Sunt oare aceste state în adevăr atât de dornice de pace încât exponenții lor să merite premii?

Ne îndoim de două ori: ș pentru țări, și pentru persoane Să analizăm pe scurt opera fiecaruia.

D. Dawes este autorul celebrului plan de plată a despăgubirilor de războiu, plan care a servit drept bază reconcilierii franco-germane. Elaborându-l, d. Dawes a lăsat însă deoparte o chestie de o importanță egală, și fără de care nu se poate realmente crea atmosf ra păcii generale: chestia datoriilor interaliate. Și n'a făcut-o pentrucă America, cel mai mare creditor, nu vrea să piardă nimic din banii dați pentru realizarea unei opere comune: victoria. Pe deoparte Statele-Unite, prin planul Dawes, au obligat Franța la mari sacrificii, iar pe de alta, cer să i se plătească datoria până la ultimul dolar. Din această cauză raporturile dintre cele două state s'au rărit mult în ultima vreme. Este aceasta operă de împăciuire?

D. Chamberlain, este pacifist în Europa, dar războinic în alte continente. Războiul lui Abd-el-Krim contra Franței a fost susținut de capitaliști englezi, iar acum cel mai bun prieten al imperialistului Mussolini este d. Chamberlain Acest conservator de tradiție engleză este în schimb foarte iubitor de pace în discursurile dela Geneva. Ceiace dorește realmente este numai echilibrul de forțe pe continent, cu recunoașterea tacită a heghemoniei Marei Britanii. Imediat ce s'ar forma o combinație care ar strica planurile diplomației dela Londra toate „cuvintele mari ar fi uitate. Acum de pildă, este pe cale să se pună bazele unei apropieri franco-germane, menită să dea temelii puternice păcii. D-lui Chamberlain însă nu-i place noua perspectivă și sprijină agitațiile provocătoare ale Italiei. Se poate numi aceasta activitate folositoare păcii?

D-nii Briand și Stresemann au făcut și fac sforțări onorabile. Crearea spiritului de la Locarno constitue un mic pas către înfrățirea popoarelor. Mai mult și mai complect a încercat însă d. Macdonald, șeful labouriștilor englezi. Iată un om care merită premiul pentru pace! Dela 1914 până azi, Macdonald a fost mereu împotriva războiului și a pregătirii lui prin alianțe secrete și parțiale.

Protocolul de la Geneva din Septembrie 1924 țintea la suprimarea tratatelor separate între țări și la fixarea unui sistem de arbitraj menit să înlăture aproape complect conflictele armate. D. Chamberlain n'a ținut în seamă opera predecesorului său și împreună cu d-nii Briand și Stresemann au făcut pactul dela Locarno, tristă amintire a p[...]or din protocolul de la [1]924.

*

Premiul pentru pace ar fi trebuit amânat ani și ani.

Numai când se va întruni conferința dezarmărilor, să se acorde acelor șefi politici care o vor face să ia hotărâri serioase. In așteptare, pot fi încoronați, cu mai multă dreptate oamenii de știință, economiștii, scriitorii și poeții ale căror opere au contribuit la crearea spiritului de împăciuire generală.

I. L.

Reclamă, sau aventură profesională?

Sa anunțat misterioasa dispariție din Londra a d-nei Agatha Christie, cunoscuta romancieră engleză.

Ea a plecat singură cu automobilul. Mașina a fost găsită la marginea unui lac, dar de d-na Christie nu se mai știe nimic.

Soțul dispărutei declară că nevastă-sa lucra la romanul „Taina trenului albastru“ și nu găsea un sfârșit impresionant Pe dealtă parte, Agatha spunea mereu că o dispariție senzațională e lucru ușor, dacă ai puțină fantezie.

Prin urmare, dacă nu-i la mijloc vre-un deranjament al minții, o aventură amoroasă, sau o sinucidere,—atunci d-na Agatha a dispărut în căutarea de senzații care să-i inspire un sfîrșit impresionant al romanului la care lucrează.

Sau mai probabil, e o „dispariție“ în scop de reclamă pentru romanul care va fi curînd tipărit și pus în vînzare.

In pag. III-a
Ultima Oră

Copiii născuți în timpul războiului au nivelul intelectual scăzut

O constatare în școlile engleze

Autoritățile școlare engleze au constatat că copiii până la 12 ani, în marea lor majoritate, sunt mult mai întârziați la minte de cum erau copii înainte d război.

Profesorii și institutorii au căutat să explice acest lucru. Mai întâi s'a făcut o legătură între procreație și moravurile mai libere, cât și mentalitatea mai superficială din perioada războiului. Apoi s'a admis explicația mai justă că, copiii născuți în timpul războiului, au crescut în lipsuri materiale de tot felul. Din această pricină, mintea lor nu s'a dezvoltat suficient.

Englezii socotesc că acest tineret de război va ajunge la dezvoltarea normală a minții abia după anul 1931.

ASPECTE

Rușinea spectacolului parlamentar

Urmărim cu atenție presa străină; în toate țările luptele dintre organizațiile politice sânt acerbe și campaniile reciproce sânt duse cu violență. Dar aceastā violență nu depășește niciodată limitele bunei-cuviințe: adversarii cei mai ireconciliabili, atacându-și principiile și criticându și acțiunile, păstrează unii față de ceilalți stimă și respect.

Desbaterile Camerei franceze, ale Camerei Comunelor, ale Reichstagului au, de cele mai multe ori, înălțimea unor ședințe academice unde oameni cu răspundere și competență se străduesc să promoveze idei și puncte de vedere al căror unic scop este binele obștesc.

In țările civilizate, insultele personale și trivialitățile nu fac parte din limbajul obicinuit al oamenilor politici; acolo fiecare ministru, fiecare deputat, având conștiința răspunderii sale, știe că nu ocupă inalta demnitate pentru satisfacerea ambițiilor sale trecătoare.

Pe când aceasta este situația în țările civilizate, în provinciile balcanice politicianii nu se ridică deasupra mahalalei, din care simpatia unui șef a ulat la vreme i-a scos pentru o perioadă oarecare. Lipsiți de cultură, fără educație, ei se dau în spectacol la cel dintâi prilej, coborând până la dânșii instituții spre cari mulțimea ar trebui să se îndrepte cu respect și venerație.

In fiecare zi, ședințele parlamentului nostru de pildă, aduc exemple edificatoare în această privință. Ceeace pentru simpli cetățeni echivalează cu grosolănia și aduce ireparabile rupturi, între deputații noștri înseamnă discuție parlamentară și nu-i împiedică să se întâlnească iară ca să și strângă mâna cu efuziune și să rămână buni prietoni.

Conflictul Cudalbu—Lupu, înjurăturile minoritaro-majoritar din fiecare ședință, îndreptățesc, a urma urmei, chiar campaniile antiparlamentariștilor; ceeace se petrece în dealul Patriarhiei, este mai mult decât o rușine.

In fața acestui trist spectacol avem dreptul să ridică protestul nostru și să tăgăduim valoarea tuturor legilor votate printre înjurături, de către oameni cari se dovedesc incapabili să îndeplinească alt rol de cât acela pe care îl îndeplineau în mahalaua de unde votul universal falsificat i-a scos, spre gloria șefului adulat la vreme.

Dacă massa alegătorilor are nevoe de educație civică, șleahta aleșilor are nevoe de educație pur și simplu.

G. SPINA

Bugetul armatei

Expunerea de motive la proectul de buget al ministerului de război, arată că avem sub arme un efectiv de 125.000 oameni (ofițeri și trupă).

Bugetul războiului pe anul 1927 este aproape 7 miliarde lei, față de peste 5 miliarde pe anul care expiră; deci un spor de aproape 2 miliarde lei.

E cel mai mare spor de buget, dintre toate sporurile departamentelor ministeriale

Față de falimentul discuțiilor despre dezarmare la Geneva; față de înarmarea manifestă a tuturor statelor—desigur că soorîrea chltuelilor pentru armata noastră este justificată.

Noui trupe franceze

la granița dinspre Italia

Față de îngrămădirea zilnică de trupe italiene la granița Franței, francezii iau măsuri asemănătoare, pentru a evita eventuale surprize.

Pe lângă concentrările anunțate până acum, o telegramă din Nancy] înștiințează că mai multe batalioane de vânători din Lorena au fost transformate în batalioane alpine și vor fi trimise la granița Italiei, pentru „întărirea strategică a frontierei din sud est“...

Sperăm că nu poate fi vorba de o imediată amenințare de războiu. Totuși. această îngrămădire de trupe — în stare de spirit enervată din ambele țări — e destul de primejdioasă.

In Rusia se mai găsesc

prizonieri de război

Un căpitan austriac, fost prizonier în Rusia, s'a refugiat și a sosit abia luna trecută la Viena.

El povestește că în Rusia se află încă mulți prizonieri de război de toate naționalitățile, dar rușii îi supraveghează cu severitate și îi împiedică de a se reîntoarce la căminurile lor.

Prizonierii îndeplin sc munci grele în serviciul căilor ferate, la șosele sau la fermele particulare. Cei mai mulți dintrînșii au fost siliți să semneze angajamente de „muncitori voluntari“.

Și oamenii stau în captivitate cu deasila, la 8 ani de la încheerea păcii!

NUMĂRUL DE CRĂCIUN al ziarului „Opinia“ va apare Vineri 24 Decembrie, IN 8 PAGINI.
Reclamele și anunciurile se primesc de pe acum.

DUPĂ INCENDIUL DE LA POȘTA IAȘI

Aripa dreaptă a Poștei (str. Arcu colț cu str. Petru Rareș) complect ruinată.

Moneda și valuta

Moneta în Evul-Mediu.— Funcțiunea monetei. Diferențele sezoniere. Monetă și sistem monetar.

Una din cele mai importante probleme ale noastre este chestiunea monetară. Dar această problemă trebuie privită în cadrul ei general.

In evul mediu au fost peste 2000 de monete de schimb. Fiecare feudal își bătea moneta lui, cu aliajuri cât mai convenabile.

Pe acea vreme la Paris pe „Pont du change“ era o deosebită știință să rezolvi și să convertești diversele monete cari circulau; și relațiunile economice dintre state erau foarte dificile din această cauză.

De aceia, ca o necesitate imperioasă a relațiunilor economice internaționale care se desvoltau din ce în ce mai mult, s'au creat raporturi monetare stabile și valori unitare. Fără îndoială că relațiunile economice internaționale sunt pentru moment într'o epocă de acută stagnare.

In mare parte, această situațiune este datorită chiar desechilibrului monetar, (și artificiilor legislației vamale). O monetă trebue să îndeplinească două funcțiuni esențiale: întâi să fie un mijloc de schimb intern și extern, (pentru aceasta, moneta trebue să facă parte dintr'un sistem monetar internațional cu raporturi precizate între ele); și al doilea trebue să îndeplinească funcțiunea de cumul cari este baza și rațiunea întregei structuri capitaliste, și pentru aceasta trebue să fie stabilă. In actuala situațiune, activitatea individuală este derutată și imprecisă iar economia generală este uzată de diferențele valutare sezoniere.

Dacă revalorizarea este un mit, fără îndoială că stabilizarea poate fi cel mult o etapă. Căci nu se poate concepe eternizarea într'o unitate de schimb care să fie 2.50—3 centime din valoarea ei esențială, și o cotă infimă din sistemul monetar din care face parte.

Este o necesitate absolută pentru noi să refacem o monetă precisă care să fie axa relațiunilor noastre internaționale.

Ori ce altceva am face sunt paliative. Nu se poate presupune că Europa se va reîntoarce la viața de clan. Intre clanul primitiv unde fiecare familie avea doar nevoe de schimburile necesare hranei, și societatea modernă cu complexele ei necesități,—este o prapastie. Iar atât timp cât nu vom avea monetă precisă, nu vom putea intra în concertul de activitate economică mondială.

M. ELIAS

Chestiunea portului liber ungar

Spalito, Fiume sau Galați?

Budapesta (Ceps).—In ultimul timp s'a vorbit mult asupra chestiunei unui port liber ungar, acordându-i-se multă atențiune din partea cercurilor economice din Budapesta.

Se știe că Jugoslavia a făcut la început oferta de a înființa la Split (Spalato) un port liber; apoi Italia a anunțat că va acorda Ungariei o zonă la Fiume

După cum se aude acum guvernul român oferă și el Ungariei suprafața necesară construirii unui port liber la Galați.

Produsele agricole ale Ungariei ar fi transportate astfel pe Dunăre și pe Marea Neagră.

Transportul de la Galați la Hamburg revine mult mai eftin decât transportul pe cale ferată până la Triest sau Fiume și deacolo în Apus.

După cum se aude, oferta României e privită foarte serios și cercurile competente sunt dispuse la realizarea acestui plan având în vedere strânsele legături între aceste două state.

DOLIUL JUGOSLAVIEI

N. Pasici pe catafalc.

HOTELURILE ȘI DESFRÂUL

de PREOT C. BARSAN

Desigur că pentru mulți, anunțarea acestui titlu ce se va ocupa cu un lucru foarte frecvent la noi, nu va trezi cine știe ce interes. Totuș, convins de faptul că sunt și din acei ce au fost mușcați de șarpe și pe care îi va interesa, m'am hotărât să aștern pe hârtie cele ce urmează și să observe fiecare, dacă nu-i cazul de luat unele măsuri.

In orașele noastre, de-o bucată de vreme, domnește desfrâul și în port — dacă vreți — și în dans, și în fapte. Și mai condamnabil e că toată lumea vede și tace; nimeni nu vrea să se gândească o clipă, că această pacoste ar putea pătrunde și în familia sa, așa cum pătrunde orice boală molipsitoare, fie azi sau mâine, cum pătrund bunăoară extravaganțele modei. Fiecare privește lucrul cu nepăsare și nu vrea să-și amintească de adânca înțelepciune din bătrâni că „Merele putrede strică și pe cele bune“ sau, se vede că, să nu fiu socotit răutăcios „Ce știe satul nu știe...“

Pentrucа să dovedesc că cele ce spun sunt adevărate, vă voiu servi câteva exemple; Un lucru însă nu-l voiu face: Nu voiu da numele celor vinovați, deocamdată, și chiar nici n'ar interesa cred, prea mult.

*

Acum de curând mă găsiam într'un atelier de seamă din Iași în imediata apropiere a unei încrucișări de străzi principale, și în timp ce eram servit, patronii deschid un subiect tainic de discuție și chiar lasă pentru un moment lucrul și fug la geam, de unde mi se părea că urmăresc ceva; Curios, îi întreb despre ce-i vorba și mi se spune:

„In față, puțin mai la vale, se găsește Hotelul x. care are două intrări, una prin față pe unde trece tramvaiul, iar alta prin dos pe o stradă puțin frecventată și chiar acum a intrat acolo o fetiță de 14—15 ani, elevă a unei școli secundare din localitate, cu tânărul ce a ieșit dela noi când a-ți intrat Dv. și cu care s'a întâlnit în fața atelierului. Ne mirăm mai mult pentrucă o cunoaștem; Este copila prietenului nostru din I. C. Brătianu un om foarte cinstit și detreabă. Altfel n'am avea dece; Căci de aici de unde suntem așezați cu atelierul, vedem în fiecare zi zeci de cazuri de acestea.

Eri, nu mai departe, am văzut, spre exemplu, soția unui personagiu suspus, care a intrat la acest hotel cu un tinerel. Dl—cutare — pe care-l cunoașteți cred, foarte des îl vedem intrând aici și numai cu fete tinere; și câți și câte altele, căci așa-i de stricată lumea!.. *Ne mirăm și noi ce face școala, ce fac părinții, ce fac soții și chiar autoritățile noastre* ?!“

*

N'am mai întrebat nimic și am rămas gândindu-mă la aceste lucruri cu grave urmăriri; La bieții părinți de la țară sau dela orașe care se lipsesc de multe ori de cele de trebuință ca să-și poată lumina copilul;.. la soțul ce-și crede soția un înger, sau vice-versa;... la subrezia edificului sfânt al familiei; .. la stricarea și demoralizarea tineretului nostru de astăzi; ... la viitorul neamului nostru etc.

Boala aceasta morală, sau mai bine, ticăloșia aceasta, u

(Continuarea în pag. IV-a)

Societatea Comunală de Electricitate
DIN IAŞI

Aduce la cunoştinţa Onor. publicului, că pe ziua de *21 Decembrie a. c.*, se va introduce curentul trifazat 380 şi 220 volţi pe:

Strada Cuza Vodă

porţiunea coprinsă între Miron Costin şi Farmacia Jelea pedeoparte, iar pe cealaltă parte Casa Smilovici, inclusiv **Str. Armeană, Fundacul Armeană, str. Sf. Sava, str. Vovidenie, stradela Vovidenie, str. Stroescu, str. Stâncă şi str. Dancu.**

Marţi 21 Decembrie între orele 12 şi 2 p. m. curentul va fi tăiat ca onor public să poată schimba becurile şi aparatele electrice.

Becurile de 150 volţi, vor fi înlocuite cu becurile 220 volţi.

Cu această ocazie Uzina vinde becuri în preţul de cost.

PESTE 100.000 OAMENI
consumă azi zilnic exclusiv renumita
CACAO de ovăz KNORR
recomandată de somităţi medicale **COPIILOR** Bolnavilor de **stomac**, persoanelor **Debile** şi **Reconvalescenţilor**. Cereţi literatnră de la
Sam. Löbl & Fiu Bucureşti
BUL. MARIA No. 36 — **De vânzare pretutindeni**

Aţi scăpat de grijă!

Fetelor vă măritaţi uşor, fiindu-vă puşi la o parte 100.000 — 200.000 zestre, la Soc. Asigurarea Regina Maria, Iaşi strada Gh. Mârzescu No. 23—25.

Pentru această nu aveţi de plătit decât o mică sumă variind dela 300 la 800 lei,—o dată pentru tot deauna.

PARINŢI! fiţi atenţi, nu scăpaţi fericitul prilej de a vă mărita uşor fetele.

Adresaţi-vă cu încredere le Societatea:

Asigurarea „Regina Maria“

România
Corpul Portăreilor Trib. Iaşi
PUBLICAŢIUNE No. 164
Anul 1926 luna Decembrie 13 zile

Conform adresei Jud. Ocol 1 Urban Iaşi, se publică spre cunoştinţa generală că în ziua de 4 (patru) Ianuarie 1927 ora 16, se va vinde prin licitaţie publică averea mobilă sechestrată cu procesul verbal No. 905 | 1926 de la debitorul A. G. Atanasiu la pretenţia D-lui F. Forgiarini, avere compusă din: Una oglindă, un biurou şi trei tablouri aşa cum sunt arătate în susmenţionatul Proces-Verbal.

Vânzarea se va face în Iaşi strada Bărboi No, 3, domiciliul debitorului pe bani gata şi în asistenţa comisarului respectiv.

Şef Portărel, Bazali
Secretar, Stănescu

DENTISTUL
I. KREIMER
Piaţa Unirei 18
(lângă Berăria Luther)
execută orice fel de plombe şi dinţi artificiali în platină, aur şi cauciuc. — Extracţii absolut fără durere.— Pentru d-nii militari, funcţionari şi elevi reducere.
Consult. 9—1 şi 2—7

DOCTORUL
Marcu Caufman
Boli interne, venerice şi sifilis
Consult. 3—7
Strada Palat 52 — Iaşi

DOCTOR
Tr. Mihailescu
asistent universitar
chirurg secundar gynecolog la spit. Maternitatea
BOLI DE FEMEI, GENITO-URINARE-SIFILIS
Str. Lăpuşneanu No. 18, etaj
Telefon No. 164
Consult. 1—3

România
Corpul Portărelor Trib. Iaşi
PUBLICAŢIE No. 165
Anul 1926 luna Decembre 15 zile

In baza adresei Judecătoriei Ocol, I Mixt Iaşi, No. 33197 din 1926, se publică spre cunoştinţa generală că în ziua de 29 Decembrie 1926, ora 10 a. m. se va vinde prin licitaţie publică averea mobilă sechestrată cu procesul verbal No. 1265 | 1926 de la debitorul Iţic Leib la pretenţia creditorului Naibert Schvartz compusă din: una piele schevrou negru, un cant talpă greutate 8 kgr. trei perechi pantofi şi 4 pielcele culoare neagră.

Vânzarea se va face în Iaşi str. Sf-tu Andrei No. 50, atelierul bebitorului pe bani gata şi în asistenţa comisarului respectiv.

Şef Portărel, Bazali
Secretar, Stănescu

„INLESNIREA“
VINDE TOATE **IN RATE** LUNARI
Iaşi, Ştefan cel Mare 11, Tel. 362

Câştig sigur 500-1000 lei zilnic
Asigurarea **„Regina Maria“**
Iaşi, str. Gh. Mârzescu 23-25

Caută reprezentanţi şi agenţi de orice branşă; care vor putea câştiga uşor 500 până la 1000 lei zilnic fără a se deplasa de la afacerile lor personale.

A se adresa la sediul Societăţei.

PIERDUT buletinul de înscriere în biroul populaţiei.
Il declar nul şi fără valoare în mâinele oricui s'ar afla.
MELANIA PÂNZARU
Iaşi, str. Cucului No. 51

O ODAIE de închiriat strada Armeană No. 3.
A se adresa proprietarului, în curte.

DE VÂNZARE, ocazional 16 m. c. scânduri groase (dulapi), aproape noi, rămase del schela monumentului Diviziei 2 Cavalerie. — Doritorii se vor adresa la Div. 2 Cavalerie, str. Carol.

CONTABIL BILANŢIER având şi autorizaţie se oferă D-lor Comercianţi sau industriaşi pentru încheierea registrelor. Discreţiune absolută. Referinţe de primul ordin. Doritorii se vor adresa la Adm-ţia ziarului sub „Autorizat“.

România
Curtea de Apel din Iaşi s. III-a
Şedinţa din 11 Noembrie 1926
DECIDE

Admite apelul făcut de Oscar Negreanu.

Reformează sentinţa Tribunalului Iaşi s. III-a No. 259 din 5 Iulie 1925 şi prin consecinţă respinge cererea de moratoriu făcută de Bernard Sârcu.

Declară în stare de falimen pe Bernard Sârcu, comerciant din Iaşi str. Cuza Vodă No. 16 fixând provizoriu data încetărei plăţilor la 12 Iunie 1926.

Deleagă pe D-l Judecator Sindic Trib. Iaşi secţia III-a cu administrarea acestui faliment şi ordonă punerea sigiliilor pe averea falitului, fixând termenul de 26 Noembrie 1926 până când creditorii trebue să prezinte la Grefa Sindicatului declaraţiunea creanţelor lor, fizează termenul de 7 Decembrie 1926 la care se va proceda la verificarea creanţelor.

Obligă falitului de a înfăţişa până în termen de trei zile bilanţul în formă prevăzută de art. 699 cod. com. şi registrele de comerţ,

Un extras al deciziei sn va afişa co form art. 710.

Deiagă Trib. Iaşi s. III-a cu aducerea la îndeplinire a dispoziţiunilor prezentei decizii.

Dată şi pronunţată în şedinţă publică azi 11 Noembrie 1926.

ss) D. Volanschi şi C. A. Gorgos, (ss) D. G. Lupu, (ss) M Haralamb, (ss) H. Grigoriu.
Grefier, (ss) I. Tudor
Conformă, N. Constantinescu
România
Grefa Trib. Iaşi Secţia III-a

Legalizează prezenta copie fiind conformă cu originalul.
Grefier I. Popovici.
No. 22971 — 1926 Noembrie 30

Ocazie rară

Piano mignon vienez aproape nou, vând avantajos. Adresa la ziar,

„COMERŢUL FORESTIER“
SOCIETATE ANONIMĂ ROMÂNĂ
IAŞI -- Sediul central str. Ştefan cel Mare 4
(la Banca Româno-Franceză)
Depozit de Cherestea
EN-GROS şi EN-DETAIL
STRADA UZINEI No. 23
(vad comercial de cherestea de zeci de ani)
Bogat asortat cu tot felul de materiale lemnoase, servind prompt extrem conştiincios şi cu preţuri mai eftine ca oriunde.
Facem mari înlesniri de plată fără nici o dobândă.

RADIO-IAŞI
Programul pentru Sâmbătă 18 Dec.

VIENA—Ora 17,15: Concert cu solo de sopran. 19.30 conferinţă asupra literaturei mondiale 20.45 operetă vieneză, apoi Jazz-Band.

BRESLAU Ora 17: Concert, 19: Din cărţi 20: Arta plastică. 20,35: Structura pământului, astronomie. 21,15: Serată veselă.

PRAGA.— Ora 17,30: Concert. 18,30: Conferinţe. 21: Fanfară.

LEIPZIG.— Ora 17,30: Concert. 19: Conferinţă despre sănătate higienă şi sport. 20,30: Jumătate de oră la New York. 21,15: Bal familiar.

Stuttgart. — Ora 17; Concert. 14,15: Drama germană. 21: Muzică de cameră. 22: curs de aparatul Morsre.

ROMA: Ora 18,15: Concert. 19: Jazz-Band. 22: Concert vocal şi instrumental.

BRIN: Ora 18 40: Teatru de păpuşi, 19,20: Curs de radio telefonie. 20: Concert. 21: Teatru. 22: Jazz-Band.

BERLIN: ora 17: Dizertaţii. 17,30: Muzică. 20.30: Conferinţă. 21,30: Fabulă muzicală.

B. PESTA: ora 18,2: Concert. 19,20: Sport, conferinţe, 21,30: Serată ungurească. 23: Muzică de lăutari.

O nouă asociaţie a medicilor
cu sediul la Iaşi

Am arătat la timp cum medicii din Iaşi, făcând parte din „Asociaţia generală a medicilor“ au refuzat să ia parte la congresul extraordinar convocat la Bucureşti, acum câtva timp. Mai mult, ei au înaintat un protest împotriva ţinerei acestui congres, pe care îl consideră ca ilegal şi cu tendinţe de acaparare.

*

Un nou curent s'a format printre unii medici, membri ai societăţei din Moldova, Bucovina şi Basarabia.

E vorba de a se emancipa de sub tutela din Bucureşti şi de a forma o asociaţie de sine stătătoare, cu centrala la Iaşi.

Iniţiatorii cred că interesele medicilor din aceste părţi vor fi mai bine apărate şi vor putea creia instituţii medicale folositoare.

*

Chiar în timpul sărbătorilor o consfătuire va avea loc în localitate. Vor participa numeroşi medici din Basarabia şi Bucovina.

Iniţiatorii vor explica pe larg motivele ce-i îndeamnă la această despărţire, şi o hotărâre va fi luată.

Un interesant proces penal

Tribunalul a judecat eri un interesant proces.

Săteanul N. Teşoiu din Andrieşeni, prinzând un copil în grădina sa, i-a legat strâns mâinele şi la trimes apoi acasă.

Tatăl copilului, a acţionat pe sătean în judecată pentru lovire.

Procesul judecându-se în faţa Ocol. Şipote, săteanul a fost absolvit de pedeapsa penală, întrucât omul n'a lovit copilul, iar pentru strânsul mâinelor cu o sfoară, nu există pedeapsă în codul penal.

Totuşi săteanul a fost condamnat la 1000 lei despăgubiri civile.

Săteanul a făcut apel care s'a judecat eri la Trib. S. I compus din d-nii Păcuraru şi Lupu.

D. av. Beureanu, din partea săteanului expune motivele apelului: întrucât despăgubirile civile sunt consecinţele unui fapt penal şi cum în acest caz faptul penal nu există — nu se puteau acorda despăgubirile civile.

După o lungă deliberare, Tribunalul face diverginţe.

Tribunalul s'a complectat imediat cu d. Wincler, iar procesul s'a judecat din nou şi Tribunalul a admis apelul lui Teşoiu, anulând condamnarea la despăgubiri.

RUBRICA DE ŞAH
Redactată de *A Lernovici*

Studiul No. 5
de A. B. Zalkind-Moscova
(„Sachmaty“ April 1926)

Negru 3 figuri: Rh7, Ne1 şi Pg2.

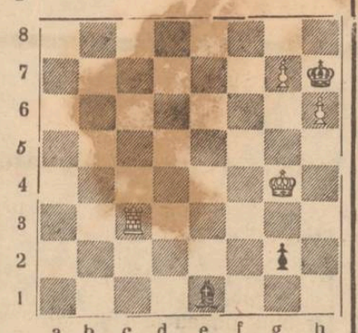

Alb 4 figuri: Rg4, Tc3, Pg7, şi h6.
Alb joacă şi face remiză.

*

Partida No. 12

Jucată la turneul internaţional din Berlin—25 Noembre 1926
Deschiderea-Zukertort

Alb: E. D. Bogoliubov (1) — Negru: P. Johner.

1. Cg1—f3; d7—d5. 2. c2—c4; d5×c5. 3. Cb1—a3 (2); a7—a6. 4. C 3×c4; b7—b5 5. Cc4—e3; Nc8—b7. 6. g2—g3; e7—e6. 7. Nf1—g2; Cg8—f6. 8. o—o; Cb8—d7. 9. d2—d3; Nf8—d6. 10. Nc1—d2; o—o 11. a2—a4; c7—c5. 12. Dd1—b1. Dc8—e7. 13. Tf1—c1; Tf8—b8. 14. a4×b5; a6×b5. 15. Ta1×a8; Tb8×a8. 16. b2-b4; c5×b4. 17. Cf3-d4; Nb7×g2. 18. Rg 1×g2; Ce7e5(3). 19. f2-f3; Ta8 b8. 20. Db1-a1(4). Dc7-b7. 21. Da1-b2; Cf6-d5. 22. Ce3×d5; Db7×d5; 23. Nd2×b4; Ce5-d7 ?(5). 24. e2-e4; Dd5-e5. 25. f3 f4 şi negrul se predă.

(1) Bogoliubov, reprezentantul oficial al Rusiei Sofietice; a luat premiul I la Turneul din Berlin (17—30 Noembrie) câştigând 7 puncte din 9 partide.

(2) Aşa a jucat Reti la New York în 1924, contra lui Janovsky şi câştigă.

(3) Pionul b5 nu se poate apăra, la 18... Ta8-a5 sau 18.. Ta8 b2 urmează 19. Cd4 c6.

(4) Când 20. f2-f4; Ce5-g4. 21. Cd4 6, atunci. 21... De7-b7!

(5) Albul câştigă şi fără această mare greşală („Prager Presse“).

*

ŞTIRI.— Luna trecut s'a terminat la Rădăuţ, turneul pentru capioratul Bucovinei de sud. Premiul I l'a luat d. dr. Delanoff, subprefectul Rădăuţilor. Premiul a constat într'un voiaj de studii şahiste în Ceho-Slovacia.

D. Delanoff se află actualmente la Praga, unde a fost primit cu entuziasm la cercurile Şah „Dobruski“ şi „Ceskj spolek sachovni“. D. Delanoff a luat parte anul acesta la turneul internaţional (pe state) din Budapesta făcând parte din echipa română.

— Matchul între Olanda-Belgia, s'a terminat cu scorul de 7-3 în favoarea Olandei.

— Turneul internaţional de la Gand (Belgia) s'a terminat cu următorul rezultat: I. S. Tartkover cu 7 puncte din 10 partide II. F. D. Jates, III, E. Coll. D. Janovski şi Sir G. Thomas.

— Matchul între Stokholm şi Leningrad s'a terminat cu scorul 12 jum.—11 jum. în favoarea Leningradului.

— Aflăm cu plăcere despre ogodna colaboratorului nostru d. N. Şehner. Felicitările noastre.

MARE EXPLOZIE
la Burgas (Bulgaria)

Sofia 17.— La magazinul de arme şi explozibile Slavcef din Burgaz s'a declarat un incendiu, în urma unei explozii.

Focul s'a întins şi a distrus alte două magazine din vecinătate.

Au fost doi morţi şi zece răniţi. Pagubele se cifrează la câteva milioane de leva.

x Frumoasa expoziţie de pictură a d-nei *Ghioculescu* (în str. Lăpuşneanu) rămâne deschisă până la 1 Ianuar.

Expoziţia e foarte mult frecventată şi face plăcerea amatorilor de artă adevărată.

Procesul pădurei Voineşti

Tribunalul Secţia III, a soluţionat eri procesul pădurei Voinesti.

Pădurea este proprietatea d-lor Picovschi, Pilpel şi Simenzohn.

Primii erau administratorii, a treilea Casier general şi Contabil.

Pilpel încetând din viaţă, moştenitorii acestuia au somat de Simenzohn să depue registrele pentru a se putea încheia socotelile din ultimii 3 ani.

Casierul general refuzând, moştenitorii Pilpel şi Picovschi au cerut Tribunalul să ordone depunerea registrelor.

Procesul judecându-se eri, Simenzohn, a fost obligat să depue registrele pentru a se putea încheia socotelile.

Reclamaţie de viol

Poliţia a primit o reclamaţia din partea unei domnişoare din Tatarăşi.

De mai multă vreme Aneta Vasiliu, lucrătoare la fabrica „Progresul“, orfană de ambi părinţi, era în dragoste cu lucrătorul Stere Mihailescu.

Acum cât va zile fata fiind singură acasă în str. Marta, tânărul Mihailescu a venit la dânsa.

Fata refuzînd de a ceda, Mihailescu a violat'o.

Dânsa a reclamat secţiei a cincea şi d. subcomisar Titus Raboreanu a început cercetările.

Lucrătdrul Stere Mihailescu a fost cerretat la poliţie şi apoi pus în libertate.

INFORMAŢII

x **Artiştii români în străinătate.**— Ziarele franceze înregistrează cu mulţumire reîncarcerea în Paris a artistului *Mihalescu*.

Cu acest prilej se anunţă că au reînceput repetiţiile piesei lui *Datz „L'avous-nons tuée“*, cu a cărui punere în scenă este însărcinat artistul român.

Mihalescu intenţionează să joace această lucrare şi în România. In consecinţă se va prezenta la începutul noei stagiuni şi publicului ieşan.

x Invitat de elita orasului, d. dr. Cazacu va ţine Duminică o conferinţă la Botoşani.

Distinsul medic va vorbi despre situaţia de azi în Rusia.

x A apărut o interesantă lucrare datorită domnului *Profesor Dr. Bacaloglu* (în colaborare cu docent Dr. E. Radu) şi intitulată:

Ulcerul Stomacului şi al duodenului, asupra căreia vom reveni în unul din numerele viitoare.

x D-na şi d. Demostene Botez au plecat aseară la Viena.

x Numai două zile mai rămâne în localitate Trupa de Operete din Vilna, al cărui director d. Mazo şi-a dat toată osteneala să fie la înălţimea marelor trupe de operete din Apus.

Astă seară Bar Kochba de Goldfaden; mâine: Cântarea Cântărilor.

x *Un chelner dispare cu 3000 de lei.*—D-na Maria I. Bianu soţia inspectorului general Bianu din Cluj, a făcut azi reclamaţia la poliţie, cum că d. ing. Grigoriu, predând unui picolo dela Luther un plic cu 3000 lei spre a-l preda, picolo ar fi dispărut cu plic cu tot.

Poliţia a luat măsuri pentru urmărirea lui.

x Noi licenţiaţi în farmacie a Iaşi:
D-ra Anuţa Carale.
D-na Angela Petrescu-Ionescu.
Dl. Viorica Pantazi Mălăncescu
Dl. Locot. Popa Vasile.

x CONCERT VOCAL.— In ziua de 18 Decembrie a. c. orele 9 seara, va avea loc, în Saloanele Cercului Militar din Iaşi, sub patronajul Doamnei şi Domnului General de Divizie I. Zadik, Comandantul Corpului 4 Armată, Un Concert dat de Doamna *Corina Ballin Ovăşanu* soprană legeră, cu binevoitorul concurs al Doamnei Agatha Bârsescu şi al Domnilor Mihai Barbu, vioară şi Antonin Colan, piano.

După concert va urma Dans. Biletele se găsesc de vânzare la Cercul Militar.

ULTIMA ORA

GUVERNUL ITALIAN DEZMINTE INTERVENŢIA UNUI ATAC

— CONTRA FRANŢEI

Paris 17.— Agenţia italiană a trimis un comunicat presei pariziene în care desminte pregătirea unui atac fascist împotriva Franţei. Afirmă, dimpotrivă, că Mussolini a dat ordin de concediu de sărbători.

Socialiştii germani

cer demisia guvernului

Berlin 17.— Membrii guvernului s'au întrunit astăzi şi au examinat situaţia politică internă. Toţi miniştrii s'au pronunţat pentru crearea marei coaliţiuni.

Toate partidele guvernamentale au aderat la acest punct de vedere, dar socialii-democrati declară că sunt dispuşi să negocieze numai după ce guvernul actual va fi demisionat.

Ziarele comentând atitudinea socialiştilor, consideră fără excepţie, că ea agravează situaţia.

Regele George V al Angliei care a cetit eri mesajul de prorogare a Parlamentului britanic.

Intensificarea

comerţului cu Italia

Bucureşti.— Intre România şi Italia se va începe în curând un intens schimb de mărfuri. De asemenea, din România, se vor exporta numeroase vite, prin Timişoara, pentru Italia.

Un subsecretariat al propagandei ?

Bucureşti.—S'a anunţat că de la 1 Ianuar, toate direcţiile, serviciile şi birourile de presă dela ministere vor fi trecute la preşedinţia consiliului.

Se afirmă că e vorba de înfiinţarea unui subsecretariat de stat al presei şi al propagandei

Noul preşedinte al Elveţiei

Berlin.— D. Motta a fost numit preşedintele Confederaţiei Helvetice pe anul 1927.

Autonomia P. T. T.

A fost întocmit proectul prin care se modifică legea de organizarea a poştelor, acordîndu-se deplină autonomie administraţiei P. T. T.

Proectul va fi depus în curînd la consiliul legislativ.

Un omagiu al Reginei Maria

pentru America

Washington 17.— Conformîndu-se ordinului M. S. Regina Maria, ministrul României în Statele-Unite a depus cu solemnitate o coroană pe mormântul mamei lui Washington de la Friedrichsburg (Virginia).

Autorităţile oraşului au exprimat regretul că Majestatea Sa a fost împiedecată de a veni in persoană, şi recunoştinţa către Majestatea Sa pentru această augustă atenţiune.

Şomajul în Anglia

Londra 17.— Numărul muncitorilor fără lucru la 6 Decembrie era de 1 milion 506 mii 300, reprezentînd un plus de 10.233 faţă de săptămâna precedentă.

Rezultatul alegerilor din Ungaria

Compoziţia noei Camere

Budapesta 17.—In cercul Budapesta Imprejurimi, partidele de stânga au obţinut majoritatea. Au fost aleşi doi socialişti şi un naţional-democrat.

Partidul guvernamental şi partidul economic creştin au obţinut câte un mandat

După socotelile de la ministerul de interne, noua cameră ar fi constituită astfel : partidul guvernamental 174 mandate (câştigă 28) ; creştini sociali favorabili guvernului 33 mandate (câştigă 8) ; în afară de partide 8 mandate (pierd 12) ; agrarienii 3 mandate (pierd 1) ; rasiştii 2 mandate (pierd 6) ; partidul micilor burgheji 1 mandat ; partidul stângii 8 mandate (pierde 5) social-democraţi 16 mandate (pierd 8).

Incă nu sunt cunoscute rezultatele din Szeget, Rab şi Hotmezzo-Varsaheli.

*

După ultimile rezultate sosite guvernul a câştigat 207 mandate.

La balotaj în Budapesta a reuşit cunoscutul rassist Hejas.

Guvernul va acorda de Crăciun amnistia politică.

Va fi graţiat şi printul Windischgraetz.

Congresul general la Iaşi

al profesorilor Liceelor Miltiare

Deschiderea congresului.— Telegrama către Suveran.— Prima şedinţă

Astăzi dimneaţă s'a deschis la Iaşi congresul corpului Didactic şi corpului Ofiţeresc de conducere a Liceelor militare din toată ţara.

Au sosit numeroşi delegaţi de la Liceele din Craiova, Cernăuţi, Chişinău şi Mănăstirea Dealului.

Deschiderea congresului

La orele 10 jumătate d. *General Al. Corsky*, Inspector technic al Invăţământului militar deschide congresul salutând pe congresişti în numele Ministrului de Război şi al său.

Apoi arată că congresul are loc la Iaşi deoarece pe lângă amintirile istorice, avem legături faţă de o instituţie veche în preajma împlinirei a 70 ani de existenţă : liceul militar, prima şcoală militară înfiinţată la 1857.

Cu acest prilej d. General Gorsky aminteşte de foştii profesori, în majoritate ajunşi miniştri.

Manifestaţia pentru Suveran

D. General Gorsky propune şi congresiştii admite în urale (făcând o mare manifestaţie călduroasă pentru Dinastie şi Suveran), de a se trimete următoarea telegramă

M. S. Regelui
Bucureşti
Palatul Cotroceni

Corpul Didactic şi cel Ofiţeresc de conducere a Liceelor Militare întrunite în congres la Iaşi, îşi înaintează primul gând către Dinastia Română, către Majestatea Voastră, Simbol al năzuinţelor Neamului Românesc, şi roagă cu smerenie pe Atot Puternicul să hărăzească Majestăţei Voastre Sănătatea dorită de un neam întreg, pentru a putea cărmui cu aceiaşi slavă şi glorie ca în trecut, Inaltele destine ale României.

Asigură pe Majestatea Voastră de credinţă nestrămutată şi de conştiinţă deplină în Apostolatul nostru de pregătire a culturei şi educaţiei viitorului corp ofiţeresc al oştirei.

Preşedintele Congresului. Inspector Technic al Invăţământului.

General Gorsky

*

Apoi se mai trimet telegrame de omagii d-lor General Averescu, primul ministru, I. Petrovici ministrul Instrucţiunei General Mircescu, ministrul de Război.

După propunerea d-lui prof. Pressa, se mai trimete o telegramă şi d-lui general Rujinsch.

Prima şedinţă

După ce biuroul congresului se mai complectează cu d-nii prof. Brădiceanu şi V. Petrovanu, se intră în ordinea de zi a congresului.

Părintele *Cicerone Iordăchescu*, Rectorul Seminarului „Veniamin" îşi dezvoltă prelegerea despre : *„Baza psihologică a învăţământului"* ; un subiect vast de o vădită importanţă.

In legătură cu această prelegere, vorbesc d-nii dr. M. Radulescu (Chişinău), Discurescu (Mănăstirea Dealului) Preot Zaharescu (Chişinău) Preot Nitescu şi D. Georgescu (Cernăuţi).

*

Congresul va continua după amiază.

L. PAUL

Şedinţa de astă noapte a Camerei

Bucureşti 17— CAMERA în şedinţa de noapte a urmat discuţia la mesaj.

D. *Eusebiu Popovici*, în chestia personală cu d. A. C. Cuza, descrie împrejurările în care s'au produs tulburările de la Cernăuţi. Spune între altele că românii vor şti să se apere împotriva agitatorilor minoritari.

D. *Acui* (naţ. tăr.) spune că partidul naţional-ţărănesc crede că presa nu trebue gâtuită.

D. *Vasile Sassu* (liberal) urează sănătate M. S. Regelui. Spune că doreşte ca fuziunea între naţionali şi ţărănişti să devină un instrument politic pozitiv.

Vorbind despre discursul d-lui M. Manoilescu, îl socoate ne autorizat să reprezinte guvernul. Liberalii aşteaptă alt glas cu adevărată autoritate din partea guvernului.

Majoritatea aplaudă ostentativ.

D. *Spânişteanu* aduce laude partidului averescan.

--CITIŢI „OPINIA"--
şi-o răspândiţi

Revoluţie în Portugalia

Londra 17.— In Portugalia de sud a izbucnit revoluţia militară. Guvernul şi-a trimes trupele, pentru a reprima mişcarea.

Grevă generală în Lituania

Varşovia 17. — Sindicatele muncitori şti din Vilna au declarat greva generală. Ele cer acordarea amnistiei politice.

Criza germană

Berlin 17.— Cancelarul Marx a declarat în Reichstag că criza politică va fi tranşată după Crăciun.

Afacerea „Grigoreştilor"

Bucureşti 17.— D. prim procuror Jan Dobrescu, a continuat instrucţia în afacerea celor cinci tablouri de Grigorescu dispărute de la Ateneu.

A fost interogat d. Patraşcu, secretarul Pinacotecei şi d. Şerban Ghika. Cercetările continuă.

INFORMAŢII

x *La întrunirea nemulţumiţilor averescani, care a avut loc aseară la un ajutor de primar, s'a comunicat că d. Petrovici a trimis dizolvarea consiliului municipal.*

Dizolvarea se va produce curând şi d. Petrea va fi numit prezidentul comisiei interimare.

x *Şcoala Politehnică din Bucureşti a eliberat diploma de inginer-industrial, d nei Ruxanda Râşcanu, directoara şcolilor comerciale de fete din Iaşi.*

D na Râşcanu este prima femee în România, care posedă asemenea diplomă.

x *Pungaşi de buzunare arestaţi.* — Eri pe când locuitorul Caldararu Const. din str. Sft. Ştefan târguia în Piaţa Halei, a simţit cum un pungaş de buzunare îi sustrăgea portmoneul cu bani.

Păgubaşul a apucat mâna pungaşului dar acesta smuncinduse a rupt-o de fugă spre str. Sf. Lazăr, urmărit fiind de public.

Cu mare greutate pungaşul a fost prins în str. Sft. Lazăr. El se numeşte Ericl Kerţman.

Tot eri au fost arestaţi în Piaţa Halei pungaşii de buzunare D-tru Petrariu din Albineţ şi Paul Goldstein din Elena Doamna.

NUMĂRUL DE CRĂCIUN al ziarului „Opinia" va apare Vineri 24 Decembrie, IN 8 PAGINI.

Reclamele şi anunciurile se primesc de pe acum.

x **Mişcare în poliţie.**—In poliţia ieşeană s'au făcut următoarele transferări :

D. Sub-comisar N. Ciuceanu de la comisia I la Brigada de Urmărire.

D. Sub-comisar Titus Raboveanu de la comisia V la I, iar sub-comisarul C. Antoniu de la brigada la a V.

x Rectoratul, în numele senatului universitar, a trimis d-ui dr. Riegler o adresă de omagiu şi recunoştinţă pentru rodnica activitate pe care a depus-o pe tărâmul ştiinţei, timp de peste 30 ani.

x D. Prof. G. Brătianu şi-a inaugurat astăzi cursul în Aula Universităţii.

x Procesul moştenirii Suţu. — Curtea de Casaţie a respins în ziua de 14 Decembrie recursul d-lui avocat Th, Ionescu şi-a dat câştig de cauză moştenitorilor lui Al. Suţu, care se aflau de peste trei ani în proces cu d. Ionescu.

Interesele familiei Suţu au fost apărate de d. Avocat Laurenţiu Pillat.

x Prefectura de judeţ a distribuit studenţilor basarabeni foi de liber parcurs pe c. f. r. în vederea sărbătorilor.

Studenţii vor pleca azi şi mâne, în grupuri de 200 până la 300, în vagoane speciale de cl. III-a.

x **Senatul universitar.**— Senatul universitar a fost convocat pentru Luni dimineaţă.

Se va discuta chestia creerei unei facultăţi de agronomie la Iaşi.

Se va discuta şi înfiinţarea prin lege a celor 11 catedre de la facultatea de teologie din Chişinău. La şedinţă va participa şi pr. Mihalcescu, decanul fac. Chişinău.

x Pentru astă seară au fost convocaţi la Primărie membrii comitetului asociaţiei pentru ocrotirea ucenicilor din Iaşi.

x Duminică va avea loc o şedinţă plenară a Consiliului Camerei agricole din localitate când d. Tacu va face o expunere.

x Furt.— Comerciantul Breier din Str. Brăteanu 147, a reclamat azi la Prefectura Poliţiei, că aseară, între orele 8-9, pe când se afla în pat, un individ forţă d uşa, a pătruns în casă, cu scopul de a-l jefui.

Hoţul chiar s'a apropiat de un dulap, de unde a scos un costum de haine.

Comerciantul dând alarma, hoţul a luat cu sine hainele şi deschizând o fereastră, a sărit pe ea, făcându-se nevăzut.

Individul era îmbracat luxos în haine negre.

ECOURI

— *Dr. P. Schapira* fost asistent al medicului primar Lichtenstern din Viena şi medic al Secţiei I chirurgicale (Prof. Büdinger), s'a stabilit după o lungă practică de Spital, ca medic specialist pentru bolile de rinichi, băşică etc. în Cernăuţi, strada Alexandru cel Bun No. 9 şi dă consultaţiuni zilnic de la orele 10—12 înainte de masă şi de la orele 3—5 după masă.

— Toată lumea să treacă pe la vechiul magazin cu jucării „Chitara" din str. Lăpuşneanu şi să admire grandioasa expoziţie de jucării aduse din Nürnberg, Grassl tz şi Berlin.

Ondulaţiuni cu apă

Tunsori moderne Bébé şi Garçonne

Manucure, Peducure, Masage de faţă cu aparate electrice. Decoloratul şi tincturatul părului cu oleum liquid, pastă şi praf se execută în mod artistic la salonul de coafură de domni şi doamne

GEORGES VOGT
Str. Lăpuşneanu 10

Spălatul părului şi uscatul cu aparat electric se poate executa de la ora 8 dimineaţa.

Nou în România !!

Secretele „Magiei" mic volum *100* reţete *miraculoase* oricine va putea cunoaşte, secretele şi mijloacele, să devie energic, vesel şi *cuceritor.* Va putea face să reuşească în dorinţele sale. Va ştie să cucerească în dragoste, familiar, afaceri. Va putea înlătura orice duşmănii şi răsbunări. Pentru orice sex.

100 lei volumul complect la *Săvescu, str. Albineţi 37 Iaşi* şi Librăria V. Alexandri str. I. C. Brătianu (aproape Lăpuşneanu).

Dr. Albert Ficler

Specializat în clinicele şi spitalele din *Berlin, Leipzig* şi *Frankfurt etc.* în boli de :
Stomac, Intestine şi Ficat
Boli de Nutriţie:
DIABET, (tratament cu *Insulin*) GUTA, ARTERIOSCLEROZA, etc.
ELECTRO-TERAPI
Cons.: 9—11 si 3—6.
Iaşi, Str. Lăpuşneanu 27

AVOCAT
Henry Neiger
Bucureşti
Str. Emancipată No. 22
(colţ cu Bulev. Maria 29 bis)

Funcţionari de birou

fără garanţie îşi pot câştiga în orele libere Lei 300—500 zilnic, contra comision se caută.
Adresaţi-vă biroului
„Asigurarea Românească"
IAŞI, str. Lăpuşneanu 17—19

Parfumeria GEORGES VOGT

Str. Lăpuşneanu No. 10

A adus cu ocazia sărbătorilor un mare asortiment de articole de toaletă străine : *Parfumuri originale şi cu gramul, Apă de colonie cu litrul, Pudre de orice fel, Săpunuri fine, truse de manucure, pieptene fantasie,* **punându-le în vânzare cu preţurile cele mai reduse.**
VIZITAŢI SPRE CONVINGERE

Blănuri ultimele noutăţi ale sezonului, se găsesc la Mag. de manufactură
ATLAS
STRADA ŞTEFAN CEL MARE No. 3
de la firma **R. Finn Leipzig.** Brül 21
Cu sucursale : Chişinău str. Alex. cel Bnn 10
Iaşi, strada Ştefan cel Mare 3.
şi sunt puse în vânzare cu preţuri excepţionale.
A ne vizita spre convingere

100.000 lei moştenire

poate lua oricine, asigurându-şi bătrânii la Asigurarea „Regina Maria" str. Gh. Mârzescu 23-25, numai în schimbul unei singure plăţi de 300 lei, odată pentru tot deauna.

Viţe de vie algeriene

Furnizabile în Martie 1927
vinde :
WATSON & YOUELL
strada Ştefan cel Mare 27/29 — IAŞI

ȘTIRI DIN ȚARA ȘI STRĂINĂTATE

EMIGRANȚI MOLDOVENI IN AMERICA

propun soluționarea chestiei apei la Iași

Primăria a primit eri o interesantă propunere în chestia apei la Iași.

Propunerea a fost făcută de delegatul societății „Industria Sanitară" din București.

Delegatul a arătat d-lui primar Petrea, că o mare firmă americană „Pipe Line et Comp" ar fi dispusă să soluționeze chestia apei Iașului.

Delegatul, a cerut Primăriei să-i se comunice felul cum Primăria înțelege să sporească debitul apei la Iași.

D. Ing. Niculescu șeful serviciului Apelor, a întocmit un program.

Iașul necesită 60,000 metri cubi apă în 24 ore.

Actualmente are 20,000 m3.

Pentru sporirea debitului, este necesară sau o conductă paralelă pentru a aduce apa de la Timișești ; sau captar a apei subterane din regiunea Iașului, — însă nu mai după ce se vor face sondagiile necesare pentru a se asigura existența unui debit important de apă potabilă.

A treia soluție ar fi alimentarea Iașului cu apă de la Prut, — însă să se prevadă instalațiunile necesare ozonoficărei apei.

In baza acestui program, delegatul Societății „Industria sanitară Română", a părăsit Iașul pentru a lua înțelegere cu delegații soc. americane.

Societatea este compusă din un grup de financiari americani cea mai mare parte emigranți moldoveni.

Prin oferta care se va face în cursul lunei viitoare, condițiunile vor fi foarte favorabile.

Intre altele, plata se va face într'un termen de 30 ani.

Prelungirea carnetelor și permiselor c. f. r.

Toate carnetele de identitate, cu viza din Octombrie 1925 ale funcționarilor publici si militarilor ; acelea cu viza anuală din 1923 ale pensionarilor publici, funcționarilor și pensionarilor P.T.T. și M. L. P. precum și toate permisele de liberă circulație anuale și temporale și permisele ziariștilor a căror valabilitatea a fost prelungită până la noui dispozițiuni : permisele de circulație cu plată precum și acelea a căror valabilitate expiră la 31 Decembrie 1926, vor fi valabile până la 1 Martie 1927. Fac excepție funcționarii si pensionarii c. f. r., precum și toți acei asimilați cu funcționarii c. f. r., cu ordine speciale, deci cari se bucură de aceleași drepturi ca și funcționarii și pensionarii c. f. r. Carnetele acestora se vizează pe anul 1927.

Călătoria cu trenul în vederea sărbătorilor

In vederea sărbătorilor de Crăciun se suspendă circulația trenurilor de marfă.

Vor continua să circule însă :

Trenurile de marfă cari transportă și călători.

Trenurile accelerate de marfă.

Trenurile de combustibil C. F. R.

Trenurile de grâu și făină pentru aprovizionarea orașelor și Trenurile militare cu trupe.

Pentru elevii școalelor militare, direcțiunea generală C. F. R., va pune la dispoziția comandanților, vagoane speciale.

*

Deasemenea s'a luat dispoziționea să se sporească toate garniturile cu vagoane de clasa III-a pentru a înlesni călătoria studenților și elevilor de școală.

Inmormântarea unui veteran

Căpitan din Războiul pentru Independență

Bârlad 16.— Eri după amează a fost înmormântat la cimitirul „Eternitatea" din localitate, Căpitanul Veteran Vasile Alexandrescu.

La locașul de veșnică odihnă, a fost petrecut de numeroși prieteni, ofițeri din garnizoană și rude.

O companie din Regimentul 12 Cantemir, (Regiment în care veteranul a luptat ca sub locotenent), a dat onorurile militare.

La cimitir un locotenent din artilerie, în cuvântarea ce ține, arată viața decedatului, care s'a născut în Focșani, în timpul când se ferbea unirea Principatelor Românești.

Animat de patriotism se înscrie și urmează cursurile școalei de artilerie, geniu și marină și după absolvirea școlei, e făcut ofițer. La 1877 războiul îl găsește sub locotenent, luptă în război cu acest grad, la Plevna și Vidin, unde la un atac la Vidin este rănit de o schijă de obuz.

Invalid de război, este avansat Locotenent, ocupă mai multe slujbe, la stat. E numit profesor la Liceul „Codreanu" din Bârlad, pentru instruirea militară a elevilor, și are mângâerea să vadă eșiți din mâinele lui mai mulți buni ofițeri, care au luptat în războiul pentru întregirea neamului.

Aduce elogii memoriei decedatului, pentru dragostea ce a avut-o pentru țară și oștire și închee spunând că va fi o pildă pentru toți, dragostea lui pentru patrie.

Căpitanul veteran Vasile Alexandrescu, lasă regrete printre acei ce l'au cunoscut și care întotdauna l'au apreciat și iubit

I.

Hotelurile și desfrâul

(Continuare din pag. I-a)

o pun cum mulți cred că mă vor aproba, pe seama modei și a luxului fără nici un pic de scrupul. Cum și în ce fel vin aceasta, nu mai stăruiesc căci ar fi să repet lucruri ce le-am mai spus cândva.

Mă gândesc la răbdarea, exasperanta răbdare a acelor ce văd aceste lucruri josnice, mai bine și mai cu autoritate decât mulți dintre noi și nu strigă, nici nu iau măsuri spre a îndrepta și feri pe cât posibil măcar tineretul nostru de a cădea în prăpastia prostituției, care nu numai că nu face cinste țării și neamului nostru românesc dar nu ne poate da nici o nădejde de mai bine pentru viitor.

Pentru soluționarea acestei probleme grave de care depinde fericirea căminului și a neamului nostru, trebue să punem umărul cu toții — cercetându-ne și zăgăzuindu-ne pe noi înșine, de va fi nevoe, — de la simplul cetățean până la înalta autoritate.

In ce privește școalele secundare, cred că vor lua măsuri fără ca să le mai vizăm noi. Un lucru ar mai trebui, — nu știm sigur dacă nu se și practică — să nu fie deosebire la eleve în ce privește calitatea uniformei și a podoabelor ; toate să fie obligate să se poarte modest.

In privința Hotelurilor, autoritățile au chemarea să ia măsuri, ca acestea să nu fie decât case de găzduire și de odihnă și nici de cum de toleranță ; *Să n'aibă voie a mai închiria odăi cu ceasul* ; Să nu mai primească pe oricine vine cu o femeie dacă nu o legitimează sau la cei ce dau de bănuit ; Să fie riguros controlate și patronii aspru pedepsiți când vor fi găsiți vinovați ; Să se urmărească și să se ia măsuri serioase contra clandestinismului.

Cu nădejdea de mai bine, îmi încheiu articolul rezervându-mi dreptul de a reveni la nevoe.

PR. C. BARSAN

O nouă dezmințire a știrilor fanteziste

despre abdicarea regelui Ferdinand

Legația României la Paris, a dat următorul comunicat presei pariziene : *„Știri răspândite prin presă cari anunță o pretinsă abdicare a regelui României, sunt cu desăvârșire false*

Nu s'a pus ni odată chestiunea abdicărei regelui Ferdinand, nu se pune și nici nu se va pune vreodată.

Manifestațiile recente de la București au dovedit încă odată, dragostea poporului român pentru suveranii săi.

Sănătatea regelui merge a meliorându-se, după cum dovedesc buletinele publicate și semnate de somitățile medicale franceze.

Toate versiunile cari au circulat în ultimul timp asupra situației în România, sunt dezmințite odată pentru totdeauna".

Lucrările Parlamentului

Camera

Fac comunicări d-nii Spineanu, Ilie Bărbulescu, Lupedatu.

D. M. Popp (maj.) se miră că niciodată nu este trecut în dezbaterile parlamentare calificativul de „trădător" ce s'a adus de-atâtea ori d-lui Stere. Cere ca fără judecata Curții marțiale, parlamentul să stigmatizeze atitudinea de trădător a d-lui Stere.

D. I. Mihalache se ridică împotriva acestui atac, spunînd că toate acuzările ce se aduc d-lui Stere sunt calomnii. (Majoritatea protestează). D. Mihalache răspunde că dacă d. Stere a greșit, de ce nu l-au judecat nici unul din partidele cari au guvernat dela războiu până azi ?

D. Popp se miră că un cavaler el ordinului Mihai Viteazul ia apărarea d-lui Stere.

D dr. Șumuleanu vorbește în chestia cadavrelor pentru disecții. Cere ministrului instrucției să intervie pe lîngă senatul universitar din Iași, ca la disecție să fie aduse cadavre evreești. D-sa depune în acest sens proectul de lege votat de Senat.

D. Aurel Dobrescu anunță o interpelare în chestia felului cum se acordă autorizațiile pentru profesarea dentisticei.

D. dr. Lupu protestează pentru faptul că s'au suprimat interpelările care urmau să se țină, fiind Joi.

*

Se intra în ordinea de zi. Vorbește d. *A. C. Cuza* la nesaj. Aduce omagii Regelui Se pronunță pentru revizuirea Constituției și se declară partizan al decretelor-legi. Se ridică contra vizitatorilor străini care vin să controleze actele guvernului. Atacă pe d. Dori Popovici, ministrul Bucovinei, care e dușmănos față de elementul românesc. Cere desființarea acestui minister. Cere ca prin legea presei să se suprime anonimatele și pseudonimele.

*

Senatul

D. gen. *Văleanu* dă explicații în legătură cu subsecretariatul dela c. f. r.

Fac comunicări d-nii *Hotinceanu, Manoliu, Vl. Ghidionescu, Anrel Alexandrescu, Popescu-Comișani și col. Butescu.*

Tăiat de tren

Vaslui. — Locuitorul Stefan Mocanu din comuna Secuia, pe când se întorcea acasă de la Vaslui, traversând linia ferată și fiind în stare de ebrietate, a fost surprins de trenul No. 125 Iași-București la ieșirea din stația Munteni. Roțile mașine i-au strivit ambele picioare, tăindu-i complect piciorul drept. Nenorocitul a fost transportat la spitalul „Drăghici.

Reglementarea orarului la magazine

O delegație la Prefectul Poliției

Se știe că din timpul alegerilor pentru Camera de Comert, s'a permis călcarea Legei Repauzului, îngăduindu-se comercianților de a ține deschise magazinele după ora 7 seara.

Insă în urma mișcărei funcționarilor comerciali din toată țara, Ministerul Muncei a dispus aplicarea strictă a legei repauzului.

In acest scop inspectoratul muncei din localitate a pus în vederea prefecturei poliției de a nu se mai permite ca magazinele să fie deschise după ora 7 seara.

Astfel de Mercuri seara din ordinul poliției, la orele 7 toate magazinele se închideau.

*

Această aplicare a legii a nemulțumit însă pe comercianți, care se plâng că afacerile stagnează și sunt victimele crizei financiare.

Ieri o delegație compusă din d-nii L. Reischer, Berghinștein și Kunovici s'a prezentat d-lui Corjescu, prefectu poliției.

Delegația a cerut ca să se mai îngădue negustorilor de a ține deschise prăvăliile până la orele 8 seara, mai ales că acum suntem în preajma sărbătorilor.

D. Prefect al Poliției a admis cererea însă numai până la 7 ianuarie.

Comercianții s'au mai plâns d-lui Corjescu și de agresiunile antisemite ce se petrec noaptea pe străzile din centrul Iașului, cerând a se lua măsuri.

A răspuns prefectul Poliției că a luat măsuri și seara circulă patrule, pentru ca ordinea să nu fie turburată.

Rep.

INFORMAȚII

x *Pentru Metropolia Moldovei.*—Suntem informați de mai mulți locuitori că un preot a răspândit calendare pe stilul vechiu, la o moară din Bârlești pe când se aflau acolo locuitori din foarte multe sate vecine.

Dăm știrea sub toată rezerva ugând pe cei în drept să cerceteze cazul.

x FALIMENTE. — Tribunalul secția III a declarat eri în stare de faliment pe cunoscutul librar Carol Aberman din str. Ștefan cel Mare.

Deasemenea a fost declarat în faliment zarzavagiul S. Leiba din piața Sf. Spiridon.

S'au mai acordat termen magazinului „Triumfu", I. Moscovici din str. Brăteanu, cârciumarilor N. Botoc Focuri și Th. Dionisie Lungani.

Camera de Consiliu urmează să se pronunțe în moratorul cerut de angrosistul de vinuri Strul Leizerovici din str: Adamache.

x *Inlesniri la plata dărilor.* — In urma intervenției Sfatului Negustoresc, d. Kirilă, administratorul financiar, a hotărât ca comercianții care au de achitat impozitele pe ultimul trimestru, să plătească acum un acont, iar restul între 15—25 Ianuarie.

Păsuirea nu se poate acorda pentru datoriile vechi.

Păsuirea trebue cerută administratorului financiar printr'o cerere specială.

Achitarea dărilor se vor face la percepție.

x *Mișcarea esperantistă.* — D. I. Nestor delegat al Societății Esperantiste Române, roagă pe toți d-nii *Esperantiști* vechi și noi, cum și pe toate persoanele ce se interesează de această chestiune, a se întruni *Duminică 19 crt. ora 4 p. m.* în *localul Grădinei de Copii ain str. Banu No. 12* lângă Conservator, pentru a se discuta importante chestiuni în această privință și a se pune bazele Societății Esperantiste filiala Iași.

x Curtea de apel a respins apelul proprietarului Freytag, în procesul de evacuare intentat contra Librăriei Elias Șaraga. Astfel, librăria Șaraga rămâne mai departe în vechiul local.

Domnii comercianți și industriași care doresc să-și plaseze reclamele lor în numărul de Crăciun al ziarului „Opinia" care apare în 8 pagini sunt rugați a le preda la timp.

x **Ciocnire de trenuri.**— In timpul unei manevre ce se făcea în stația Dornișoara, un vagon încărcat cu cherestea a scăpat de pe linia de garaj, a societății „Cosminul" și intrînd pe linia curentă care este în pantă, a pornit cu toată viteza, spre Vatra Dornei, de unde pornise în acelaș timp trenul mixt 5047. Vagonul, în viteza lui nebună, a izbit locomotiva acestui tren, pe care a avariat-o destul de grav.

Au fost răniți din personalul trenului mixt șeful trenului anume Bălan Ștefan și fochistul de pe locomotivă.

x Ministerul instrucției a dispus scoaterea la concurs a catedrei de Istoria Dreptului vechiu Român de la Universitatea din Iași.

Erau înscriși la concurs regretatul N. Lăbușcă, căp. Șt. Berechet și I. Fotino.

x **Cazul Patrașcanu.** — Consiliul permanent de pe lîngă ministerul instrucției, a respins cererea de revizuire a procesului în urma căruia d. D. D. Pătrășcanu a fost scos din învățământul secundar.

x D. Natan Solomon va conferența despre I. L. Peretz Sâmbătă 18 Decembrie, ora 9 seara la grupul „Hanetiv" în locaul școalei Vahtel (str. Sărărie 147).

Urmează un program literar-muzical.

După ora 9 accesul în sală va fi cu desăvârșire interzis.

x **Oprirea producțiilor școlare.**— Direcțiunea „Liceului Internat" ne comunică următoarele :

Serviciul sanitar al orașului fiind îngrijorat ca nu cumva internatele să fie contaminate de scarlatină tocmai în preajma plecărei elevilor in diferite părți ale țărei, a luat măsura de a opri Producțiunele școlare până după vacanță.

Ca urmare, Festivalul organizat de elevii „Liceului Internat" se amâna până la o dată ce se va comunica la timp.

x Expertul contabil numit pentru verificar a gestiunei serviciului aprovizionării al Primăriei—a terminat controlul pe anii 1920—1925.

A mai rămas de verificat gestiunea anilor 1919—920.

x *Timbrele pentru asigurări muncitorești*— Inspectoratul Asigurărilor muncitorești din localitate aduce la cunoștința patronilor fabricanți că în vederea închiderei anului financiar, sunt obligați a se prezenta casieriei Corporațiilor din Iași, pentru a cumpăra timbre de asigurări muncitorești pentru toți lucrătorii existenți în fabrică pe întreaga lună Decembrie 1926. Avându-se în vedere că de la 1 la uarie 1927, timbrele se vor cumpăra conform reținerilor făcute prin listele de plăți.

Timbrele pentru anul viitor vor purta imprimat anul 1927.

x **Concert simfonic.**— Duminică 19 Decembrie, ora 10 jumătate, va avea loc la Teatrul Național, întâiul concert simfonic dat de orchestra conservatorului, sub conducerea d-lui Carol Nosec.

Programul : *Mozart*, Simfonia 39 mi bemol major (Adagio-Alegro, sudante con Moto, Menuetto, Finah-Allegro

Jean Rameau, Trei piese de balet (Menuet din „Platée", Musette din Fêtes d'Hébé și Tambourin din Fêtes d'Hébé) *Nicolai* : Uvertura din opera „Femeile vesele din Windsor.

x Ministerul de Finanțe, (cu ordinul No. 321738 din 14 Decembrie a. c.), aduce la cunoștința celor interesați să depună până în ziua de 20 curent, toate bonurile liberate în perioada 1916/917 pentru băuturile varsate.

A este bonuri se vor depune la Percepția respectivă, cei interesați cunoscând că, depunerea acestor bonuri peste data indicată, atrage neconsiderarea lor.

x D. Gh. Popovici, directorul școalei de Belle-Arte care urma să fie scos la pensie, a fost menținut în activitate pentru anul școlar în curs.

Sâmbătă 15 Ianuarie—Balul Crucei Roșii—în saloanele Cercului Militar.

x *Asociația foștilor elevi ai liceului Băsotă*, roagă pe membrii ei, membrii comitetului și membrii comitetului de comemorare a fostului director al liceului Samson Bodnărescu, să se întrunească Duminică 19 Decembrie ora 10 în str. Păcurari 50 pentru a hotărâ :

1) în privința comemorărei regretatului Director și poet printr'un bust în bronz.

2) a aviza la măsuri de îmbunătățire a situației financiare a asociației.

3) în privința reclădirei liceului și 4) pentru facerea unui șosele care să lege șoseaua Dorohoi-Herța ce trece prin mijlocul Pomârlei, cu liceul situat în altă jumătate a satului pe care se mai află și școlile primare și măreața biserică a satului.

Publicație de Vânzare

La 21 Decembrie 1926 ora 13 (1) *are loc înaintea Trib. Botoșani vânzarea averei mobilă și imobilă rămasă pe urma def. V. Gheorghiu din Hârlău* care avere se compune din renumitele vii aflate în comuna Cotnari jud. Iași și renumita vie Feredeni din comuna Rădeni jud. Botoșani precum și mobile.

1) *Via Gherghel* 5 hectare 363 arii pe rod, cu edecurile ei, licitația începe dela 460.541 lei.

2) *Via Vorona-Mare* 4 hectare și 43 arii pe rod, cu edecurile ei, licitat a începe de la 398.520 lei.

3) *Via Dealul Furcilor* 6 hectare și 79 arii pe rod cu edecuriile ei, licitația începe de la 223,883 lei.

4) *Locul de vie Sturdza* 11 hectare 42 arii cu edecurile ei licitația începe de la 144,300 lei.

5) *Pădurea zisă și Huciul „Gherghel"* în suprafață de 11 hectare și 75 arii, licitația începe dela 84,129 lei.

6) *Locul numit Stamatoaie.* 2 hectare 65 arii, licitația începe dela 17.200 lei.

7) *Via Feredeni comuna Redeni*, distanța 10 km. de *Gara Hârlău*, întinderea de 17 hectare, pe rod cu edecurile ei, licitația începe de la suma de lei 1.300.285.—din care valoarea mobilelor e 246.088—și restul de 1 054.203 — valoarea imobilului.

8) *Crâșma din Tg. Frumușica jud Botoșani* cu 6 odăi, privință, curte de 400 m. p. hambar etc. licitația începe dela 51,400 lei.

9) *Locul viran* împrejmuit aflat în *Centrul Orașului Hârlău* vis-a-vis de Primărie, în întindere de 5.312 metri patrați, licitația începe de la 106.240 — lei.

10) Lucrurile rămase în casa defunctului Gheorghiu din Hârlău și anume : O casă de fer firma S. S. Hanhain ; un ceas de aur cu lanț de aur de damă un ceas cu lanț de aur bărbătesc , 2 inele de aur cu briliante , o verigă de aur, un cercel de argint, 2 broșuri de aur 12 linguriță de argint de aur o cupea nouă, două trăsuri, o sanie, 16 butoaie, 4 perechi de hamuri și altele licitația începe conform inventarului la suma de lei 63,244

Prețurile arătate mai sus au fost evaluate de d. Emil Rosetii inginer numit de Tribunalul Botoșani la Mai 1924 și care prețuri sunt minimale de la care trebuie să înceapă licitația fiecărui imobil în parte.

Cumpărătorii intră imediat în stăpânirea fiecărui imobil în parte prin depunerea sumei licitate.

Orice informațiuni și deslușiri a se adresa la d. C. Faur avocat din Iași str. Sf. Andrei No. 9 sau la Corpul de Portărei Trib Botoșani.

Citiți „Opinia"
și-o răspândiți

BIBLIOTECA UNIVERSITĂȚII IAȘI
Universității Loco

ANUL XXIII No. 5872

3 LEI EXEMPLARUL

DUMINICA 19 DECEMBRIE 1926

ABONAMENTE

Lei 1000 pe un an
„ 500 „ 6 luni
„ 300 „ 3 luni

OPINIA

ZIAR POLITIC COTIDIAN

ANUNCIURI

se primesc la toate Agențiile de Publicitate și la Administrația ziarului Iași—Str. Gh. Mârzescu 17

D-NUL IORGA ȘI PROBLEMA DINASTICĂ

Intrunirea publică dela Cernăuți a partizanilor d-lui Iorga a făcut obiectul preocupațiunilor acestuia, pe lângă chestia arzătoare a tratamentului minorităților și chestia boalei Regelui cu toate problemele pe care le ridică acut eveniment.

Lumea așteaptă aceste declarațiuni, pentru că d. Iorga a făcut opinie separată sau mai bine zis a avut o atitudine separată, dacă nu în acceptarea renunțării la tron a principelui Carol, cel puțin în decăderile civile și politice, care au însoțit acceptarea acelei renunțări. Unii se temeau ca nu cumva d. Iorga să meargă mai departe de cât reintegrarea fostului principe de coroană în unele din drepturile civile și politice, și bănuiau că d. Iorga ar fi pentru restitutie în integrum, care ar însemna o lovitură de stat, cu dictatură.

La Cernăuți d. Iorga s'a pronunțat contra loviturei de stat și contra dictaturei militare cel puțin. „*Dacă va incerca* (fostul principe Carol) a declarat d. Iorga, *să tulbure țara cu armata nu va găsi un dușman mai mare ca mine*".

In pregătirea unei dictaturi civile probabil nu crede d. Iorga, pentru că ne spune că partidele politice nu sânt de cât la faza intrigelor în jurul unui fapt neprevăzut.

Psichologia d-lui Iorga în bănuielile pe care le are — căci nu poate fi însă vorba de fapte — este soldă. In Europa s'au constituit după războiu 3 dictaturi din care 2 cu înlăturarea parțială a factorilor constituționali, căci Italia și Spania au conservat regii lor bine înțeles mai mult ca figuranți. Numai dictatura greacă a suprimat și regalitatea.

Toate aceste dictaturi au fost stabilite prin lovituri de Stat și cu sprijinul armatei. In Italia dictatorul Mussolini a recurs la lovitura de stat și la instalarea sa ca dictator, organizând timp de câți-va ani un nou tip de armată, în cămăși negre drept uniformă, iar în colo cu grade și disciplină copiate după vechea armată.

La noi lumea civilă este lecuită de pacatele strămoșești ale luptelor pentru domnie. Străbunii ne-au lasat învățătura plătită foarte scump; *schimbarea domnilor bucuria nebunilor*. Părinții noștri ne-au înz strat cu Dinastia străină cu continuitate până la perpetuitate, tocmai ca să ne evite veleități de schimbarea domnilor, cu luptele fatale.

Dintr'o imprudență a celor care au făcut — sau mai bine zis au copiat — prima constituție, am stabilit o legătură specială între puterea armată și capul statului, legătură pe care au strâns-o toate partidele prin practica constituțională. După Constituția din 1923, Regele este capul Statului, nu este însă declarat și capul puterei judecătorești.

Dar art. 88 din Constituție dispune în două din numeroasele sale alineate, relative la prerogativele Regelui:

El este capul puterei armate.

El conferă gradele militare în conformitate cu legea.

Primul Rege el însuși ostaș, a înrolat în armată pe moștenitorul tronului și pe fiul acestuia. Le-a conferit grade, le-a dat misiuni în diferite comitete militare, cu vot deliberativ hotărâtor. Din această cauză ofițerii noștri mai aleși cei superiori — căci sunt oameni din acelaș aluat ca noi toți — timp de decenii s'au format în sentimentul că cariera lor atârnă exclusiv de contactul personal cu capul statului sau cu principii moștenitori.

Este natural ca principiile abstracte despre rostul dinastiei cu succesiunea la tron regulată o dată pentru tot deauna, să depindă — și încă foarte puțin — exclusiv de parlament, nu încalzește prea mult pe ofițerul preocupat atât de legitim de gradele lui, de cariera lui. Este dacă nu o prăpastie, cel puțin o mare deosebire între mentalitatea civilă și cea militară relativ la acest simbol: Dinastia, regii și eventual regențele.

S'au fost pronunțat contra oricărei modificări relativ la succesiune și contra valeităților puterei legislative de a inova în această chestie; d-nii Brătianu, Averescu și partidul țărănesc.

Cu atât mai mult aceste partide nu admit amestecul puterei armate în schimbarea succesiunei la tron.

D. Iorga n'are partid, dar are ecou în atmosfera politică a orașelor, pe care deci le poate influența. Când d-sa se declară de acord cu ceilalți conducători politici, că nu va permite ca cineva să tulbure țara, pentru succesiunea la tron, or câtă dragoste are pentru presupusul instigator, face o operă mare, contribue la asanarea vieței noastre politice.

Avem destule primejdii din cauza împrejurărilor economice, ca să ne mai creăm cu inimă ușoară, una de ordin constituțional.

A. A. BADAREU

Ne vizitează o Cometă

Pe cerul nostru și-a făcut apariția o cometă. E cometa lui Giacobini, descoperită în anul 1900 și care ieri 17 Decembrie, s'a aflat la cea mai mare apropiere de pământ.

Dar e o cometă mititică (cu strălucirea do a 14-a mărime) și nu se vede cu ochiul liber. Ea face învârtitura completă în jurul soarelui, în timp de 6 ani și jumătate; adica vine la noi în vizită odată la 6 ani și jumătate.

Actualități politice

Demascare

La Cameră, d. Citta Davilla a făcut o interesantă aestăinuire. Anume că, în 1920 guvernul Averescu a voit să organizeze serbările de incoronare a Suveranilor. Dar d. Ionel Brătianu a trimis vorbă generalului Averescu că partidul liberal se va abține, de oarece nu admite Incoronarea sub un guvern de partid.

Trei ani mai târziu, guvernul partidului liberal a patronat Incoronarea și a taxat de „anti dinasticism" abținerea naționaltărăniștilor.

Iată dar, ipocrizia liberală complect demascată.

Două atitudini

Răspunzând unei comunicări în Cameră, d. Petrovici a declarat din nou că nu admite ca studenții să dea conducătorilor țării lecții de politică și de patriotism.

Prin aceasta, d. Petrovici se deosebește încă odată de colegul său d. Goga, cel cu „ritmul tranșeelor" și cu „idealismul patriotic".

Rămâne deci pe tapet chestiunea: care-i atitudinea guvernului?

Starea haotică de până acum nu mai poate dăinui.

Șah la Banca Națională

Oficiosul „Indreptarea" scrie că se impune supraveghiarea scontului Băncii Naționale. Asemenea pretenție înseamnă deschiderea războiului crâncen contra partidului liberal.

Oare e serios? Sau e o scapare din condei, pentru care d. general va cere scuze.

X.

ASPECTE

Să ne apărăm libertatea

In fiecare ședință a parlamentului revine, ca un leit-motiv, discuția asupra presei. Din dezbaterile adunărilor așa zise legiuitoare se poate întrevedea cu destulă preciziune că scrisul nostru e amenințat de o mare primejdie.

Nu știm cari sânt punctele din proectul de lege al presei pregătit de d. Cudalbu, dar ghicim că el va însemna pur și simplu încătușarea ei, de vreme ce fruntașii opoziției cred nimerit să discute cu ardoare această chestiune.

Ce se impută gazetelor? Că adeseori prin atitudinea lor periclitează interesele superioare ale țării? Că atacă prea violent pe oamenii politici? Că discută chestiuni asupra cărora ar trebui să întindă mușamaua?

Min strul de interne, care este inițiatorul legii cu pricina, a afirmat în diverse rânduri că presa nu-și înțelege menirea și de aceea se impune o reglementare strictă a îndatoririlor ei. De câte ori a vorbit în această chestiune însă, ministrul de interne a făcut simple afirmații gratuite, neputând cita un singur caz, din toată presa, când un articol sau o informație a atins întrucâtva măcar interesele țării.

Se calomniază prin presă? Dar și vechea constituție și codul penal prevedeau sancțiuni severe pentru calomniatori; constituția nouă, dând în competința tribunalelor anumite cazuri de calomnie prin presă, socotim că apără cu suficiență interesele celor cari s'ar simți lezați.

Până unde deci se poate întinde arbitrarul puterii legiuitoare în restrângerea libertății presei? De ce această încăpățânare a guvernanților de a sugruma libera exprimare a gândului nostru și a critica faptelor lor cari, de cele mai multe ori, merită orice înfierare?

Perzistența averescanilor de a crea cu orice preț un regim țarist în materie de gazetărie, ne dă dreptul să afirmăm că un asemenea regim e pe cale, poate, să se întroneze asupra intregei vieți a țarii.

Noi gazetarii cari apărăm, cu atâtea riscuri, drepturile altora, trebue să ne dăm seama că avem datoria să fim uniți, când e vorba de libertățile noastre cele mai sfinte. Peste disensiunile de idei și idealuri cari ne despart în lupta de fiecare zi, să ne strângem rândurile pentru a răsturna orice încercare de absolutism a unui regim de aventură și fără răspundere.

Libertatea presei trebue să existe, cu orice preț, cu orice risc, cu orice jertfă.

G. SPINA

UN VIITOR RAZBOI

INTRE MEXIC ȘI STATELE-UNITE

este anunțat în Senatul din Washington

In Statele-Unite se discută cu însuflețire chestia dacă să se întrebuințeze sau nu, gazele otrăvitoare, în timp de război.

Discuția autorizată are loc în Senatul din Washington unde părerile sunt împărțite.

Intr'o recentă ședință, senatorul Reed a declarat:

—„Apropiatul nostru război va fi contra unei națiuni din Sud care-i mult mai puțin tare decât noi (Mexicul). Va trebui mai curând să astîmpărăm pe acești ciobani ignoranți, trimițându-le gaze, decât să risipim asupra lor gloanțe și obuze".

Te pomenești că mîine—poimâne i se acordă și acestui Reed premiul Nobel pentru pace...!

In căutarea romancierei Christie

Toată Anglia se interesează de dispariția misterioasă a cunoscutei romanciere Agatha Christie. O lume întreagă s'a pus în căutarea dispărutei. De dimineață până seara, aeroplanele fac recunoașteri în toate direcțiile; câinii polițiști scotocesc tufișurile și pădurile; detectivii sunt ajutați de 5000 voluntari; în fine peste 15,000 persoane au venit din Londra pentru a secunda acțiunea voluntarilor. Chiar și fete și femei din înalta societate bat drumurile de țară, pentru descoperirea romancierei.

Lacurile dela Guildford (unde a fost găsit abandonat automobilul Agathei) au fost sondate, dar fără rezultat. Au fost aduși și niște scafandri, pentru a face cercetări mai amănunțite.

De la război încoace, Anglia n'a mai fost atât de agitată.

Criza industriei de petrol

Concurența Rusiei

Taxele de consum asupra petrolului au fost considerabil sporite. In acelaș timp, sunt foarte urcate taxele de transport pentru produsele petrolifere exportate.

In această situație, care stânjenește exportul petrolului, apare și amenințarea teribilă a concurenței rusești. Din pricina acestei concurențe, prețul benzinei ușoare scăzuse, în ultimile luni, de la 12 80 la 6,40. Acuma americanii tratează cu Rusia pentru sporirea producției rusești de petrol. Concurența rusă va deveni astfel zdrobitoare.

Industria noastră petroliferă va cunoaște deci una din crizele cele mai mari.

Mikado-ul Japoniei care se află în agonie.

Din Berlin se anunțase chiar moartea Mikado-ului (împaratului, dar până în acest moment știrea n'a fost încă confirmată.

SUCCESORUL LUI KRASSIN

Se anunță că guvernul sovietelor a desemnat pe d. Rosenholtz ca însărcinat de afaceri la Londra, în locul lui Krassin.

Se așteaptă aprobarea guvernului englez, pentru a se face oficial numirea d lui Rosenholtz.

In Iașul de altă dată

Pedelul Felix de la Liceul Național

Vechii ieșeni și mai cu samă acei ce au învățat la Liceul Național, își amintesc desigur de Felix, pedelul liceului și omul de încredere al fostului director Vasile Burlă.

Felix venise la Iași din Bucovina, unde s'a însurat cu o poloneză Marcela, din care căsătorie a avut doi copii: Toțca și Grușcu. Băieții de la liceu, auzeau mereu pe Felix strigând din grabă, când vroia să spue ceva acasă: — Marcela, Toțca, Grușcu.... și nu înțelegeau pe ce limbă vorbea pedelul lor și ce vroia să spue.

Felix era un om înalt, bine făcut, blond. Se pricepea de minune la toate ale gospodăriei. Știa să instaleze o casă, cu cea mai mare ușurință; făcea pe tapițerul, pe stolerul, pe lăcătușul.

Mulți ani a fost în serviciul casei defunctului Neculai Suțu, care ținea mult la el. De aici Felix a fost recomandat lui Vasile Burlă, care tocmai căuta pentru liceul național un om de încredere, ca Pedel. Cum a intrat în slujbă, Felix se făcu pe dată iubit de toți, de profesori și de elevi. Băeții însă aveau și frică de el, căci pentru nimic în lume nu s'ar fi lăsat conrupt pentru ca elevii să nu execute pedeapsa ce li s'ar fi dat de profesori.

Felix era de o exactitate cronometrică. Punct la ceasul hotărât, suna clopoțelul de intrare și de ieșire din clasă. Nici odată, în timpul destul de lung cât a fost pedel la liceu, n'a dat greș.

In totdeauna a fost întâiul la datorie. Când unul din profesori trimetea elevii la carceră, oricât de mult aceștia s'ar fi rugat, de voie, de nevoe trebuiau să'și facă numai de cât pedeapsa. Mai întâi Felix căuta să'i convingă cu vorbe bune, să se supue, făcându-le și morală. Dacă însă elevii se codeau, erau luați pe sus și duși cu forța la carceră, unde stăteau până'și făceau pedeapsa, nimic neputând îndupleca pe Felix să lea drumul înainte.

El își avea și glumele sale, pe care le repeta fie-cărei generații de elevi.

Așa, bună oară, când îl întrebau băeții, dacă a doua zi, zi de sărbătoare, se ține clasă, Felix răspundea invariabil:

— Clasul, slava Domnului, se ține bine. E din piatră, var și cărămidă. N'ai nici o grijă.

— Nu, d-le Felix, intervenea elevul. Te'ntreb, dacă se învață mâni.

— Da cum nu, îi acoperea vorbele Felix. Poți învăța și mâni și poimâni și noaptea dacă vreai și chiar ai face bine, căci ai note slabe în catalog.

Ori cum îl întorceau în vorbe elevii, cu Felix nu o mai scoteau nici odată la capăt.

Când însă din „întâmplare" vre'un elev vroia să absenteze de la clasa unui profesor, se uita mai întâi dacă Felix se afla în căsuța de lângă poarta vechiului liceu (actuala școală Belle-Arte) unde locuia pedelul și, dacă îl vedea acolo, renunța imediat să mai „fugă", căci știa că acest om al datoriei, îl va împiedeca, fie închizând cu cheia poarta, fie înhățându'l de braț și ducându'l la Burlă în cancelarie. Numai dacă Felix nu era acolo, elevu isbutea să... spele putina. Și când se'ntorcea pentru ora a doua sau a treia, dacă Felix îi zărea venind era sigur că se alege cu o morală zdravănă.

Așa a fost pedelul Felix de la Liceul Național de acum 30 35 de ani în urmă.

Și acest modest slujbaș, a murit, frește, sărac, dar sărac lipit pământului. El a ținut în totdeauna să'și facă numai datoria, zicând mereu: am fost soldat și nu cunosc decât ordinile superiorilor mei. Cu Vasile Burlă care, ca director era numai omul datoriei vorbea nemțește și decite ori îi auzea vorbind astfel, elevii știiau că e vorba de aplicat vre'o pedeapsă neastâmpăraților. Felix însă avea o inimă foarte bună și de aceia a și fost iubit, cu toată severitatea lui de către elevii liceului.

RUDOLF SUȚU

CRONICA GEOGRAFICĂ

UN RAID LA POLUL SUD

de *Dr. N. IDIERU*

Valorosul ofițer englez Shackleton—care cu câțiva ani înainte de războiul mondial reveni dela polul antarctic—a îndeplinit un adevărat *raid*.

Dar ceeace este și mai remarcabil e că acest ofițer s'a apropiat mai mult de sinistrul pol decât oricare dintre iluștrii săi predecesori: Cook (1772—1775), Bellinghausen (1819-1821) Dumont d'Maville (1837—1840), Wilkes (1838—1842) și Ross (1839—1843).

Toți acești exploratori nu mers seră mai departe de 79° latitudine. Locotenentului Shackleton și-a fost dat să atingă 88°23 si să sosească la 170 Km. de pol!

Este un record prin distanța străbătută și un raid prin repeziciunea și vigoarea executării planului conceput.

Polul antarctic este situat pe un continent tot atât de vast cât Europa (10 milioa Km. p) si Australia (7 milioane jum. K. p.) întrunite și cu totul acoperit de ghețari.

Astă massă terestră este brăzdată de niște foarte înalte lanțuri alpestre prin partea situată la sudul Nouei-Zelande și care se numește „Pământul Victoria". Acei ghețari înlesnesc, în unele cazuri, mersul exploratorilor. Căci, așa precum s'a și observat, stratul de zăpadă acumulat de veacuri este atât de gros, încât a ajuns să niveleze crăpăturile și depresiunile cele mici și mijlocii. Odată escarpațiile prăpăstioase trecute cu piciorul, te găsești pe niște serii de platouri cu altitudini succesive, însa relativ lesne accesibile.

Așa, dumoară, locotenentul Shackleton și-a terminat raid-ul pe un platou imens situat la 3000 m. de altitudine, după ce și-l încheiase printr'o câmpie de gheață de 400 la 500 Km. pe când dela nivelul mării. Asta e faimoasa „barieră a lui Ross".

Mijloacele de locomoțiune de care s'a slujit cu mai mult succes, au fost niște poneys de Manciuria. mici căișori relativ foarte viguroși și de o excepțională putere de rezistență. Căinii, atât de bine utilizabili la polul nord nu se pot bine întrebuința și la polul sudic. Sâniile automobile, deși esența de petrol nu îngheață, n'au jucat decât un rol accesoriu. Și aceasta, din pricină că în loc de a fi fost niște *quadripatine*, erau quadricycle puse pe roate. Pe stratul de zăpadă care acoperă platourile antarctice, mersul roatelor este cu neputință și alunecarea se impune; roatele oricât de largi se afundă în zăpadă: ele nu se pot bine întrebuința decât la tracțiunea pe gheață. Este în acest amănunt o folositoare povață pentru expedițiile viitoare.

Căci, nu încape îndoială sforțarea valorosului ofițer englez nu va fi sforțarea supremă. Expediția Charcot, îmbarcată mai târziu pe vaporul *Pourquoi pas?*—și despre al cărui rezultat din pricina izbucnirii războiului n'am aflat nimic—era gata să pornească și a da asaltul polului sud cu o întrepliditate rară și cu un utilaj foarte bine combinat, așa că ea va fi împins, poate și mai departe investigările.

Pentru moment, rezultă din remarcabila expediție a locotenentului Shackleton cum că polul sud este așezat în centul ua

(Continuarea în pag. IV-a)

Asta seară va avea loc BALUL HAKOAH în Saloanele Soc. Sport și Muzică

Mare Desfacere
de MANTILE de DAME de PLUȘ, BRAITSVANS, KARA-KIL, POSTAV, PEAU de MARM T etc. cu prețuri de reclamă, găsiți la MAGAZINUL DE MANUFACTURĂ ȘI POSTĂVĂRIE
La „NAFOLEON BONAPARTE" IAȘI, STR. CUZA-VODA No. 5 *vis-a-vis de Prefactura Poliției*

Societatea Comunală de Electricitate
DIN IAȘI

Aduce la cunoștința Onor. publicului, că pe ziua de *21 Decembrie a. c.*, se va introduce curentul trifazat 380 și 220 volți pe:

Strada Cuza Vodă

porțiunea coprinsă între Miron Costin și Farmacia J lea pedeoparte, iar pe cealaltă parte Casa Smilovici, inclusiv **Str. Armeană, Fundacul Armeană, str. Sf. Sava, str. Vovidenie, stradela Vovidenie, str. Stroescu, str. Stâncă și str. Dancu.**

Marți 21 Decembrie între orele 12 și 2 p. m. curentul va fi tăiat ca onor public să poată schimba becurile și aparatele electrice.

Becurile de 150 volți, vor fi înlocuite cu becurile 220 volți.

Cu această ocazie Uzina vinde becuri în prețul de cost.

LUCA P. NICULESCU
SUCURSALA IAȘI
str. Ștefan cel Mare No. 4
Anunț
Cu ocazia sărbătorilor a pus în vânzare următoarele articole cu prețuri reduse:
Fânză, Flanelușe, Molloane, Ș'ofe pentru cadouri, Catifele uni și imprimate, Velouri de laine, Flanele pentru domni și doamne, ciorapi de lână, presuri, covoare, linoleum în toate lățimele, etc.
Vineri și Sâmbătă cupoane cu prețuri foarte reduse.

Anemia - Debilitatea - Constipațiunea
se remediază consumând zilnic
CACAO de ovăz KNORR
care vă va da putere și sănătate, regenerând totodată organele digestive, oricât de slăbite ar fi. Cereți literatură dela
Sam. Löbl & Fiu București
BUL. MARIA No. 30 — **De vânzare pretutindeni**

Parfumeria GEORGES VOGT
Str. Lăpușneanu No. 10
A adus cu ocazia sărbătorilor un mare asortiment de articole de toaletă străine: *Parfumuri originale și cu gramul, Apă de colonie cu litrul, Pudre de orice fel, Săpunuri fine, truse de manucure, piepleni fantasie,* **punându-le în vânzare cu prețurile cele mai reduse.**
VIZITAȚI SPRE CONVINGERE

Casa de Credit
„BATA"
Magazin Universal str. Gh. Mârzescu 34
Haine bărbătești gata și de comandă, Blănițe de piele, Demiuri, Scurte, Mantile de cauciuc, Raion special de Mantile de damă, Incălțăminte Galoși și Șoșoni, Manufactură, Stofe
Orice articole de prima necesitate se vând cu
Prețuri avantajoase
MARI INLESNIRI DE PLATA

La „Ancora"
No. 42 STRADA CUZA-VODA No. 42
vis-a-vis de Palatul Camerei de Comerț
Mare asortiment de jucării pentru copii
Lingerie pentru Dame, și
Rochii ultimele noutăți.
Toate cu prețuri foarte modeste

Sfatul Negustoresc-Iași
COMUNICAT:

„In urma memoriului adresat de noi d-lui ministru de finanțe și a rezoluției pusă de D-sa pe acest memoriu, administratorul financiar al județului Iași, d. Kirilă. a binevoit să comunice delegațiunei noastre următoarele hotărâri:

1) Pentru comercianții cărora nu le-a fost posibil să achite până acum impozitele datorate pe ultimul trimestru, adică pe Octombrie, Noembrie și Decembrie crt. acestia urmează să plătească un acont iar restul va fi plătit între 15—25 Ianuarie 1927.

Pentru datoriile mai vechi nu se poate acorda nici o amânare.

Păsuirea de mai sus se acorda numai în urma unei cereri adresate personal d-lui Ad-tor Financiar.

2) In ce privește achitarea dărilor pe anul viitor d. Ad tor Financiar este de acord cu achitarea lor să se facă în rate lunare, cu începere din luna Februarie, în mod regulat ca și impozitul pe cifra de afaceri.

Apelăm în mod stăruitor la comercianții și industriașii ieșeni a luând cunoștința de noua păsuire acordată să se conformeze întocmai arătărilor de mai sus, adică să se prezinte la Percepția respectivă cu acontul pentru a evita spectacolul întristător al căror martor sunt em zilnic.

Transmitem de asemenea dorința și stăruința d-lui ad-tor ca achitarea dărilor să se facă direct la percepție, iar nu în mâna agenților.

Inștiințare

Aduc la cunoștința publicului și onor. clientelei de a nu confunda magazinul meu de croitorie **„TRIUMF"** din strada Unirei No. 11, cu magazinul „Triumful" căruia i s'a acordat un termen de către Onor. Trib. Iași.

M. A. GOLDȘTEIN
Magazinul de Croitorie
„Triumf" str. Unirei 11

De Inchiriat

Imediat liber două prăvălii central, având un beci, o camară și loc suficient pentru mese spre stradă, recomandabil pentru lăptărie. A se adresa la D-na Anetta Tischler Iași, str. Gh. Mârzescu No. 36, etaj.

UN INSTRUMENT muzical este cel mai potrivit dar de sărbători. — Colecție bogată cu prețuri rezonabile la magazinul de muzică RAȘCU str. Lăpușneanu No. 32.

DE VANZARE un teren în str. Călărași, aproximativ 600 m. p. A se adresa: N. Botez strada Mizil No. 10.

SE CAUTA practicanți de birou, a se prezsa la L. G. strada I. C. Brătianu 132.

PIANE, GRAMOFOANE și PLĂCI din cele mai renumite fabrici cu prețurile originale la Magazinul de muzică BRAȘCU str. Lăpușneanu No. 32.

DE VANZARE un aparat de întins aur (W. Izmaschine) în stare bună, bun pentru dentiști sau giuvaergii. Se vinde foarte eftin.
A se adresa la ziar sub Dt.

O ODAIE de închiriat strada Armeană No. 3.
A se adresa proprietarului, în curte.

De ce și cum s'a închiriat berăria Azuga

Am relatat la timp zvonul că s'ar fi închiriat, fără licitație, localul berăriei „Azuga" din str. Piața Unirei.

Interesându-ne, un domn ajutor de primar ne-a dat următoarele lămuriri oficiale:

„Localul berăriei Azuga, a fost într'adevăr închiriat.

Termenul de închiriere este pe timp de 1 an, din luna Octombrie 1926—Octombrie 1927.

Prețul chiriei este de 100.000 lei.

Inchirierea s'a făcut prin bună învoială și nu prin licitație.

Aceasta, întru cât la licitația ținută... *acuma un an.* nu s'a obținut decât 75,0000 lei.

Inchirierea de acum, a fost admisă dintr'un motiv foarte puternic; La licitația ținută acum un an, fabrică de bere Azuga, care concura a depus o garanție de 300000 lei.

Garanția nu s'a depus printr'o recipisă, așa cum se obișnuește deobiceiu, ci fabrica a depus cassei Primăriei bani numerari.

Intre timp însă, garanția a fost cheltuită în interesele Comunei.

Fabrica cerând înapoerea garanției, Primăria n'a avut de unde s'o plătească.

Și atunci a trebuit să primească oferta fabricei de a închiria pe un an localul.

Lamuririle de mai sus — repetăm — ne-au fost comunicate oficial de un ajutor de primar.

AS.

Noi taxe în piețe

Primăria Iași a fixat următoarele taxe ce urmează a se percepe zilnic în toate piețele din oraș:

Pentru o căruță sau cotiugar tras de un cal, ce staționează în piață 4 lei. Idem cu 2 cai sau boi cu deșertu 8 lei.

Pentru o căruță cu un cal sau cotiugar încarcat cu diferite mărfuri 10 lei.

Una șarabana sau cotiugar tras de 2 vite, încarcate cu mărfuri, 20 lei.

Pentru un pui 1 leu.
O găină sau rață 2 lei.
O gâscă 3 lei.
Un curcan sau curcă 5 lei.
Un epure 4 lei.

Producătorii de lapte și derivate care desfac marfa în hangar, după calitate și cantitate, de la 2—10 lei.

Pentru fiecare coș de fructe ântărit 1 leu.

Precupeții ambulanți din piețe vor plăti zilnic după cât loc ocupă, câte 4 lei de fiecare metru patrat.

In jurul unor certuri din Ungheni

Din partea d-lui I. Nanu primim o scrisoare prin care ne comunică:

De oarece d-sa anunță la ziare legalitățile pe care le comit fripturiștii averescani la Ungheni, aceștia au aranjat o răzbunare, făcând un denunț anonim cum că acum un an ar fi sustras dela Primărie o mașină de scris și alte obiecte I s'a făcut chiar o percheziție, ridicându-i-se de acasă un revolver și mașina de scris, proprietatea d-sale.

Apoi i s'a propus o tranzacție cu d-sa să tacă din gură, iar în schimb autoritățile averescare să nu-i facă șicane. Dar d-nul Nanu a refuzat asemenea târg.

După câteva zile au fost puși la cale doi indivizi care l-au bătut noaptea în stradă.

Peste zece minute de la agresiune, d. Filipescu, fost sergent de stradă și actualmente președinte al comisiei interimare, a fost văzut stând de vorbă cu unul din indivizi. Cazul a fost reclamat justiției.

DIN UNGHENI

SĂRBĂTORIRE — D. judecător Casseti a serbat zilele acestea 10 ani de când a fost rănit pe câmpul de onoare. A luat parte multă lume și numeroși oaspeți din Iași. Notăm printre cei prezenți: d-nii prim procuror Kițichi, procurori Panu și Misihănescu, d-na și d. Preoțescu, d-na și d. jude Mitache, avocații Dumbravă, Roșca, d-ra Bușilă, maior Gazi, căpitan Bocau, lt. Butuc, sublt. Nemțeanu și Teodorescu etc. etc.

Cor.

Spre știința cetățenilor

S'a semnalat organelor de poliție că niște indivizi se dau drept șefi sau agenți ai biroului populației, ridicând buletinele servitorilor și lucrătorilor, sub diferite pretexte. Acolo unde găsesc servitori sau lucrători fără buletine, amenință patronii cu darea în judecată și cu ridicarea servitorilor.

Dacă patronii le oferă bani, primesc și le promite că se vor reîntoarce pentru a-i pune în regulă.

Biroul populației nu are decât un șef de serviciu, pe d. *Aurel G. Nicolau*, iar delegați cu controlul și catagrafia populației, pe d-nii Gheorghe Dimitriu și Alexandru Fior, ambii la acest birou, cari au carnete de recunoaștere în regulă, cu fotografii.

Așa fiind, publicul este rugat a pretinde carnete de recunoaștere persoanelor ce se prezintă pentru chestiuni referitoare la biroul populației.

In cazul când nu le va arăta carnetele de recunoaștere cu fotografii, învestite cu sigiliul oficiului, să-i dee pe mâna sergenților sau comisariatelor respective, anunțând imediat și pe d-l Nicolau șeful serviciului, deoarece acei indivizi nu sînt decât niște excroci.

Totodată publicul să știe că nici agenții forței publice nu au dreptul să deposedeze pe cineva de buletinele de populație sau actele de identitate, decât pe cale legală în fața și în oficiul autorităților îndrept.

Asemenea, patronii au obligație, în conformitate cu disp. art. 31 din reg. pop., a depune buletinele sau actele de identitate ale servitorilor sau lucrătorilor la biroul populației str. Alexandri No. 3 pentru verificare, anunțând în termen de 48 ore intrarea, eșirea, părăsirea sau dispariția lor din serviciu; altfel sânt pasibili de penalitatea prevăzută de art. 77 din reg. pop. *care prevede 1000 lei amendă sau închisoare pentru insolvabili.*

Trecerea la creștinism
a unei tinere evreice ieșence

Aseară a avut loc la biserica Barnovschi, solemnitatea trecerei la creștinism a d-rei Ghizela Lovacibereney, mozaică în etate de 22 ani, de loc din Ardeal.

Părinții numitei d-re sunt creștinați mai demult.

Solemnitatea a fost oficiată de pr. Petru Chirica, nașa fiind d-na Alexandrina Chirica.

In tot timpul selemnităței corul bisericei a intonat cântări religioase.

Pioasa solemnitate a decurs după formele obișnuite; iar neofita a primit numele Carmen Elena.

La această solemnitate au participat peste 300 de persoane.

x *Leul la Paris a cotat 12.80; la Zurich 2.67.*

INFORMAȚII

x ALTĂ AFACERE — Unii din parlamentarii Iașului, au organizat o vânătoare pentru împușcarea... francului.

Ministerul de lucrări publice pusese la dispoziția prefectului de Botoșani 750.000 lei pentru repararea șoselelor. Prefectul cu serviciul tecnic, făcuse repartizarea fondului, ca să repare părțile cele mai grav deteriorate.

Un senator și un deputat ieșan au reușit prin Minister, să se afecteze întreg fondul unei porțiuni din șoseaua Hârlău—Botoșani la care era interesat un mare explotator de păduri.

x Banca d-lui Gutman. — Bogătașul B. Gutman retrăgându-se de la Banca Generală, s'a decis să înființeze tot în Iași, o Bancă englezească. Atrăgându-i-se atenția că Bank of Rumania are deja firma înscrisă la București, d. Gutman a naționalizat complect firma nouei bănci, numind'o: „Banca României".

x Au fost conduși ieri la Comenduirea Pieței doi plutonieri care au provocat scandal în str. Unirei, spărgând capul unui chelner de la cafeneaua Rusia și toate geamurile cafenelei.

x Sindicatul Patronilor Cizmari din Iași a dispus ca din venitul spectacolului cinematografic din 10 Decembrie să îmbrace 30 copii orfani, de meseriași. Solemnitatea aceasta va avea loc Duminică 19 Decemb. ora 9 jum. dimineața, sala mare a Corporației.

x Azi dimineață, a fost arestat și înaintat Brigăzei de urmăriri, Gh. Daniuliuc din str. Zugravilor.

El a fost impiegat la percepția I și este urmărit de Tribunalul Iași pentru delapidare.

x Am anunțat că prefectura de poliție are intenția să reînființeze postul din Piața Unirii. Astăzi primim o scrisoare de la un cetitor, care ne spune că acest post a fost înființat întâiu de d. Eugen Petit, pe când era delegat ca prefect de poliție. Corespondentul nostru mai adaugă, că postul din piața Unirii este necesar pentru asigurarea pazei în centrul orașului.

x A fost arestat în gară, un mecanic, Ilie Pindicovschi, care căuta să vândă un ceas de buzunar.

De câte va zile, mecanicul acesta tot vindea ceasuri, pe la diferiți negustori.

x In urma intervențiilor d-lui Const. Căpriță, președintele Consiliului județean, Ministerul de Comunicațiuni a luat cuvenitele masuri, și acuma Iașul a căpătat sarea necesară.

Prețul oficial este de 3 lei Kgr.

S'a expediat și la Ungheni o cantitate de sare.

x La Mitropolia Moldovei s'a primit astăzi Proectul de lege pentru organizarea învățământului religios.

Proectul va fi examinat de I. P. S. S. Mitropolitul Pimen.

x D. Mihai Vasiliu împreună cu soția sa, au donat bisericei Patruzeci de Sfinți din localitate 5 rame de icoane, având o valoare considerabilă.

x Astăzi s'a prezintat la redacția noastră cunoscutul ceasornicar d. Paul Goldștein din str. Păcurari 1, comunicându-ne că n'are nici o legătură sau amestec cu numitul Paul Goldștein din str. Elena Doamna arestat în împrejurările cunoscute, în piața halei despre care ziarul nostru a publicat eri.

De altfel credem că era de prisos această lămurire, întru cât publicului ieșan îi este bine cunoscută cinstea numitului ceasornicar.

ECOU

D. Prof. Dr. Parhon va consulta Marți 21 și Miercuri 22 crt. dimineața la Spitalul Socola, iar d. a. 3—5 la d. dr. Emil Radu.

ULTIMA ORA

Căderea guvernului german

Reichstagul a votat moţiunea de neîncredere

Berlin 18. - In şedinţa de aseară a Reichstagului, punându-se la vot moţiunea de neîncredere în guvern prezentată de socialişti în legătură cu înarmăriie clandestine,-moţiunea a fost adoptată cu 249 voturi contra 171.

Guvernul Marx şi-a înaintat imediat demisia. El a fost însărcinat cu girarea afacerilor până la alcătuirea noului guvern.

Reichstagul şi-a amînat şedinţele până la 19 Ianuar.

O nouă înfrângere

a spaniolilor în Maroc

Armata spaniolă, care a rămas să oper ze în Maroc pe cont propriu, o duce iarăşi foarte greu.

Se anunţă din Tetuan că, la tribul Beni-Gorfet trupele spaniole au fost atrase în cursă şi au suferit grele pierderi de oameni şi muniţii.

Alte unităţi spaniole au fost risipite de tribul Andjeras. In diferite puncte rifanii au început să se agite.

Noul ministru al Franţei la Bucureşti

Paris 18.— Ziarele cred că în locul d-lui de Billi, ministrul Franţei la Bucureşti, numit ambasador la Tokio, guvernul va alege între d-nii Clement Simon, reprezentantul Franţei în comisiunea de evaluare a pagubelor din Turcia şi Clinchant, subdirector pentru afacerile asiatice în Ministerul de Externe.

„Le Journal" află că în curînd va deveni vacant şi postul di Belgrad, prin retragerea d-lui Grenard.

PERTRACTARILE D-LUI MANIU CU D. GENERAL AVERESCU

Planuri, nemulţumiri şi lucrături

Bucureşti— Oficiosul guvernamental „Indreptarea" a confirmat întrevederea între d-nii generali Averescu şi Maniu.

Pertractările continuă. Dar condiţiile puse de de d. Maniu provin numai de la d-sa şi fără asentimentul prealabil al celorlalţi fruntaşi naţional-ţărănişti.

Pe când d. Maniu discută mai departe chestia dizolvării parlamentului (pe care d. Averescu vrea s'o amâne), fruntaşii ţărănişti fac multe obiecţiuni împotriva întovărăşirii cu averescani.

In acelaşi timp, liberalii continuă lucrătura prin d-nii Goldiş şi Lapedatu. Liberalii vor să obţie o mare ruptură în sânul partidului naţional-ţărănesc.

O INDRAZNEAŢA ISPRAVA A D-LUI C. CERCHEZ

Unde-i fondul refacerei?— Combinaţia cu Banca Generală

Aflăm despre o îndrăzneaţă ispravă pe care a făcut-o d. C. Cerchez cu aşa zizul „fond al refacerii", care nici măcar nu este al Camerei de Comerţ, ci numai este lăsat în priceperea şi administrarea Camerei.

Când d. Cerchez a venit în fruntea Camerei, a luat fondul refacerei care era în depozit la băncile Dacia şi Moldova şi l-a depus la Banca Generală, o bancă nou înfiinţată şi care nu putea să prezinte prea multă siguranţă.

Dar de ce tocmai la Banca Generală? Fiind-că acolo preşedinte al consiliului de administraţie şi al comitetului de direcţie este d. Mihai Negruţi, cumnatul d-lui Cerchez. Administrator delegat al Băncii este d. I. G. Popovici, tovarăş cu d. Cerchez la Camera de Comerţ; iar membrii în consiliu d-nii I. Tessaru Tg. Frumos, avocat C. Faur etc. partizani de-ai d-lui Negrutzi.

D. Cerchez a vrut să facă înlesniri băncii prin depunerea unei sume mari de bani. Şi pentru acest scop a găsit foarte nimerit fondul refacerii. Toate încasările s'au vărsat acolo şi astfel depozitul s'a urcat la vre o 800.000 lei.

*

Dar banca Generală n'a prea făcut afaceri strălucite şi a intrat într'o acută lipsă de numerar Se cunoaşte cazul reclamaţiei la parchet de către Divizia din Buzău pentru nerestituirea unui depozit.

Inchipuiţi-vă cât de greu i ar fi venit băncii să pue la dispoziţia celor în drept fondul refacerii în sumă de 800.000 lei.

Şi aflăm că d. Cerchez, pentru a uşura situaţia amicilor d sale dela banca Generală, a făcut o combinaţie uluitoare.

Ni se spune că d. Cerchez a cumpărat cu fondul refacerii 140 vagoane cu lemne, pe care banca le avea prin judeţul Bacău, unde se găsesc şi acum.

*

Cerem lămuriri urgente, căci e vorba de un act foarte grav.

Se ştie că fondul refacerii este proprietatea diferitelor instituţii din Iaşi şi în special a Primăriei, căreia îi revin jumătate din taxele percepute. De asemenea fondul are o destinaţie anumită.

Ar urma deci că d. Cerchez a dispus într'un chip inadmisibil, de o sumă care nu-i aparţinea nici d sale, nici Camerei de Comerţ, şi fără a lua măcar avizul comitetului însărcinat cu administrarea fondului.

Incăodată, cerem lămuriri urgente.

Şedinţa de astă noapte a Camerei

Bucureşti 18.— *Camera.* In şedinţa de astă noapte d.Bulfinschi (majoritar) a declarat că guvernul face politică de continuitate, însă numai în ce priveşte chestiunile mari, care interesează ţara. Oratorul se declară contra luptei de clasă şi critică partidul naţional-ţărănesc. Incheie, cerînd să se respecte libertatea presei.

Ionescu-Boteni (majoritar) contestă partidului naţional-ţărănesc orice valoare politică. Atacă personal pe d. Mihalache pe care îl consideră un simplu învăţător dela Topoloveni.

Cuvântarea d- ui Boteni, prost gândită şi prost expusă, a provocat ilaritate generală.

INFORMAŢII

x Deoarece biserica Sf. Neculai din Botoşani este un monument istoric, pro opopul de Botoşani a făcut o cerere Mitropoliei, pentruca biserica să fie reparată aşa cum se cuvine.

x D. avocat Albert Abramovici a fost bătut ieri pe sala facultăţii de litere şi filosofie, de cîţiva studenţi creştini.

Bine înţeles, cazul acesta nu-i izolat.

Opereta din Vilna

Teatrul Sidoli

Astăzi Sâmbătă 18 Decemb. — seara la 9 jum. — Penultima reprezintaţie

NOU PREMIERA NOU

Cântarea Cântărilor

Splendidă operetă în 4 acte, jucată de întreg ansamblul trupei. — O splendoare a artei muzicale şi scenice

Mâne Duminică 19 Decemb. — Irevocabil ultima reprezentaţie de — — — — ADIO — — — —

NOU ORIGINAL MODERN

MARE PIK-NIK MUZICAL, COMIC DRAMATIC ETC.

cuprinzând tot odată un ramas bun iubiţilor ieşan.

Programul va conţine între altele **A 6-a SOŢIE** (Nunta Ţărănească (1 act)

apoi: Concert, Conferinţe, Humoristică, Dicţie, Cuplete etc. etc. etc.

REVOLUŢIA IN LITUANIA

MEMBRII GUVERNULUI ARESTAŢI

Berlin 17.— Din Memel se anunţă că astă noapte la orele 3, guvernul din Kovna a fost răsturnat printr'o revoluţie. Membrii guvernului ar fi fost arestaţi, iar şeful revoluţiei, Smetana ar fi luat conducerea noului guvern.

In toată Lituania s'a decretat starea de asediu. Comunicaţiile telegrafice cu Kovno sunt întrerupte.

Descoperirea unor asasini

Bucureşti 18.— Asasinii soţilor Mustea de la Florească au fost descoperiţi arestarea lor e iminentă.

HALUL STATULUI ROMÎN

IARĂŞI SPECULA CU VAGOANE

Ministerul comunicaţiilor a împrumutat numele său unor consoţii de comisionari de la Cernăuţi ca să împrumute 2000 vagoane de marfă de la Polonia. Consorţiu este obligat să cedeze statului 40 la sută din vagoanele închiriate, iar 60 la sută le speculează pe cont propriu, cu un comision de 4000 lei de vagon.

Conform ordinului Ministerului, vagoanele poloneze se încarcă imediat ce sosesc în staţie. Precăderea firmei Mihailescu et C ie a luat deci o nouă formă.

Specula începută acum 10 zile este în toiul său.

In jurul legii presei

Bucureşti 18 Eri după amiază ziariştii au fost la d. Cudalbu, ministrul justiţiei, pentru a discuta asupra legii presei.

Proectul este întocmit şi va fi dat publicităţii înainte de Crăciun.

CONGRESUL PROFESORILOR LICEELOR-MILITARE

După amiază a avut loc a doua şedinţă a congresului profesorilor de la liceiele militare.

După propunerea d-lui general Gorski, s'a admis o intervertire a ordinei de zi în senzul ca Duminică dimineaţă congresiştii să participe la un parastas ce se va oficia în Catedrala Metropolitană în amintirea profesorilor care nu mai sunt în viaţă.

Intrându-se în ordinea de zi, d. dr. M. Rădulescu-Chişinău, şi a dezvoltat conferinţa despre: „Psichologia colectivă aplicată la viaţa clasică".

In legătură cu această conferinţă, au vorbit părintele Cicerone Iordăchescu şi d-nii general Gorsky, Ilie Ioan-Craiova, Căpitan Eug. Prohontu-Cernăuţi, Grecu Vasile-Cernăuţi şi maior D. Zotta-Chişinău.

Apoi d. Radu Manoliu a vorbit despre „Psihologia colectivă aplicată la viaţa de şcoală".

După aceasta au mai vorbit d-nii Oct. Gheorghiu-Târgu Mureş, Grecu Valeriu, şi Preot C. Iordăchescu.

*

Congresul profesorilor liceelor Militare din ţară şi-a continuat lucrările astăzi dimineaţă. A prezidat d. gen. Al. Gorschi. S'au făcut diferite probe de predare cu elevii cl. VI-a, de către d-nii profesori: V. Petrovanu, Const. Botez şi Valeriu Grecu (Cernăuţi), care au dat un rezultat foarte satisfăcător.

Au urmat diferite discuţiuni şi propuneri făcute de d-nii profesori.

S'au scos în evidenţă principiile instituţiunei, insistându-se asupra întreţinerei şi legăturei dintre instituţiune şi elevi.

Congresul continuă după amiază.

Domnii comercianţi şi industriaşi care doresc să-şi plaseze reclamele lor în numărul de Crăciun al ziarului „Opinia" care apare în 8 pagini sunt rugaţi a le preda la timp.

ECOU

— *Dr. P. Schapira* fost asistent al medicului primar Lichtenstern din Viena şi medic al Secţiei I chirurgicale (Prof. Büdinger), s'a stabilit după o lungă practică de Spital, ca medic specialist pentru bolile de rinichi, beşică etc. în Cernăuţi, strada Alexandru cel Bun No. 9 şi dă consultaţiuni zilnic de la orele 10—12 înainte de masă şi de la orele 3—5 după masă.

ATENŢIUNE

Facem cunoscut că am încredinţat reprezentanţa exclusivă a drojdiilor noastre în aşi, numai vechiului nostru depozit *S. Fränkel* din *str. Anastasie Panu 28.*

Rugăm clientela noastră credincioasă a se aprovizionа pentru sărbători numai de la acest depozit care deţine drojdia noastră originală în mod direct şi o pune în consumaţie zilnic proaspătă. Rugăm a fi atent *la No. 28.*

„Drojdia Bragadiru"
Reprezentanţa G-lă a Fabricei de Drojdie
„D. M. Bragadiru" Bucureşti

Nou în România!!

Secretele „Magiei" mic volum *100* reţete *miraculoase* oricine va putea cunoaşte, secretele şi mijloacele, să devie energic, vesel şi *cuceritor.* Va putea face să reuşească în dorinţele sale. Va ştie să cucerească în dragoste, familiar, afaceri. Va putea înlătura orice duşmănii şi răsbunări. Pentru orice sex.

100 lei volumul complect la *Săvescu, str. Albineţi 37 Iaşi* şi Librăria V. Alexandri str. I. C. Brătianu (aproape Lăpuşneanu).

Cartonage

pentru orice fel de industrii: produse alimentare, chimice, cofetării, farmacii, mode, tricotaje, încălţăminte, parfumerii, făbrici de săpun, etc.
execută prompt, conştiincios şi cu preţuri convenabile. — Cereţi oferte
Fabrica SIMON GOLDŞTEIN
Iaşi, str. Gh. Mârzescu 22

Funcţionari de birou

fără garanţie îşi pot câştiga în orele libere Lei 300—500 zilnic, contra comision se caută. Adresaţi-vă biroului
„Asigurarea Românească"
IAŞI, str. Lăpuşneanu 17—19

Alarma
Pentru Sfintele Sărbători
Mare reducere de preţuri
la vinurile pentru domiciliu
Numai 20 şi 24 lei litrul
vin alb şi roş, v chi şi nou
la IANCU SOLOMON
Strada Gh. Mârzescu 15
Puteţi gusta, spre a vă convinge de excelenta calitate a vinurilor puse în consumaţie.

Blănuri ultimele noutăţi ale sezonului, se găsesc la Mag. de manufactură
ATLAS
STRADA ŞTEFAN CEL MARE No. 3
de la firma **R. Finn Leipzig.** Brül 21
Cu sucursale: Chişinău str. Alex. cel Bnn 10
Iaşi, strada Ştefan cel Mare 3.
şi sunt puse în vânzare cu preţuri excepţionale.
A ne vizita spre convingere

„INLESNIREA"
VINDE TOATE IN RATE LUNARE
Iaşi, Ştefan cel Mare 11, Tel. 362

„LA TAIFUN"
STR. CUZA VODĂ 69
DESFACERE TOTALĂ A RAIONULUI
de INCALŢAMINTE
cu preţurile dela 200 până la 500 lei per.
A sosit LÂNĂ LAIE
spălată şi scărmănată Lei 125 Kgr.

PIETRE de MOARA Masive
Originale franceze LA FERTE SOUS JOUARRE
de 36, 42 şi 48 ţoli
furnizează din depozit:
WATSON & YOUELL
Strada Ştefan cel Mare No. 27 | 29
— I A Ş I —

Faceţi cura cu Depurativul Salparil
Cel mai puternic depurativ al sângelui
recomandat contra maladiilor: *gută, litiaza renală, boli de piele, ecseme, boli sifilitice,* etc. şi în orice afecţiuni ale sângelui viciat.
Depozitul general: FARMACIA Dr. KONYA — IAŞI
in provincie, contra ramburs.

ŞTIRI DIN ŢARĂ ŞI STRĂINATATE

Criza politică

se menţine în Germania

Berlin 18.— Desbaterile care au avut loc eri în Reichstag n'au dus încă la o clarificare a situaţiei politice interne, ci dimpotrivă, în urma discursului lui Scheidemann a făcut să izbucnească criza.

Soarta guvernului depinde acum de atitudinea naţionaliştilor germani. In orice caz, discursul lui Scheid mann a înlăturat pentru un timp posibilitatea formării marei coaliţiuni.

Din Roman

Adevărul supără! --Inzestrarea corpului de pompieri.—Pentru însănătoşirea regelui.

Roman 18.— Pentru că reporterul ziarului local „Cuvântul Romanului“ publicase mici anchete prin care arăta starea deplorabilă în care se găsesc câteva străzi din oraşul nostru, (care sunt complectamente lipsite de apă şi lumină) comisia edilitară s'a „supărat“ şi-a dat ordin tuturor patronilor tipografi de-a nu mai tipări ziarul.

Ba mai mult; mulţi vânzători de ziare au fost şi arestaţi, — iar directorul ziarului a fost ameninţat... că va fi expulzat.

*

Intru'cât numeroasele incendii deveniseră o plagă pentru cetăţenii din cartierele mărginaşe, primăria a adus o nouă motopompă. Eri au avut loc câte-va experienţe care au reuşit complect.

*

Administraţia uzinei electrice din localitate spre a face o surpriză cetăţenilor de anul nou, va lăsa lumina să arză şi de la ora 1 noaptea. Căci până atunci nu ştim de ce sistematic la miezul nopţei se stinge lumina.

*

Conform ordinelor primite se vor oficia mâne la toate sinagogiile din localitate servicii divine pentru însănătoşirea Regelui. LAZU

BUGETUL

administraţiei P. T. T.

Proectul de buget al administraţiei p. t. t. pe 1927 prevede la venituri suma de 1.768.827.900 lei faţă de 1.319.000.000 lei din anul curent.

Venitul poştal a fost evaluat la 900 milioane lei.

Venitul telegrafic a fost fixat la 420 milioane lei, faţă de 27 milioane lei, din anul curent.

Venitul telefonic 348 milioane lei adică cu un spor de 88 milioane lei peste realizările probabile ale anului în curs.

Subvenţia ministerului de finanţe care o plăteşte direcţia pentru desfacerea produselor R. M. S. a fost fixată la 100 milioane lei.

La „venituri întâmplătoare“ s'a trecut suma de 327 mii lei.

La cheltueli bugetul prevede suma de 1.268.827.900 lei faţă de 1.170.236.522 lei din anul curent.

Lucrările Parlamentului

Camera

Continuă discuţia la Mesaj.

D. I. G. Duca.—trece în revistă pe scurt partidele oposiţiei: D. A. Cuza e un mic Jupiter care aruncă fulgere în minorităţi. Naţional-ţărăniştii sunt ca evreii care, după cele 10 porunci, aşteaptă să intre în ţara făgăduinţei; se teme însă că vor trebui să aştepte şi ei 40 de ani, cum spune Biblia. Răspunde apoi d-lui Manoilescu, care atacase doctrina partidului liberal. Spune că acest partid nu-a al plutocraţiei bancare, ci reprezintă toate clasele ţării.

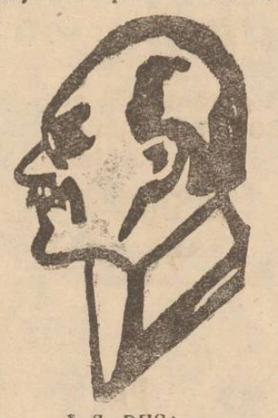

I. G. DUCA

Critică aplicarea legii administrativă, politica minorităţilor, atacă pe d. I. Petrovici. Ocupându se de politica externă, aprobă tratatele încheiate cu Franţa şi Italia. Felicită pe d. Mitilineu pentru reînoirea pactelor de neagresiune cu vecinii.

*

D. *I. Viller* (maghiar) cere guvernului să-şi împlinească făgăduelile făcute maghiarilor.

D. *N. Iorga*, arată că minoritătile nu trebuesc favorizate unele în detrimentul altora.

Oratorul ridiculizează partidele de opoziţie şi recunoaşte forţa liberalilor.

Critică concepţia financiară a guvernului, care se lasă condus de concepţia „prin noi înşine“ a d-lui Vintilă Brătianu, în loc să facă apel la capitalurile străine pentru punerea în valoare a bogăţilor ţării.

Aprobă tratatul cu Italia, dar cere grabnica satisfacere a recunoaşterei Basarabiei de către guvernul din Roma.

Propune unirea tuturor pentru salvarea patriei.

*

Senatul

Fac comunicări d-nii Metzulescu, Aurel Alexandrescu, Molnar, Ion Purcăreanu.

Mitropolitu Pimen unindu-se cu părerea antevorbitorului, arată dezastrul alcolismului la sate.

Episcopul Bartolomeu cere să se aducă în parament legea pentru combaterea alcoolismului.

D. Clinciu arată că profesorii secundari au fost nedreptăţiţi cu prilejul unificării salariilor.

D. Sbiera, în chestie personală, aduce grave învinuiri d-lui I. Nistor.

Senatorii liberali protestează. Urmează scandal.

D. I. Nistor răspunde, arătînd activitatea sa în Bucovina.

NUMĂRUL DE CRĂCIUN al ziarului „Opinia“ va apare Vineri 24 Decembrie, IN 8 PAGINI.

Reclamele şi anunciurile se primesc de pe acum.

Două doamne arestate în Iaşi

Ele sunt învinuite de a fi autoarele furturilor de bijuterii din ultimul timp

Am relatat la timp despre furturile de bijuterii săvârşite în ultimul timp. Ca autori ai furturilor erau bănuite două d-ne, bine îmbrăcate care vorbeau numai nemţeşte.

D-nele au fost puse în urmărire.

*

Eri, două d-ne bine îmbrăcate s'au prezintat la locuinţa d-lui S. B. un cunoscut comerciant din str. Ştefan cel Mare.

Ele au relatat gospodinei casei, că sunt misionarele unei societăţi din Cernăuţi, care are de scop strângere de fonduri pentru fetele sarace.

D-na a donat o sumă de bani.

In timp ce gospodina căuta să le trateze cu ceva, cele două d-ne, au şi rotit ochii jur împrejur.

Dar spre nenorocul lor şi-a făcut apariţia stăpânul casei.

Surprinse, cele două străine, au rupt-o de fugă.

Urmărite de poliţie, ele s'au ascuns în gangul caselor Nic. Nedelcu din strada Anastasie Panu.

Au fost însă găsite de un sergent, care le-a condus la poliţie.

Cercetările urmează.

Bancnota cu bucluc

Un negustor intră în bucluc. E vorba de o tâlhărie ?

La ghişeul Băncei Naţionale s'a prezintat eri un oare care Gh. Dima din şos. Ipsilant No. 2, relatând că a fost atacat pe şoseaua Naţională de doi indivizi.

In lupta pe care a dat-o cu bandiţii, care voiau să-i smulgă banii ce-i avea în mână, locuitorul a rămas cu o fâşie dintr'o bancnotă de 1000 lei. Locuitorul a rugat să fie arestat oricine se va prezenta să schimbe restul bancnotei.

*

Intr'adevăr nu trecu mult şi se prezintă un individ să schimbe tocmai acea bancnotă.

Arestat şi condus la Comisia III, a declarat că se numeşte Ion Olăeru, Comerciant în piaţa Sft. Spiridon. El a spus că a cumpărat fâşia de bancnotă cu 150 lei, dela o săteancă.

Cercetările continuă cu greu, întrucât şi reclamantul a dispărut din localitate.

De la Consiliul de miniştri

Ieri dimineaţă s'a întrunit consiliul de miniştri care a examinat legea de reorganizare c. f. r. în legătură cu înfiinţarea subsecretariatului căilor ferate.

S'a revenit asupra măsurii de a se interzice funcţionarilor ceferişti exerciţiul dreptului de vot.

S'a reuunţat la controlarea averii ceferiştilor, rămînînd să se făurească o lege pentru controlul averii tuturor funcţionarilor statului.

S'a hotărît sporirea numărului membrilor consiliului de administraţie al c. f. r. şi s'a aprobat proectul de înfiinţarea unei fabrici de reparaţiuni la Ploeşti.

Comoara din Voineşti

va fi depusă în muzeul de antichităţi din Iaşi

Ministerul instrucţiunii a trimis o adresă ministerului de interne în care îi atrage atenţiunea, să dea ordine autorităţilor respective din Iaşi, pentru ca obiectele găsite în com. Voinesti—şi despre care s'a vorbit şi în Parlament—să fie predate muzeului de antichităţi din Iaşi, unde se păstrează şi alte colecţiuni donate de acest judeţ.

INFORMAŢII

x *Din Londra s'au răspândit iarăşi bazaconii în legătură cu problema noastră dinastică. O ultimă telegramă londoneză înştiinţează presa mondială că... regina Maria a fost proclamată regentă în locul prinţului Neculai!*

Oare nu s'ar putea ca legaţia noastră din Londra să paralizeze acţiunea oficinei de ştiri falşe?

x *Se pare că secţia agricolă de pe lângă facultatea de ştiinţe din Iaşi, nu va mai fi transformată în facultate.*

Deocamdată va fi în ţară o singură facultate agricolă,—cea de la Herăstrău (Bucureşti).

x Tribunalul secţia III, a acordat un moratoriu de 6 luni, engrosistului de vinuri Strul Leizerovici din strada Adamache.

Deasemenea a rămas să se pronunţe azi, în cererea de revocarea moratoriului engrosistului de vinuri Zigmund Katz.

x La biserica Barnovschi din localitate, a avut loc eri seara solemnitatea trecerei la creştinism a d-rei Ghizela Lovacsberemze din str. Cuza Voda No. 42.

Părinţii fetei, au azistat la oficierea botezului.

x Un însemnat număr de tineri basarabeni, au fost suprinşi de Siguranţa de Soroca, pe când vroiau să treacă Nistrul spre Ucraina.

Ei au declarat că vroiau să părăsească ţara pentru a se sustrage de la datoria de ostaş.

Joi 23 Decembrie
Festivalul „Macaby“

x La universitatea din Roma s'a inaugurat cursul de limba romînă care-i predat de prof. Claudin Isopescu.

x Comisia disciplinară a Casaţiei a pus în disponibilitate pe timp de 2 ani, pe d. Leonida Petrescu, preşedinte al trib. Cluj.

x La Bacău focul a distrus fabrica de cafea Atamian şi depozitul de saci Lupu. Pagubele se urcă la 5 milioane lei.

x D. ministru I. Petrovici soseşte mâne dimineaţă în localitate.

Va fi întâmpinat în gară de numeroşi membri ai partidului poporului, care-i vor face o primire călduroasă.

— „Primirea aceasta—ni spune un fruntaş averescan—o suntem datori d-lui Petrovici, *care a consimţit la dizolvarea consiliului municipal*“.

Dar d. Petrea ?

— „D. Petrea încă ezita !“.

x Concert simfonic.— Duminică 19 Decembrie, ora 10 jumătate, va avea loc la Teatrul Naţional, întâiul concert simfonic dat de orchestra conservatorului, sub conducerea d-lui Carol Nosec.

Programul: *Mozart*, Simfonia 39 mi bemol major (Adagio Alegro, sudante con Moto, Menuetto, Finah-Allegro *Jean Rameau*, Trei piese de baiet (Menuet din „Platée“, Musette din Fêtes d'Hébé şi Tambourin din Fêtes d'Hébé) *Nicolai*: Uvertura din opera „Femeile vesele din Windsor.

x Camera Agricolă, a fost convocată pentru mâine după amează.

x Până şi d. M. Wachtel se mută spre sud. Noua sa fabrică de sfoară de Manila, a fost înfiinţată la Galaţi.

Sfoara de Manila importată ajunsese la detailişti 100 lei kgr. în cât pentru secerea cu maşini legătoare sfoara singură era mai scumpă de cât preţul secerei cu braţele.

x *Incidentul Cudalbu — dr. Lupu.*— D. ministru Cudalbu a declarat că n'a înţeles să ofenseze pe d. dr. Lupu şi că regretă incidentul.

In consecinţă martorii amblor părţi au declarat incidentul închis.

x Studenţii evrei faţă de maltratările care au reînceput la Universitate, au întocmit eri un memoriu, pe care-l vor preda mâine d-lui Petrovici, ministrul instrucţiei.

x I. P. S. S. Mitropolitul Pimen se reîntoarce din Capitală mâine dimineaţă.

x *Ceartă între generali.*—Comitetul inspectorilor armatei, întrunit ieri, s'a ocupat de diferite proecte militare, dar n'a examinat incidentul dintre generalii Lupescu şi Mărgineanu.

Această chestie a fost lăsată în seama primului ministru. Probabil că va fi deferită unui juriu de onoare.

x O delegaţie compusă din d-nii primar Petrea, Inspector Ciurea, Mărgărint şi Pancu va prezenta mâine d lui Ministru Petrovici, pentru a interveni să se acorde gratuit un teren, pentru căminul ucenicilor. Iaşului.

x Se cercetează de poliţie dispariţia funcţionarului de la Percepţia I fiscală I. Mitru care ar fi luat cu sine peste 150.000 lei.

x In jurul Halei au fost arestaţi doui ruşi suspecţi, bănuiţi a fi trecut Nistrul clandestin.

La cercetări ei n'au putut răspunde, neputând vorbi românește.

x Un furt prin „grant“ a fost săvârşit eri pe str. Lozonschi.

Săteanul N. Ungureanu din Plugari, a fost jefuit de o mare sumă de bani încasată de la Banca Iaşilor.

x Astă seară are loc la clubul din Piaţa Unirei adunarea generală a membrilor organizaţiei liberale.

Adunarea are ca scop reorganizarea sectoarelor din oraş şi judeţ.

x **De la organizaţia naţional-ţărănistă.**— Ieri seară a avut loc şedinţa organizaţiei naţional-ţărăniste prezidată de d. prof. N. Costăchescu.

Senatorul Universităţei ieşene a făcut o expunere asupra situaţiei politice, inzistând asupra forţei naţional-ţărăniştilor în Ardeal.

S'au făcut diferite comunicări. La urmă s'a hotărât ca de Joia viitoare să se întocmească un program de organizare în oraş şi judeţ. Fruntaşii locali se vor duce la sate spre a da viaţă sectoarelor.

In oraş deasemenea nu se va neglija campania de reorganizare.

x Un medic talş descoperit în judeţ.— D. dr. Vasiliu, medic şef al judeţului, în una din anchetele făcute în judeţ, a dat peste o oficină de medicină clandestină.

*

Oficina ar fi condusă de un anume Badran care se dă drept medic şi consultă la toate boalele şi face injecţiuni cu diferite serumuri.

La serviciul sanitar s'au adunat fiolele şi instrumentele de care se servea Badran căci cazul va fi deferit parchetului.

După constatările făcute de d. dr, Vasiliu, aflăm că falşul medic încasa onorarii de 3 şi 400 lei de vizită, adică de două ori cît un profesor din Iaşi.

x Astăseară la ora 7 are loc la Şcoala normală „Vasile Lupu“ serbarea datinelor strămoşeşti de Crăciun şi Anul Nou.

Programul cuprinde coruri ocazionale, recitări, precum şi piesa „In ziua de sărbători“ a *protului Savin.*

x Duminecă 19 Decembrie la ora 3 fix va avea loc o şezătoare literară muzicală la cercul „Ronetti Roman“ în sala „Cultura“.

Va conferenţia d. dr. Weisselberg.

Va urma muzică, lectură, declamaţie.

Intrarea liberă.

x Epitropia spitalului israelit pare hotărâtă a amâna soluţionarea numirii unui medic primar în locul regretatului dr. Zilberştein, până la primăvară, când va avea loc redeschiderea spitalului.

De altfel, lucrările de restaurare continuă, fără întrerupere.

x TEATRUL NAŢIONAL.— Ordinea spectacolelor.

Astă seară se va juca „Nataşa“.

Duminecă 17 ora 10 jum. *Primul Concert Simfonic.*

Dum. mat. ora 3 „*Comedia Vieţii*“.

Dum. seara „*Nataşa*“.

Marţi 21 Decem. „Bărbierul din Sevilla“.

Biletele la Agenţia Teatrală Braşcu.

Ondulaţiuni cu apă

Tunsori moderne Bébé şi Garçonne

Manucure, Peducure, Masage de faţă cu aparate electrice, Decoloratul şi tincturatul părului cu oleum liquid, pastă şi praf se execută în mod artistic la salonul de coafură de domni şi doamne

GEORGES VOGT

Str. Lăpuşneanu 10

Spălatul părului şi uscatul cu aparat electric se poate executa de la ora 8 dimineaţa.

DOCTOR
Tr. Mihailescu
asistent universitar
chirurg secundar gynecolog la spit. Maternitatea
BOLI DE FEMEI, GENITO-URINARE-SIFILIS
Str. Lăpuşneanu No. 18, etaj
Telefon No. 164
Consult. 1—3

DENTISTUL
I. KREIMER
Piaţa Unirei 18
(lângă Berăria Luther)
execută orice fel de plombe şi dinţi artificiali în platină, aur şi cauciuc. — Extracţii absolut fără durere.— Pentru d-nii militari, funcţionari şi elevi reducere.
Consult. 9—1 şi 2—7

Farmacia şi Laboratorul Dr. L. CONIVER

Sobe de Teracotă
PARCHETE
prima calitate, stejar slavon
Birou de Construcţii
Ing. A. KLEPPER
Str. Ştefan cel Mare 4
în curte

DOCTORUL
Marcu Caufman
Boli interne, venerice şi sifilis
Consult. 3—7
Strada Palat 52 — Iaşi

CRONICA GEOGRAFICA

(Continuare din pag. I-a)

nni continent a cărui periferie este înţesată de vulcani.

A fost acolo pe cât se pare—dealungul istoriei pământului — o luptă formidabilă între frig şi foc.

Iceberg urile cari se desfac din această regiune sunt, parese formidabile, stratificate orizontal în pături fine şi compacte, colorate în chip admirabil. Ele erau cunoscute încă mai dinainte prin vânătorii de balene, cari în felul lor sunt nişte exploratori de seamă şi foarte curajoşi.

„Balenierii“ forfotesc astăzi pela polul sud, unde vânzarea balenei este cu deosebire fructuoasă; balenele dela polul nord au fost măcelărite şi vânate cu atâta furie şi lipsă de chibzuială pentru reproducerea lor, încât un nou „teren“ de vânătoare se impunea.

Shackleton părăsise Noua-Kelandă la 1 Ianuarie 1908; la 23, trecea peste bariera de gheaţă de 40 metri înălţime; în Octombrie, el atinse polul magnetic austral şi la finele lunii Martie 1909, ziarele engleze erau informate din Noua-Kelandă, despre succesul explorăţiunii Shackleton, depe bordul vaporului „*Nimrod*“.

Cei 170 km. până la polul sud au fost străbătuţi de către faimosul explorator Amundsen abia în 1910—1912. Tot el, la sfârşitul lui Iunie 1918, a pornit pe vasul „Maud“ spre regiunile arctice, în scopul de a atinge şi polul nord, până la care asemenea nu se putuse încă ajunge nici până atunci şi nici până azi (decât doar cu dirijabilul prin aer).

DR. N. E. IDIERU
Fost Profesor secundar

BIBLIOTECA UNIVERSITĂȚII IAȘI
Biblioteca Universității Loco

ANUL ... 373 — 3 LEI EXEMPLARUL — MARȚI 21 DECEMBRIE 1926

ABONAMENT
Lei 1000 pe u...
„ 500 ...
„ 300 ...

OPINIA

ZIAR POLITIC COTIDIAN

ANUNCIURI
se primesc la toate
Agențiile de Publicitate
și la
Administrația ziarului
Iași—Str. Gh. Mârzescu 17

... CERCHEZ ȘI „FONDUL REFACERII"

Bieții cetățeni ai Iașului, cu apatia lor orientală, de sigur că nu știu că „fondul refacerii" din care o parte — 800,000 lei — a fost sacrificată de d. Cerchez președintele Camerei de Comerț, (pentru a salva pe cumnatul său d. Mihail Negruzzi),—nu era căzut din cer, ci format din sângele lor al tuturora, până la cel din urmă bordei, picătură cu picătură.

*

Dela 1922 orce marfă intra în Iași, de la porumbul pentru mămăliga saracului până la mătăsurile bogaților, plătea peste toate cheltuelile, un colac care însemna până la 50 bani, la suta de lei, pentru amăgitorul fond de „refacerea Iașului".

Taxa o plăteau la origină, numai comercianții care la rândul lor o încasau de la consumatori. Mai târziu taxa s'a întins și asupra particularilor. Cine să refuze obolul său pentru o datorie așa de sfântă; refacerea Iașului distrus de frații refugiați la noi în timpul răsboiului?

Acest imposit, vechile taxe de la barieră desființate de legea Emil Costinescu, n'a fost pus de vr'o altă lege. D-nii Ștefăniu, prezidentul Camerei de comerț; Scutariu directorul regional al C. F. R.; Toma, primarul Iașului, au strâns într'o întrunire la Camera de comerț, pe notabilitățile comerțului și industriei ieșene; le-au arătat nevoile urgente ale serviciilor lor; i-au convins că pentru refacerea Iașului n'au de așteptat mare lucru de la Stat și, că Iașul nu poate fi refăcut de cât prin „noi înșine".

Apelul inițiatorilor, a mișcat inimile comercianților mosaici și creștini, care au consimțit în numele lor și al consumatorilor, să plătească acest impozit, care însemna câte-va puncte la scumpirea vieții.

Camera de comerț a instalat agenți speciali și la mărfurile bagaje și la mărfurile de mare și mică viteză, care încasau taxele.

Fondul de refacere constituit din aceste taxe, trebuia împărțit între Camera de Comerț 10 la sută, Primărie 50 la sută. C. F. R. serviciile Iași 20 la sută, sindicatului ziariștilor 5 la sută, restul pompierilor și gardiștilor. Camera de Comerț a trecut cota sa la bugetul ordinar.

Primăria și-a risipit cota în cea mai mare parte în diurne. Căile ferate făceau lucrări: magazia nouă de la gară; canalizarea stradei Zugravilor și pavarea ei etc. iar Camera achita pe antreprenori.

*

D. Nițescu făcuse un plan de refacerea gărei Iași pentru ca călătorii de cl. III și a IV-a să aibă altă sală de așteptare de cât piața gărei cu crâșmele învecinate și să nu scape trenul pentru că coada ghișeilor era prea mare. Aștepta ca să aibă de primit din fondul refacerei o rată de 2,000,000 lei ca să dea lucrările în antrepriză.

Cei 800,000 lei plasați de d. Cerchez la d. Mihai Negruzzi, erau ai Căilor ferate. D-nii Toma și Petrea primarii cu lăzile goale, încasau partea Primăriei dacă nu în fie care zi, cel puțin în fie care săptămână; d. Cerchez a cheltuit fondul refacerei, ca un fond extrabugetar pentru înzestrarea Camerei de Comerț, cu simandicoasa sa prezidenție; d. Nițescu alergînd după maibine, a aflat din „Opinia" că fondul C. F. R. a fost plasat la d. Negruzzi, pe care d-sa acum 2 ani l'a plimbat prin parchet și Camera de punere sub acuzare.

D. Cerchez a înstrăinat deci un fond care nu era macar al instituției care are nenorocirea să fie prezidată de d-sa. Faptul constitue numa un quasi delict civil, sau un delict penal?

Să examinăm.

ASPECTE

Bruta omenească

Impotriva realității, care continuă mereu să fie a sălbătăciei, ne obstinăm unii să propagăm iubirea aproapelui și pilda faptelor bune; înclinați spre blândețe, prin temperament și educație, luptăm pentru răspândirea religiei umanitariste, predicând desființarea hotarelor fixate de culoarea pielei și de rivalitățile naționale.

Știm că truda noastră este grea; pentru dânsa pătimim insulte și silnicii, dar purtăm mai departe nădejdea unor vremuri cari vor trebui să aducă izbânda credinței noastre.

Pacifismul și înfrățirea între oameni rămân idealul celor cu adevărat civilizați; dincolo de ele nu există operă durabilă; ura și brutalitatea n'au adus niciodată fericirea popoarelor sau a indivizilor.

Și totuși, exemple de sălbătăcie apar zilnic, pretutindeni; în America democrației miliardare cu statuia libertății drept firmă, linșarea negrilor se practică destul de des: autoritățile stau impasibile, lăsând mulțimii plăcerea de a-și exercita violența pe pielea bieților negri, după cum la noi acelaș sport al violenței se exercită asupra evreilor, scoși de sub scutul legilor, cu toate declarațiile de amor ministerial...

Oamenii sânt răi. Toate învățăturile, toată străduința propagandiștilor iubirii, par a fi în zadar; se produc atâtea crime, atâtea excese, atâtea mizerii, încât ajungi câteodată să te îndoești de diferențierea dintre fiară și om. Este care numai o vremelnică întunecare, sau o definitivă întoarcere la caverne?

Ziarele au publicat de curând următoarea telegramă din Londra: „Se anunță din Shangai că vaporul „Lienshing" s'a împotmolit pe bancurile de nisip aflătoare la o sută chilometri depărtare de Shangai și s'a scufundat. Toți pasagerii și ofițerii străini au fost salvați; nu se știe ce au devenit patruzeci de pasageri chinezi aflați pe bord".

Nu se știe ce au devenit cei patruzeci de pasageri chinezi? Ei au fost lăsați în voia valurilor, să se înece, în vreme ce toți pasagerii europeni și americani se salvau pe bărci; ei au fost părăsiți în clipele cele mai tragice ale naufragiului, pentrucă aveau o vină de expiat: erau galbeni. Telegrama din Londra nu precizează dacă printre cei patruzeci de chinezi erau femei și copii, dar desigur că erau; aceasta nu i-a împiedecat pe cavalerii ofițeri străini să se desintereseze complect de soarta lor.

Telegrama menționată închide una din cele mai grozave tragedii ale mării și ale ticăloșiei omenești; ea dovedește câtă mizerabilă sălbătăcie ascunde sufletul omului și cât de fără limite este ura de rassă.

Cu toate acestea, împotriva exemplelor identice acestuia ale bestiei ce trece pe lângă noi, vom stărui să credem în posibilitatea înfrățirii și să o predicăm, cu riscul de a fi linșați, bătuți sau lăsați la voia nenorocirii, când întâmplarea ne-ar pune față în față cu brute aidoma cavalerilor ofițeri de pe bordul vasului „Lienshing"...

G. SPINA

Au eșuat pertractările țărănisto-averescane?

Un ziar anunță că pertractările între d-nii Averescu și Maniu s'au terminat fără nici un succes.

In or ce caz, e semnificativ că în presă și la tribuna Camerei s'au produs, în ultimile două zile, atacuri violente între cele două partide. Și bine înțeles că în asemenea condiții nu se poate făuri o fuziune sau o colaborare.

E semnificativ deasemenea faptul că atacurile violente rostite în Cameră de d. Duca la adresa d lui Manoilescu, au fost ascultate fără murmur de majoritate și de banca ministerială.

Concluzia ar fi deci că s'a renunțat la frontul anti-liberal, și că d. Manoilescu a fost abandonat de șeful guvernului.

Regimul averescan a rămas sub tutela liberală.

X.

CRIZA GERMANĂ

Dr. Marx cancelarul german, care a fost răsturnat prin votul Reichstagului.

HAOSUL CHINEZ

Țara amenințată a se împărți în trei state

D, Miles Lampson, noul ministru al Angliei în China, continuă tratativele cu d. Eugen Șen, ministrul de externe al guvernului chinez din Canton. Tratativele au loc prin mijlocirea directă a bolșevicilor ruși în frunte cu Iacob Borodin și Victor Stein.

Anglia și ruso-cantonejii studiază un proect de împărțire a Chinei în două țări autonome, cu guverne deosebite: o republică la nord și alta la sud de fluviul Yang-Tse.

Acest proect ar fi aprobat de Japonia; în schimb Statele-Unite se opun categoric.

Dar chestia e și mai complicată din pricina proviinciilor din centrul Chinei, care vor să se grupeze și ele într'o țară aparte. Este deci tendința de a se înființa trei state chineze.

Haosul este sporit de anarhia militară. Aproape fiecare general (indiferent din ce tabără face parte) dă semne de independență și se poartă ca stăpân absolut în regiunea unde se află cu trupele.

Iată rezultatul intervenției străine care de zeci de ani exploatează China ca pe-o moșie particulară și face din chineji simple animale de muncă...

Din toată lumea

Norocul șoferului.— D-na Stella Woodward este o văduvă americană, în etate de 64 ani, și stăpîna a cîtorva milioane de dolari. D-na Stella avea foarte mare plăcere să se plimbe cu automobilul și să stea de vorbă cu șoferul ei,—băiat voinic, în etate de 22 ani.

Din una în alta, baba s'a amorezat de șofer și... l-a cerut în căsătorie. Acesta, pasionat și el... de milioanele babei, s'a grăbit să primească. Și astfel, șoferul a trecut de la volan pe canapeaua automobilului, alături de prea venerabila lui soție.

*

Prezență de spirit.— Se știe că teatrul „Apollo" din Roma a fost distrus de foc, cu care prilej au murit patru artiste și alte două persoane.

Incendiul de la „Apollo" a provocat o panică teribilă printre spectatorii unui teatru alăturat. Toți s'au repezit la ușile de ieșire și era primejdie că se vor strivi în înghesuială.

Dar șeful orchestrei a avut prezența de spirit să înceapă a cânta imnul național italian. Sub influența cântecului magic, publicul s'a liniștit și sala a fost evacuată fără nici un accident.

*

Cutremur de pământ.— Săptămâna trecută s'au înregistrat la insula Java 19 cutremure de pământ într'o singură zi.

In diverse localități, și în special la Proepoek, s'au prăbușit multe case.

*

O comoară într'un hambar.— Intr'un sat lîngă Rauen (Franța) niște moștenitori își împărțeau o moștenire sărăcăcioasă. Unul lua niște farfurii, altul o masă, altul o saltea etc. In timpul împărțelii, s'au găsit 5 cărți aruncate în colțul unui hambar. Unul din moștenitori a avut inspirația să cheme un librar. Acesta a constatat că e vorba de cărți foarte rare, din veacul XIII și XIV. Volumele au fost vândute imediat cu un milion lei.

INSEMNĂRI CRITICE

Poezia Românească

„Fluturi de noapte" de Otilia Cazimir— „Vitrinele toamnei" de Tudor Mușatescu—„A la manière de..." de Virgil Huzum

Fluturi de noapte

Dacă aș fi cetit volumul acesta de versuri, fără a cunoaște numele autorului, aș fi presupus totuș că e scris de o femee; căci strofele D-rei Cazimir sînt impregnate de o gingășie specific feminină.

In literatura contimporană, caracteristica poeziei este că se adresează în special inteligenții (Valery și chiar Rilke); la noi (Codreanu, Blaga, etc...). D-ra Cazimir însă face apel la suflet, sau mai exact, la senzibilitatea noastră. Deaceea „Fluturii de noapte" sînt un mănunchiu de imagini delicate, comparații fine, sentimente candide.

Autoarea e profund impresionată de lucruri, care, în realitate, par banale și care, în pana ei măeastră, capătă o nuanță deosebită. Din acest punct de vedere am putea cita poezia „natura moartă", o savuroasă descriere a fructelor.

In aceiași ordine de idei, era firesc ca inspirația D-rei Cazimir să se îndrepte către animalele mici, timide; e cazul poeziilor „melcul", „cârtița"..Dintre celelalte remarcăm: „interior", „craiu-nou" și în deosebi minunatele „strofe risipite",care ni se pare cea mai reuș tă poezie a volumului.

Maniera D-rei Cazimir amintește adese aquarela din pictură. Versul e dulce, suav, melodios.

Aș vrea să citez ceva, dar îmi dau seama ca aș trebui cita prea mult—aproape tot.

Vitrinele toamnei

Tudor Mușatescu e un nume nou în literatura noastră. Poezia sa se resimte de vădite influențe; în capitolul intitulat „strofe pentru o dragoste laică" îl găcești în multe locuri pe Minulescu.

Lexicul cu adjective ultramoderne îl caracterizează pe T. M; ca mărturie să menționăm poezia „matinală".

Inspirația volumului e tributară unui sensualism, din fericire, bine stăpânit.

Meritul autorului este că vede pe lângă poezia dragostei, și proza ei. Pentru aceasta am putea numi: „spazm", „bal mascat", „interior"...

(Continuarea în pag. IV-a)

Germanii liberi să se înarmeze

La ultima ședință diplomatică din Geneva, chestia principală era dacă să se mai exercite sau nu,—controlul militar interaliat în Germania.

Germanii erau acuzați că fac întărituri în beton la Koenigsberg și la granița Prusiei. Totuși germanii cereau suprimarea controlului. Diplomații au hotărât să satisfacă cererea germană, și de aceia au declarat că întăriturile din Prusia sunt... defensive.

Sub această distincție pur verbală, germanii se pot înarma, fără să-i mai controleze nimeni. Deaceia, hotărârile de la Geneva au provocat nemulțumire Poloniei, iar presa franceză de dreapta acuză pe d. Briand că a capitulat pur și simplu, creind „un Sedan diplomatic".

Leafa consilierilor de Curte de Apel

In urma protestului tuturor Curților de apel, contra gradului ce li se dădu-se consilierilor, în încadrarea generală a funcționarilor, consilierii de Curte au fost înaintați de la gradul de maior, la gradul de general de brigadă.

In memoriile prezentate de delegații Curților, se vorbea de hotărîrea magistraților respectivi de a depune la dispoziția Statului, or ce spor la salarul vechiu, dacă nu se modifică asimilarea din proect.

In pag. III-a

Ultima Oră

telegrafică și telefonică

Romanciera Christie a fost găsită

Două săptămâni Anglia a fost pasionată de misterioasa dispariție a romancierei Agatha Christie. Mii de persoane, împreună cu o întreagă armată de polițiști, scotoceau pădurile și drumurile țării. Vă închipuiți mirarea tuturor când s'a anunțat că d-na Agatha petrece liniștită la stațiunea balneară Harrogate (Yorkshire).

Chiar în ziua „dispariției", romanciera a sosit la stațiune și a descins la un hotel sub un nume fals. Apoi și-a trăit viața normală, lăsând lumea s'o caute prin păduri și iazuri...

Incă nu s'a precizat dacă d-na Agatha nu-i puțin deranjată la cap!

Datinele romînești și Creștinești

LA CRĂCIUN ȘI ANUL NOU

de *econom N. DĂRÂNGA*

Se apropie sărbătorile de iarnă; Crăciunul, Anul nou și Boboteaza, — cari pentru noi românii sunt cele mai simțite, mai dorite și mai bogate în petreceri și bucurii dintre toate celelalte sărbători de iarnă.

In adevăr. La Crăciun și Anul nou, noi ne desfătăm sufletul din moși strămoși în atâtea credinți, datini si obiceiuri: unele creștinești altele păgânești, unele având legături cu rosturile noastre gospodărești, cu nevoile, cu credințele și nădejdile noastre obștești; iar altele oglindind atâtea străvechi amintiri, ce ni s'au păstrat din tată în fiu si încă din vremurile păgânătății ale strămoșilor noștri Romani ca o dovadă mai mult de obârșia neamului nostru.

Umblarea cu icoana Nașterii și a Botezului Domnului (Ajunurile) Moș Ajunul, Colindele, Steaua, Vicleanul sau Irozii, Plugușorul, Sorcova, Vasilca etc. sunt atâtea datini și obiceiuri fără de cari nu se poate pricepe și simți Crăciunul nostru românesc și creștinesc și nici Anul Nou.

Aceste datini însă—din nenorocire se părăsesc pe unele locuri, iar pe alte locuri, dacă nu se părăsesc, se denaturează, se stâlcesc sau încă îs socotite ca mijloace de cerșit sau de câștigat bani ori de a fura, și în cel mai bun caz ca mijloace de petrecere pentru copii și nu ceace au fost și ceace trebue să rămână: datini curate, obiceiuri sfinte, moșteniri străbune, urări sincere cântece românești și creștinești, cari să-și însufletească cu adevărat sărbătorile Crăciunului și ale Anului nou!

Străinii și înstrăinații de lege ne-au făcut să părăsim sau ni-au stricat curatele noastre datini și obiceiuri deprinzându-ne cu jocurile de cărți și sindrofiile pline de bârfeli și patimi și câte alte petreceri vinovate și stricăcioase, cari tocmai în serile și nopțile acestor colinde curate și sfinte de prăznuiri familiare creștinești și românești, ne înfundă în acele locuri, unde se perd averile, unde se apriud patimele, unde se istovește vigoarea trupului, unde se zdruncină căsniciile din temelii și de unde se aruncă otrava în sufletele copiilor și ale tineretului nostru.—Trist dar adevărat!

Trebue să nu uităm că viața și istoria omenirei ni arată și dovedesc, că ori de câte ori se înfrâng moravurile unui popor, sau i se părăsesc credințele, sau i se calcă datinele, sau i se disprețuesc aș zămintele, acel popor apune, dispare; și din potrivă: mulțimea care-și respectă și își păstrează cu sfințenie aceste comori sufletești ori așezăminte, ea își dă sama de puterea sa, de viața sa, de trecutul ei și de viitorul ei, căci aceste credinți și datini sunt și alcătuesc ființa și puterea unei națiuni.

Pretutindeni și mai totdeauna credințele strămoșești, dau naștere datinelor și moravurilor, iar acestea sunt și rămân sufletul și oglinda unei națiuni. Părăsirea ori chiar numai stâlcirea acestor datini, este peirea și stâlcirea sufletului neamului, a națiunei și aceasta este o crimă.

Și când te gândești că până și parte din tineretul școlăresc stâlcește colindele și urăturile, jalea te cuprinde și te face să te gândești cu înfiorare la ziua de mâine!

A lupta pentru apărarea și păstrarea credințelor și a datinelor noastre în curățenia, duhul și scopul în care le-am moștenit din moși strămoși, este

(Continuarea în pag. IV-a.

Mare Desfacere

de MANTILE de DAME de PLUŞ, BRAITSVANS, KARA-KIL, POST.V, PEAU de MARM T etc. cu preţuri de reclamă, găsiţi la MAGAZINUL DE MANUFACTURĂ ŞI POSTĂVĂRIE

La „NAPOLEON BONAPARTE" IAŞI, STR. ... A VODA No. 5 vis-a-v... ,actura Poliţiei

Cu ocazia sărbătorilor

MAGAZINUL UNIVERSAL

„RATA"

Iaşi, strada Gh. Mârzescu No. 34

A pus în vânzare: *Haine bărbăteşti gata şi de comandă, Blăniţe de piele, Demiuri, Scurte, Mantile de cauciuc, Raion special de Mantile de dame, Incălţăminte, Galoşi şi Şoşoni, Manufactură, Stofe şi orice articole de prima necesitate*

Preţuri avantajoase

MARI INLESNIRI DE PLATA

Alarma

Pentru Sfintele Sărbători

Mare reducere de preţuri

la vinurile pentru domiciliu

NUMAI 20 şi 24 LEI LITRUL

vin alb şi roş, vechi şi nou

la IANCU SOLOMON

Strada Gh. Mârzescu 15

Puteţi gusta, spre a vă convinge de excelenta calitate a vinurilor puse în consumaţie.

LUCA P. NICULESCU

SUCURSALA IAŞI

str. Ştefan cel Mare No. 4

Anunţ

Cu ocazia sărbătorilor a pus în vânzare următoarele articole cu preţuri reduse:

Pânză, Flaneluţe, Moltoane, Ştofe pentru cadouri, Catifele uni şi imprimate, Velouri de laine, Flanele pentru domni şi doamne, ciorapi de lână, presuri, covoare, linoleum în toate lăţimele, etc.

Vineri şi Sâmbătă cupoane cu preţuri foarte reduse.

De arendat

de la 23 Aprilie 1927 via mărime 10 Ha. viţă cu pomi roditori, din Podgoria Vişanu, rămasă pe urma defunctului D. Constantiniu.

Doritoritorii se vor adresa cu oferte închise d-lui Ioan Popescu str. str. Trei Erarchi 4 până în ziua de Vineri 24 Decembrie, când urmează a se deschide ofertele şi a se da aceluia, care va oferi preţul cel mai mare.

TOATA LUMEA-A-A !: Va râde sigur cu cea mai mare poftă, dinstrându-se în familie, de Sft. Sărbători; cu noua *inventiune Revaşe de Plăcintă*, cu preziceri spirituale-comice în versuri, combinate în loturi comice-hazlii, pentru meseni de ambele sexe, de spiritistul Săvescu, numai 6 lei o foaie, la librăria Socec şi V. Alexandri str. Brătianu şi la Regiile din centru. — Aţi suferit un an necazuri, distraţi-vă *acuma*.

DE VÂNZARE, ocazional 16 m. c. scânduri groase (dulapi), aproape noi, rămase del schela monumentului Diviziei 2 Cavalerie. — Doritorii se vor adresa la Div. 2 Cavalerie, str. Carol.

CONTABIL BILANŢIER având şi autorizaţie se oferă D-lor Comercianţi sau industriaşi pentru încheierea registrelor. Discreţiune absolută. Referinţe de primul ordin. Doritorii se vor adresa la Adm-ţia ziarului sub „Autorizat".

O ODAIE de închiriat strada Armeană No. 3.

A se adresa proprietarului, în curte.

DE VANZARE un aparat de întins aur (Walzmaschine) în stare bună, bun pentru dentişti sau giuvaergii. Se vinde foarte eftin.

A se adresa la ziar sub Dt.

UN INSTRUMENT muzical este cel mai potrivit dar de sărbători. — Colecţie bogată cu preţuri rezonabile la magazinul de muzică BRAŞCU str. Lăpuşneanu No. 32.

Bani cu împrumut se acordă imediat de către Biroul de comision şi gaj „Ajutorul Nostru" str. Cuza Vodă No. 71.

Profitaţi de ocazie. In fiecare săptămână sosesc cumpărători serioşi şi cumpără antichităţi, mobilă, covoare persane, lucruri de artă, de bronz, de cristal, de porcelan, bibelouri, bijuterii, blănuri, maşini de cusut, case de fier etc.

Dacă vroiţi să vindeţi convenabil şi repede lucrurile D-vs. aduceţi-le la „Ajutorul Nostru" str. Cuza-Vodă No. 71, unde se percepe numai 5% după vânzare. La cerere se elibereazá imediat şi acont.

De vânzare ocazional lot felul de articole depuse spre vânzare imediat din manufactură, parfumerie străină, mobilă, covoare persane etc.

Lecţii de dactilografie

se predă foarte repede şi cu preţ extrem de redus în acelaş local.

Se primesc acte de copiat.

DOCTOR

L. HEITEL

MAMOŞ

De la clinicile din Berlin, Viena Frankfurt

Boli de femei şi naşteri

Str. Săulescu 2 (alături de Biserica Talparari)

Consultaţiuni 3—6 p. m.

Pentru săraci gratis zilnic.

Dr. Jacques Goldner

Şef de lucrări la Facultatea de Medicină

Boli interne, Boli de copii

Iaşi, — strada Mârzescu 17

cons. 2—4 p. m.

Publicaţie de Vânzare

Anul 1926, luna Noembrie în 12 zile No. 8958

D-nul Ioan Mărgărint din comuna Valea Raţei, din jud. R. Sărat, prin petiţiunile înregist la No. 23667 | 926 şi 23668 | 926, adresate d-lui preşedinte Tribunalului Iaşi s. III-a, a cerut să se facă toate fermele cerute de lege, relative la vânzarra silită prin licitaţie publică, a imobilului de moară situat în com. Ciurea jud. Iaşi proprietatea debitorilor urmăriţi Zamfir Brasdeş, dom. în com. Ciurea jud. Iaşi şi dr. Toma Popescu-Berca, dom. în comuna Beceni, jud. Buzău, pentru îndestularea creditorului urmăritor, cu următoarele sumi: a) 70.000 (şapte zeci mii) lei capital cu dobândă de 12 la sută pe an, începător de la 12 Septembrie 1925 şi, b) 51.000 (cinci zeci şi una mii) lei cu o dobândă de 12 la sută pe an, începător de la 20 Octombrie 1925 şi până la achitare,—ce are de luat de numiţii debitori, în baza obligaţiunilor ipotecare, autentificate de judecătoria Rurală Ocol Beceni jud. Buzău, sub No. 543 | 925 şi 5?2 | 925 înscrise în registrul de inscripţiuni la Tribunalul Iaşi s. III-a la No. 626 şi 716 | 925,—şi apoi învestiţe cu formule executorii de sus zisa judecătorie la No. 10 din 22 Iulie 1926 şi No. 11 din aceiaşi dată.

Tribunalul Iaşi s. III-n prin jurnalele No. 5865şi 5866 din 26 Iulie 1926, admiţând cererile, a autorizat Corpul de Portărei respectivi, să facă comandamentul, cum şi toate actele cerute de lege, relative la vânzarea silită, prin licitaţie publică a imobilului sus arătat, în care scop s'a făcut şi comunicat comandamentele No. 6543 din 24 August 1926 cu termen de 30 zile libere, la expirarea cărora debitorii nefiind următori cu plata, creditorul a stăruit a se face situaţia şi publicaţiunile de vânzare, a bunului pus în urmărire. In baza art. 503 pr. civ. situaţia imobilului este următoarea: Imobilul pus în urmărire, este situat în com. Ciurea jud. Iaşi, în apropiere de gara Ciurea şi se compune dintr'un teren loc de arătură fără pomi pe el, de aproximativ 2 ha şi jumătate, pe care se găseşte construit din scânduri una moară, acoperită jumătate din ea cu tablă neagră, iar cealaltă jumatate, acoperită cu scînduri şi în care se găseşte instalat un motor purtat cu benzină sistem „Faitz" de 20 | 22 H. P. a) In prima încăpere este instalat un valţ pentru măcinat porumb, iar b) în a doua cameră este instalat motorul ce poartă valţul prin curele şi transmisii de fer. c) alipit de această clădire se află şi o construcţie de zid care formează o cameră de locuit şi un antret care sunt acoperite cu scânduri şi care servesc la adăpostirea familiei codebitorului urmărit Zamfir Brasdeş şi d) un bordei construit în pământ care serveşte la depozitarea benzinei, îngrăditură n'are, terenul fiind delimitat prin şanţuri şi are următoarele megieşii la faţă cu şoseaua Iaşi-Ciurea, la răsărit şi miazăzi cu Dumitru Rusu şi la miază-noapte cu iazul Fabricei de cărămizi Ciurea.

Imobilul, n'are alte sarcini, de cât cele arătate mai sus.

Se încunoştiinţează că vânzarea şi adjudecarea imobilului arătat mai sus, va avea loc în pretorul Tribunalului Iaşi secţia III-a, în ziua de 15 Aprilie 1927 ora 12 din zi, începându-se licitaţia publică de la suma de 130.000 lei, fixată de creditorul urmăritor, prin cerere.

Sunt somaţi toţi cei ce au vre-un drept de arendă, chirie, ipotecă sau alte privilegii ca înaintea adjudecării să arăte înaintea Tribunalului pretenţiile lor, cunoscând că în urmă nu li se vor mai ţinea în seamă.

Preşedinte M. EŞIANU

Portărel

Dosar No. 1049 şi 1050 | 1926

MASA DE LA LICEUL NAŢIONAL

Sărbătorirea comitetului şcolar. Meritele d-lui gen. Gherculescu. Un cuvânt pentru d Bârsan. Declaraţiile d-lui N. Petrea

In localul „Căminu'ui pentru fiii de săteni" de pe lângă liceul Naţional, a avut loc Sâmbătă seara o maşă în cinstea comitetului şcolar al liceului şi pentru sărbătorirea d-lui general Gherculescu, preşedintele acelui comitet.

*

Au participat d-nii general Gherculescu, Manoliu, directorul liceului, cavaler de Zotta, Părintele Petrovanu, Dimitriu-Păuşeşti, Serion, N. Popa, controlor financiar, Culianu, magistrat, Pomparău, Stârgaciu, inginer Vidrighin, N. Petrea, primarul municipiului, dr. Frühling, ing. Hurmuzescu, ing. Dalbon, colonel Rotaru, Jean Constantinescu, Stamboliu, Vasile Teodoreanu, C. Botez, Xenofon Gheorghiu, dr. colonel Gavrilescu, Stratan, C. Teodorescu-Iaşi, Roban, Căpitan Drăgescu, Bouşca, I. Grünspar, Popescu, institutor, Fumu, Pintilescu, A. D. Atanasiu, dr. Polac, Ungar, Ţilenschi, Gherasim, Jacques Fruhling, directorul Băncii franco-română, părintele Ţincoca, Vasilache, Părintele Cicerone Iordăchescu, Nosek, Bulgărescu şi ziarişti.

*

Menuul, pregătit chiar în cămin, a fost delicios, acompaniat de muzica militară.

Primul tuast îl ridică d. general Gherculescu, pentru M. S. Regele — ascultat în picioare. Muzica intonează imnul regal.

Incep apoi cuvîntările. Vorbesc rînd pe rînd d-nii Manoliu, Jean Constantinescu, Vasile Teodorescu, N. Petrea, colonel Rotaru, Gherasim, Părintele Ţincoca, Dimitriu-Păuşeşti, cavaler de Zota, Părintele Cicerone Iordăchescu,Roban,Xenofon Gheorghiu şi dr. Fruhling, toţi arătînd importanţa Căminului, pentru a ridica nivelul cultural al fiilor de săteni, şi munca depusă de d. general Gherculescu, căruia i se datoreşte realizarea acestei instituţiuni.

*

Au fost însă şi trei note mai accentuate.

Astfel, d. *Manoliu*, închinînd pentru d. Petrea, zice că inchină pentru... cel mai de seamă primar din ţară.

D. Manoliu este fruntaş liberal.

D. *Petrea* şi-a expus programul edilitar de refacerea oraşului şi împrumutul de 200 milioane ce e pe cale de a realiza cu un consorţiu american.

„Voiu realiza acest program —zice primarul municipiului— cu actualii mei colaboratori, cu actualul consiliu municipal".

Părintele *Cicerone Iordăchescu* aducînd toate elogiile domnului general Gherculescu, a amintit că domnu Bârsan, fostul director al liceului a fost cel dintâiu iniţiator al clădirii unui cămin pentru fii de săteni.

*

Azistenţa a aclamat mereu pe d. *general Gherculescu* care, adânc emoţionat, a mulţumit tuturor, adăugând că va continua munca pentru ca acest cămin să-şi îndeplinească, în chipul cel mai larg, misiunea sa.

Cu aceasta, frumoasa sărbătorire a luat sfârşit.

Rep.

Cetiţi de sărbători

Cea mai instructivă operă de artă şi cultură generală: „Alte Siluete Literare şi Artistice" ale scriitorului renan *H. Eulenberg* în traducerea d-lui C. Săteanu.

Volumul cuprinde următoarele stichuri:

Kant, Chopin, Watteau, Calderon, Walt Whitman, Rubens, Offenbach, Goya, Napoleon, Frederic Cel Mare, Rembrandt, Lassalle, Bach, Hans Sachs Swift, Bismark, Raffael, Mozart, Petrarca, Verdi, M-me de Stael, Michel-Angelo, Kotzbue, Brahms, Halevy, Jens P. Iacobsen, Haydn, Richard Voss, Petöfi şi Beethowen.

Librarii din provincie îşi vor adresa comenzile la tipografia „Albina" Iaşi str. Săulescu No. 1.

RADIO-IAŞI

Marţi 21 Dec. 1926

VIENA: ora 17,40 Recitări. ora 18 Pregătiri de Crăciun. ora 18.30 Conferinţe. ora 19.10 Curs de Esperanto. ora 19.30 Limba engleză. ora 20.05 Legenda de Crăciun acompaniat de cântăreţul Oskar Jolli. ora 21,05 Muzică de Cameră.

MILANO: ora 20 42 Selecţii din Opera „La Wally" de Catallani.

BRESLAU: ora 18,50 Conferinţe. ora 19.25 Curs de limba engleză p. începători. ora 20.25 Muzică uşoară şi hazlie.

PRAGA: ora 18.35 Retransmisiuni din Germania. ora 19 Conferinţe. ora 20.02 Concerte orchestri. ora 20.30 Conferinţe literare. ora 21 Muzica.

LEIPZIG-DRESDA: ora 19.30 Despre Michelangelo. ora 20.15. I Recitări şi muzica vocală. ora 21.15 II „Michelorpla" dramă satirică. ora 22—24 Muzică de dans.

STUTGART: ora 20 Jubileul Conpozitorului Hinrick Schiegel şi diverse coruri.

VARŞOVIA: ora 1930 Buletin agricol. ora 19.55 Conferinţe despre philosofia naţională poloneză. ora 20.30 Concerte.

ROMA: 17.15 Concerte vocale acompaniat de violoncel. 21: Muzică legeră şi revista „Humor".

FRANKFURT: 19.30; Retransmisia operei *„Die weisse dame* de Boildiev în trei acte.

BRUNN: 19; Muzică de Cameră. 20 Muzica Vocală.

BUDAPESTA: 20.30; Muzică veselă. 21.30; Retransmisiuni.

Serbarea Casei de ajutor „Maria Petrovici"

Distribuirea de haine la copii nevoiaşi

O impresionantă serbare a avut loc eri dimineaţă la Tatraşi în localul dispensarului cercului de gospodine.

Din iniţiativa *Casei de ajutor Maria Petrovici*, s'au distribuit haine şi încălţăminte la 2.0 de elevi nevoeşi de la toate şcoalele din Iaşi, fără deosebire de confesiune.

Casa de ajutor Maria Petrovici, are în frunte pe d-na Maria Petrovici, soţia ministrului de instrucţie, Liliana Popovici, Mimi Axente, Steluţa Rechler şi d-ra Vârlănescu.

Fără serbări, fără a apela la marele public, Casa de ajutor a distribuit şi în anul trecut şi în anul acesta haine şi încălţăminte, cheltuind sume mari.

D-na Petrovici a stat tot timpul, înmânând fiecărui copilaş darul hărăzit lui.

Se relevă cu deosebire munca fără preget, pe care d-na Steluţa Rechler a depus-o şi pentru această iniţiativă umanitară de a încuraja pe elevii nevoeşi.

La frumoasa şi duioasa serbare a azistat elita oraşului. Dar această casă de ajutor, a mai săvârşit un act umanitar, distribuind lemne la un mare număr de văduve sărace, pentru care distinsele doamne merită deasemenea toate laudele.

Rep.

Iţic Abromovici în apropierea Iaşului

El se află sub supraveghierea a doi poliţişti ieşeni

Se ştie că Iţic Abramovici unul din complicii bandei Romanovici, — a fost zărit în Iaşi. Simţindu-se însă urmărit, Abramovici a dispărut din localitate.

Se crede că a luat drumul Kişinăului, de unde este el originar, sau spre Bălţi unde a lucrat un timp croitoria.

Cercetările făcute în această direcţie n'au ajuns la nici un rezultat, când poliţia ieşană primeşte un denunţ cum că banditul s'ar afla ascuns într'o casă, dintr'o comună din jurul Iaşului.

Poliţia ieşană, a delegat doi iscusiţi poliţişti pentru a afla noul cuicuş al banditului.

Frumoasa serbarea datinelor de Crăciun

dela liceul de fete „M Kogălniceanu"

Ziua de eri a fost o mare sărbătoare pentru corpul didactic şi elevele liceului de fete „M. Kogălniceanu".

In sala de recepţie a şcoalei, pela orele 4 după amiază, s'au adunat d-nele şi d-rele profesoare, d-nii profesori, toate elevele precum şi un mare număr de părinţi.

Pe scena sălei, strălucea un frumos Pom de Crăciun împodobit cu fel de fel de jucării şi de obiecte.

Frumoasa şi variata producţie a fost alcătuită de d-ra directoare Simionescu, d-na Popovici, maestră de muzică, şi d-na Lateş, profesoară de gimnastică.

Serbarea a îneeput prin intonarea Imnului regal de către corul şcoalei, după care d-ra Eugenia Nedelcu, elevă in clasa 8-a, a ţinut o frumoasă conferinţă, arătând care este însemnătatea datineior strămoşeşti de Crăciun.

Urmează câteva coruri ocazionale şi dansul naţional „Banul Mărăcină, după care elevele cursului inferior au reprezentat pieseta într'un act: „Copii pioşi". Toate patru micuţele artiste: Vărgolici Rodica, Haimovici Rica, Ciobanu Maria şi Mircea Cecilia, şi-au executat adorabil rolului.

In partea a doua a programului s'au mai executat câteva coruri şi colinde ocazionale; după care eleva Zilberştein din l. l-a, a recitat cu o rară marcabilă dicţiune o poezie în limba germană.

La urmă s'a procedat la distribuirea obiectelor pomului.

Impresia făcută asupra publicului a fost din cele mai frumoase.

— S —

Şedinţa Camerei Agricole

Cursuri populare agricole

Ieri dimineaţă s'a întrunit plenul Camerei Agricole sub preşedenţia d-lui C. Cerkez.

D. Mihai Georgescu, Consilierul Agricol, a făcut o expunere asupra cursurilor populare.

Aceste cursuri vor avea loc în 24 comuni între 16 Ianuarie şi 22 Februarie.

Vor conferenţia d-nii consilieri N. Georgescu, Ing. V. Nazarie, directorul Camerei Agricole, Mircea Găciulescu, M. Costeţchi, Al. Stănescu, Inspector, Borş etc.

D. I. Axinte prefectul judeţului, va conferenţia despre „Drepturile şi datoriile cetăţeneşti".

Conferinţele vor avea loc în comunele celor cinci regionale agronomice.

*

După expunerea d-lui consilier Georgescu, s'au început discuţiile asupra acestei chestiuni.

Au vorbit d-nii Căpriţă, dr. Protopopescu, Bălteanu Cerkez etc.

D. Dr. Iliescu s'a răzbit cu d. consilier Georgescu, deoarece acesta din urmă a prevazut în programul conferinţelor şi atribuţiile secţiei zootechnice.

La urmă s'a hotărât ca programul să fie trimes Comitetului de Direcţie al Camerei spre a-i da forma definitivă.

INFORMAŢII

x Cu prilejul deschiderei cursului la Universitate, studenţii au făcut o caldă manifestaţie d-lui George Brăteanu.

Studentul Rotundu a rostit cîteva cuvinte elogioase la a resa profesorul.

A răspuns d. George Brăteanu după care şi-a început cursul tratând despre „Inceputul Lumei Moderne".

Festivalul sportiv şi muzical „Macaby" Joi 23 Decembrie o a 9 seara în sala Sidoli.

---

x Examenele pentru definitivat la Conservator, la clasele d-nei Agatha Bârsescu şi M. Codreanu, s'au terminat. Toţi candidaţii au reuşit.

ULTIMA ORA

Parlamentarii averescani contra oricăror combinaţii

O semnificativă manifestaţie făcută ieri

Bucureşti 20.— Un grup de parlamentari averescani s'au întrunit Duminică, într'una din sălile Camerei, şi au luat în discuţie situaţia acelor membri ai partidului poporului care pun la cale tot felul de combinaţii, întrevedere, agape, etc., cu scopul de a-şi crea o atmosferă favorabilă în rândurile partidelor de opoziţie.

*

Consfătuirea a fost prezidată de d. Jornescu, vlitor subsecretar de stat la Interne, în locul ce devine vacant prin crearea subsecretariatului comunicaţiilor şi prin încetarea delegaţiei d-lui general Ionescu.

*

După propunerile făcute, s'a hotărât să se înceapă o mişcare de zădărnicire a tuturor acestor agitaţii sterile care încearcă guvernarea.

Grupul de parlamentari averescani va supraveghea desfăşurarea evenimentelor.

Mikado-ul Japoniei a încetat din viaţă, după o agonie de mai multe zile.

Impozitul pe veniturile agricole

în discuţia Camerei

Şedinţa de Duminică după amiază a Camerei

Bucureşti 1o.—Sedinţa se deschide la orele 3 şi 3o.

D. V. *Haneş* cere ministrului comunicaţiilor să-i pună la dispoziţie raportul direcţiei c. f. r. referitor la fixarea preţurilor la combustil pe anii 1926 şi 1927.

Se fac apoi mai multe comunicări.

D. *V. V. Haneş* depune două proecte de lege din iniţiativă parlamentară, unul pentru improprietărirea la oraşe cu locuri de case a orfanilor de războiu şi altul referitor la recunoaşterea drepturilor la vechime a profesorilor secundari cari au obţinut titlul de licenţă şi seminarul pedagogic înainte de 15 August 1926.

Se ia în discuţie proectul lege pentru sporirea impozitelor pe veniturile agricole.

D. *Vintilă Brătianu* în numele partidului liberal, se declară contra acestui proect. Deasemenea şi d. *I. Căpăţineanu* naţional-ţărănist. La fel şi D. *Dezideriu* partidul maghiar.)

D. *Fritz Konarth* spune că mai eri d. Meisner s'a declarat pentru protecţia agriculturii şi acum guvernul vine cu o lege care loveşte în agricultura ţării.

D. *I. Răducanu* naţ-ţăr. arată că proectul nu corespunde nici măcar în parte spiritului de achitate socială.

D. Madgearu cere ministrului de interne să ia măsuri împotriva agresiunilor care se comit în plină stradă.

La orele 6 şedinţa se ridică. Cea viitoare seara la orele 9.

*

3 şedinţe pe zi

ŞEDINŢA DE NOAPTE. — CAMERA.

D. *Gheorghiu* naţional-ţărănist, critică legea impozitului agricol şi se declară împotriva ei.

D. *Florescu* (Liga creştină) se pronunţă de asemenea contra acestei legi.

D. *Lapedatu,* ministru de finanţe, roagă Camera să ţină câte trei şedinţe pe zi, începând de azi Luni, ora nouă jumătate dimineaţa.

Camera admite.

Dr. *Aurel Vlad* se declară împotriva măririi impozitelor din proectele d-lui Lapedatu.

D-nii *Kiru şi Deleanu* (majoritari) vorbesc pentru admiterea proectului.

D. *Lapedatu,* ministru de finanţe, ţine un discurs, arătând cu cifre că proectul său de majorare a impozitelor este necesar. Spune că se vor reduce taxele de export în două etape succesive, până se va ajunge la suprimarea lor.

Camera ia în considerare proectul, care urmează a fi discutat pe articole.

Proprietarii urbani

manifestează la casa ministrului de justiţie

Bucureşti 2o.— Proprietarii au ţinut întrunire la Dacia. Au vorbit Paul Iliescu, Cucu-Botoşani, Vlaicu-Braşov, Em. Lahovari şi căpitan Costescu, etc. atacând noul proect de lege a chiriilor.

La orele 6 după terminarea întrunirei, un grup numeros de proprietari a făcut manifestaţie de stradă până în strada Eugen Stătescu unde domiciliază d. ministru Cudalbu. A sosit un cordon de jandarmi care a oprit intrarea în curtea ministerului.

O delegaţie a fost primită de către doamna Cudalbu, care a spus delegaţiei că d. Cudalbu este la vie şi că va veni seara la orele 11. D-sa a promis că va comunica doleanţele proprietarilor.

Astăzi la orele 11 dimineaţa o delegaţie s'a prezentat la ministerul de justiţie unde a fost primită de d. Cudalbu.

Studenţi ieşeni

condamnaţi pentru spionaj

Cernăuţi 20 — Consiliul de Războiu din Cernăuţi sub preşidenţia d-lui colonel Poltzer a condamnat pe studenţii Nicor şi Dezepenet la 4 ani şi al 2-lea la 2 ani pentru spionaj.

Studenţii condamnaţi sunt dela Universitatea din Iaşi.

Situaţia în Lituania

Varşovia 20.— Se anunţă din Kovno că d. Grinius, preşedintele guvernului lituan a demisionat.

INFORMAŢII

x Un senator ieşan care a participat la ceaiul senatorilor dela Ministerul de industrie, a comunicat unui colaborator, al „Opiniei" că informaţia unui ziar din Bucureşti cum că la acest ceai s'ar fi protestat contra înţălegerea dintre generalul Averescu şi partidul naţional-ţărănist, nu corespunde adevărului.

x A doua zi după discursul de la Cameră al d-lui Manoilescu, d. deputat Petre Pogonat a declarat unui colaborator al „Opiniei" că d. Manoilescu este superior lui Tache Ionescu.

Păcat că d. Pogonat, cu colegii săi ieşeni, erau la bufet când d. Duca ataca pe Manoilescu.

x Din partea secretarului secţiunii socialiste locale, primim următoarea comunicare.

„Adunarea generală, care singură este în drept a alege delegaţii pentru congresul general al Federaţiei partidelor socialiste, urmează deabia să aibă loc, în ziua de Duminică, 26 Decembrie. Deasemenea încă nu s'a desemnat de către comitet nici o listă de candidaţi pentru alegerea delegaţilor.

In consecinţă notiţa din onoratul dv. ziar cu data de Vineri 17 Decembrie a. c. este prematură".

x A fost arestat un tânăr elev Mincheriac, acuzat a fi autorul furtului de aparate fotografice de la fotograful Packer (str. Lăpuşneanu).

x Un furt de mărfuri s'a comis la magazinul Segal din str. Ştefan cel Mare.

Sunt cercetaţi doi funcţionari comerciali.

x Delegaţii Prefecturei de judeţ au fost convocaţi pentru astăzi la Prefectură pentru a vărsa sumele adunate depe înscrierile de acţiuni ale Băncii judeţene.

NUMĂRUL DE CRĂCIUN al ziarului „Opinia" va apare Vineri 24 Decembrie, IN 8 PAGINI.

Reclamele şi anunoiurile se primesc de pe acum.

x Se dă ca sigură înaintarea d-lui prezident Râşcanu, ca consilier la Curtea noastră de apel.

x Ministerul Comunicaţiunelor a acordat încă 90.000 lei pentru repararea şoselei Iaşi-Bivolari.

x D-na şi d. Usturoi cu ajutorul enoriaşilor: I. Vasiliu, T. Andreescu, V. şi I. Mosor, I. Pasalău, V. Resmoriţă, A. Antoniu, N. Simonescu şi G. Vleangă, au contribuit la îmbrăcarea în argint a icoanei Maicei Domnului din Mân. Neamţ, lucrare care a costat 21.000 lei.

x MUZICA — Reamintim că astă seară are loc în sala Conservatorului de muzică (strada Banu) audiţia de sonate date de violonistul *Ionel Ghiga* şi *Radu Constantinescu.*

Programul cuprinde sonata 8-a de Beethoven, sonata în mi major de Bach pentru violină solo şi sonata pentru piano şi violină de Cezar Frank.

Biletele la agenţia Braşcu şi seara la coservator.

Festivalul sportiv şi muzical „Macaby" Joi 23 Decembrie ora 9 seara în sala Sidoli.

x Ieri a încetat din viaţă comerciantul Alexandru Constantinescu din com. Bucium.

Inmormântarea va avea loc mâne la orele 1. Societatea comercianţilor va participa la tristă solemnitate.

x Pr. Gh. Ţuţorca a fost numit paroh la biserica Probota (Fălticeni).

x Pr. Th. Nichituş a fost numit paroh la biserica Spineni (Iaşi).

x Berăria „Elysée" din str. Lăpuşneanu care a fost distrusă de incendiu astă vară, este aproape refăcută şi îşi redeschide porţile în ajunul Crăciunului; Vineri 24 Decembrie.

x Astăzi dimineaţă d. dr. Stoinescu a depus jurământul ca conferenţiar la medicina veterinară la facultatea de Ştiinţi din Iaşi.

D. Nicolae Iorga

despre situaţia politică

„D-nii Averescu şi Brătianu să părăsească interesele de partid şi să adune la olaltă forţele vii ale ţării"

Bucureşti 20. — Partidul naţional de sub preşidenţia d-lui prof. N. Iorga, a ţinut Duminică dimineaţă o întrunire în sala Dacia.

A prezidat d. inginer *Cihodariu,* fost ministru.

D-nii Dima, Pallade, Drăghici, aduc salutul diferitelor organizaţii din ţară.

Dl. ing. A. Răşcanu, aduce salutul organizaţiilor din Bucovina.

D. avocat Postelnicu, expune activitatea d-lui Iorga.

D. avocat Netter, face apel la solidaritatea tuturor cetăţenilor pentru a face să dispară bunul plac şi ilegalitatea.

D. *Toni,* deputat, Galaţi, spune că partidul d-lui Iorga porneşte lupta pentru ridicarea ţărănimei.

D. *N. Batzaria* asigură pe d. Iorga că partizanii d-sale îl vor urma mai departe pe drumul croit de şeful lor.

D. prof. *G. Taşcă* vorbeşte de discursul din Cameră al d-lui Manoilescu care s'a ridicat contra partidului liberal.

Dar, atunci, un fost ministru brătienist a biciuit pe subsecretarul de stat, fără ca miniştrii averescani să ia apărarea colegului lor.

Expunerea d-lui prof. Iorga

După aceia a luat cuvântul d. *N. Iorga* care a spus în esenţă următoarele:

— „Noi nu formăm un partid, ci formăm un suflet. Partidele fără suflet nu pot trăi.

Mă veţi întreba de ce m'am despărţit de foştii mei prieteni.

Eu n'am rugat pe d. Argetoianu să vină la mine. A venit. **Voiam ca împreună să facem un partid mare contra liberalilor şi Generalului Averescu".**

Vorbind de presă, d. Iorga declară că d-sa nu poate fi contra presei. Pentru greşala unui ziarist, nu se poate sugruma presa.

Mai departe d. Iorga spune:

1) Dl. Maniu crede că în calitatea d-sale de negustor politic poate vinde castraveţi grădinarului care e d. general Averescu?

Unul e d. Maniu, alta e Ardealul.

Eu urez multora din partizanii d-lui Maniu să nu intre în desaga grădinarului de la guvern.

„Plec la Paris dar nu conspir"

„Mă duc la Paris, a spus apoi d. Iorga. **Voi vorbi cu prinţul Carol,** *fiindcă eu nu cunosc pe Carol Caraiman. Dar nu mă duc să conspir.*

Umbrele d-lui general Averesou

Dl. Iorga critică apoi programul fostului partid ţărănesc precum şi pe acela al actualului partid fuzionat.

Dl. general Averescu strânge în braţe umbre şi rămâne cu braţele deschise.

Dl. Meissner a citit în Cameră declaraţia d-lui general Averescu care a făcut mai mult rău de cât bine".

*

Dl. Iorga închee:

„Dacă d-nii Averescu şi Brătianu părăsesc ideia blestemată a inetresului de partid, au datoria să strângă la olaltă forţele vii ale ţării, pentru că trecem prin clipe grave. Altfel e criminal lucru să lucrezi astăzi numai în interes de partid".

*

Intrunirea s'a terminat la ora 10 jum. Nu s'a făcut nici o manifestaţie pe străzi.

BUGETUL FRANŢEI

Paris 20.— Bugetul Franţei pe 1927 a fost definitiv votat, atât de Cameră cât şi de senat.

Şedinţa de astăzi

a Senatului Universitar

Senatul universitar s'a întrunit astăzi dimineaţă sub preşedenţia d-lui rector Bogdan.

Au participat: părintele Mihălcescu, decanul facultăţei de teologie din Chişinău, I. Coroi, I. Botez, dr. Ştefănescu-Galaţi şi Petru Andrei.

*

Prima chestiune a fost aceea a creerei prin lege a facultăţi de Teologie din Chişinău.

S'a hotărât ca numărul catedrelor să fie mărit dela 11 la 15 catedre.

Deasemenea se vor înfiinţa şi trei conferinţe. Cursul va fi complect de 4 ani.

*

In privinţa facultăţei de agronomie pe lângă universitatea din Iaşi, senatul a fost de părere în principiu că dacă se înfiinţează această facultate să intre în cadrul vechei legi.

*

Senatul a dat libertate studenţilor de a se institui în societăţi, însă numai cu condiţia de a prezenta senatului statutele societăţei.

Apoi senatul a rugat pe d. rector Bogdan să continuă a prezida mai departe comisia căminurilor.

*

Şedinţa a luat sfârşit la ora 1.

ECOURI

D. Prof. Dr. Parhon va consulta Marţi 21 şi Mercuri 22 crt. dimineaţa la Spitatul Socola, iar d. a. 3—5 la d. dr. Emil Radu.

— *Dr. P. Schapira* fost asistent al medicului primar Lichtenstern din Viena şi medic al Secţiei I chirurgicale (Prof. Büdinger), s'a stabilit după o lungă practică de Spital, ca medic specialist pentru bolile de rinichi, beşică etc. în Cernăuţi, strada Alexandru cel Bun No. 9 şi dă consultaţiuni zilnic de la orele 10—12 înainte de masă şi de la orele 3—5 după masă.

Schimbarea Voltajului

impune modificarea electromotoarelor; lucru ce se face conştiincios la Secţia de Electricitate de la Şcoala Superioară de Arte şi Meserii.

DOCTOR
E. GHELMAN
Specializat la Viena
Boli de Piele şi de păr Sifilis şi Venerice
Tratamentul radical a blenoragiei acute şi cronice prin Uretroscopia (Iluminatul canalului uretral) Electrolyza, galvanocaustica, vaccinoterapia.
Str. GANDU No. 1 vis-a-vis de Cinema Elisabeta
Intrarea prin stradela Talpalari.
Consult.: 9-10 a. m. şi 2-7 p. m.
Duminică 11—12 a. m.

DOCTOR IN MEDICINĂ
M. WECHSLER
Specializat în Franţa în
ARTA DENTARĂ
Boli de gură şi de dinţi
Consult. 9-12 şi 2-7 p. m.
IAŞI, Str. Ştefan cel Mare 13
Casele Leon Mayer

Elevi la învăţătura tipografiei se caută la Tipografia H. Goldner.

Funcţionari de birou
fără garanţie îşi pot câştiga în orele libere Lei 300—500 zilnic, contra comision se caută.
Adresaţi-vă biroului
„Asigurarea Românească"
Iaşi. str. Lăpuşneanu 17—19

„INLESNIREA"
VINDE TOATE IN RATE LUNARE
Iaşi, Ştefan cel Mare 11, Tel. 362

La „Ancora"
No. 42 STRADA CUZA-VODA No. 42
vis-a-vis de Palatul Camerei de Comerţ
Mare asortiment de jucării pentru copii
Lingerie pentru Dame, şi
Rochii ultimele noutăţi.
Toate cu preţuri foarte modeste

100.000 lei moştenire
poate lua oricine. asigurându-şi bătrânii la Asigurarea „Regina Maria" str. Gh. Mârzescu 23-25, numai în schimbul unei singure plăţi de 300 lei, odată pentru tot deauna.

OPINIA

ȘTIRI DIN ȚARĂ ȘI STRĂINĂTATE

Matrapazlâcul

cu fondul refacerei

Știrea despre uluitoarea isprav a d-lui C. Cerchez se confirmă în intregime.

Din fondul „refacerei" perceput de la negustori și depus la Banca Generală, d. Cerchez a cumpă at 140 vag ane de lemne pe care banca în chestie le are la Moinești.

Actul de vindere-cumpărare a fost autentificat de Trib. Iași S. III sub No. 7401 din 13 Decembrie 1926.

*

Fondul refacerei are o destinație anumită. D. Cerchez a schimbat destinația.

Fondul e administrat de un întreg comitet. D. Cerchez l-a „administ at" singur și l-a periclitat, apoi l-a transformat pe hârtie, în lemne... la Moinești, fără avizul și fără știrea comitetului de administrație.

*

Dar colac peste pupăză, lemnele de la Moinești sunt cu cântec. Divizia IV-a, creditoare a Băncii Generale, va face cerere de sechestru asupra acelor aș lemne.

*

Negustorii din Iași sunt, cu drept cuvânt, revoltați.

Foștii și parte din actualii membri ai Camerei de Comerț se întrunesc astăzi la Sfatul Negustoresc, convocați de d. I. Botez, pentru a aviza la apărarea prestigiului Camerei de Comerț, compromis de d. Cerchez.

Inchiderea congresului profesorilor dela liceele militare

Ședința de ieri.— Te Deumul dela Metropolie. —Ban hetul.-- Ziua de azi

Congresul corpului didactic și de conducere al liceelor militare, a continuat ieri sub președenția Domnului General Gorsky Alexandru, Inspector Technic al Invățământului Militar.

Domnul profesor *Valeriu Grecu*, de la Liceul Militar Cernăuți, a vorbit despre „Arta de a întreba și răspunsurile elevilor".

D. profesor *Rașcu* (Kișinău) a vorbit în aceiași chestie.

Domnul *V. Bude* (L. M. Iași) într'o cuvântare caldă, plină de farmec și humor, arată crezul profesorului bun: personalitate, temperament, blândețe, bunăvoință, perseverență, consecvență și calm.

Ședința se ridică la ora 10 jum. Congresiști trec în fața liceului militar, unde se fotografiază un grup.

Tedeumul de la Mitropolie

Congresiștii în corpore în frunte cu d. general Gorsky Alexandru, președintele congresului, se duc la Mitropolie, unde asistă la oficierea unui parastas pentru pomenirea profesorilor și ofițeri or școalelor militare morți, vred ici înaintași ai generației de azi. Serviciul divin a fost oficiat de Prea Sf. Sa Vicarul Mitropoliei, asistat de înaltul cler. Răspunsurile au fost date de corul metropolitan de sub conducerea d-lui profesor Dimitriu.

Recepția de la palatul metropolitan

După Te-Deumul din Catedrală a avut loc o recepție la Palatul Metropolitan.

D. General Gorski a arătat legăturile care trebuia să existe între biserică armată și școala.

P. S. Arhiereul Grigore Leu, Vicarul Mitropoliei a răspuns că Biserica și-a dat mâna cu ceilalți doi factori Armata și Școala pentru a atinge idealul, care este: munca spre binele obștesc.

*

Banchetul

La orele 1 toți congresiști s'au adunat la Cercul Militar unde avu loc un ban het. In timpul mesei cea mai frățească camaraderie și însuflețire a domnit. Au ridicat toasturi: Domnii General Gorsky care închină cu entuziasm pentru Majestatea Sa Regele și Dinastie. Toată asistența în picioare ovaționează frenetic pe iubitul nostru Suveran.

S'a mai toastat pentru: Primul Ministrul, Ministru de Răsboiu, Ministrul Instrucțiunei și pentru armată, pentru Domnu General Gorsky, Inspector Technic al Inv. Militar Generalul Cerchez, Directorul Invățământului Militar, Colonel Demetrescu Ioan, subdirector, Colonel Gurău Comandantul Liceului Militar Iași, etc.

La orele 4 banchetul s'a sfârșit.

*

Vizitele în oraș

Ședința de după amiază a fost suspendată.

Congresiștii au făcut diferite vizite în oraș.

Astfel au vizitat biserica trei Erarchi, Universitatea etc.

*

Inchiderea congresului

Astăzi dimineață a avut loc ultima ședință a congresului.

S'a dezvoltat: *Legătura între învățământ și educație.*

Au vorbit d-nii Prof. Gh. Obreja, Grecu, Gr. Ianet, Preot Cicerone Iordăchescu, Radu Manoliu etc.

A urmat o lecție de științi Fizico-Chimice de d. dr. D. Perieteanu, (Mânăstirea Dealului).

D. General Gorski a făcut rezumatul dezbaterilor și a declarat congresul închis.

L. PL.

Votarea răspunsului la Mesaj

și înființarea subsecretariatului c.f. r.

In ședința de Sâmbătă a Camerei, după discursurile d-lui Anibal Teodorescu, raportor și C. Meisner, ministrul lucrărilor publice, adresa de răspuns la mesaj a fost admisă cu 115 voturi contra 7.

*

In ședința de Sâmbătă noaptea, s'a discutat legea prin care se creiază subsecretariatul c.f.r. câre a fost viu combătută de d. Vintilă Brătianu. Proectul pus la vot, a fost acceptat cu 106 voturi contra 12.

Insemnări critice

(Continuare din pag. I-a)

Tudor Mușatescu se clasează astfel ca un talentat interpret al poeziei noua și, spre binele său, rămâne un interpret neexagerat.

A la manière de...

Pastișa a fost puțin cultivată la noi, aproape de loc. In Franța Paul Reboux a produs senzație; chiar Proust, la început, a încercat genul acesta. O pastișă bună echivaleaza o încercare critică bună. Căci pastișa înseamnă a prinde toate procedeele, felul de a simți, a gândi și a compune, al unui scriitor.

Virgil Huzum a putut într'o oarecare măsură să ne ofere câteva pastișe reușite (după Topîrceanu, Claudia Millian, Minulescu...) In volumul său un fapt însă este frapant. Pastișele în versuri sînt mai zbutite decît cele în proză. O altă remarcă se poate face în ceeace privește alegerea scriitorilor; sînt unii, și din păcate cam mulți, care nu meritau să fie pastișați, după cum sînt alții care nu se pretează cu succes la pastișă.

Lectura cărții însă nu sufere nimic—dimpotrivă; din plăcută devine amuzantă.

i. b.

Generalul Averescu și studenții

O delegație de studenți a fost primită Vineri de d-nii miniștri Goga și Petrovici. Delegația a prezentat memorul votat de congresul studențesc ținut la Iași.

Cei doi miniștri au arătat delegaților că rezolvarea doleanțelor studențești depinde de temeinicia acestor doleanțe și de reintrarea imediată în ordine și liniște.

Cu această ocazie, s'a făcut cunoscut următoarea rezoluție a primului ministru pe memoriul studenților din Cernăuți:

„Studenții să și vadă de carte așa cum făceam și eu la etatea lor, lăsând în seama oamenilor cu răspundere sarcina de a rezolva problemele, când și cum vor crede de cuviință".

x De Sâmbătă s'a înființat la Palatul Justiției, — în conformitate cu regulamentul Palatului — o garderobă pentru particulari. Oricine intră în Palat nu poate pătrunde în interiorul lui, — dacă nu-și lasă paltonul, pălăria și galoșii, la garderobă. Aceasta, în schimbul unei taxe minimale de 4 lei.

INTRUNIREA DE LA CLUBUL AVERESCAN

Neînțelegeri în chestia dizolvării consiliului municipal. — Imprumutul comunal.-- Construcțiile universitare.

La clubul central averescan, a avut loc eri, după prânz o întrunire foarte numeroasă, în prezența d-lui ministru Petrovici.

*

D. *Petrea*, primarul municipiului, își dezvoltă programul ed litar. Greutățile la comună sunt mari și vor trebui sporite dările, însă va chibzui așa, ca cei cu dare de mână să plătească mai mult. Pentru refacerea Iașului. e pe cale de a încheia un împrumut de 200 milioane în America.

D. Petrea nu atinge de loc chestia dizolvării consiliului municipal, ce pare a interesa cu deosebire azistența.

*

Vorbesc apoi d-nii C. Sion, Omer Popovici, general Popovici, Părintele Sava Popovici, Florin Sion, Tutoveanu Gherasim și Axinte.

D. *Omer Popovici*, afirmă că consiliul municipal poate fi considerat ca dizolvat.

D. *Tutoveanu*, ajutor de primar, cere cu insistență această dizolvare.

D. Prefect *Axinte* motivează necesitează dizolvării Consiliului municipal,—și cere reorganizarea sectoarelor și propagandei în județ.

Cuvântul ministrului

Primit la tribună cu plauze, d. *I. Petrovici* vorbește.

Ministrul începe prin a-și exprima regretul că nu poate veni mai des la Iași din cauza, ocupației.

Situația generală e bună.

In primul rând, avem de înregistrat cu bucurie buna stare de sănătate a M. S. Regelui.

Din acest punct de vedere credem înlăturată ori ce grijă și orice îngrijorare.

In ceia ce privește situația guvernului, ea e cât se poate de bună.

Pentrul Iașul cultural

D. Petrovici, spune că în ceia ce privește departamentul său, va face toate sacrificiile pentru Iași.

In cursul anului 1927, se vor executa lucrări, în sumă cu 100 milioane, pentru lărgirea universității și facultății de medicină.

Și sunt în tratative aproape terminate, de a realiza un împrumut însemnat la Casa de Depuneri, pentru a ridica în Iași, 3 mari clinici, — să fie și spitale model.

Mai trag nădejde,—zice ministrul, că se va termina Palatul administrativ, iar guvernul va da tot sprijinul său ca d. Petrea să realizeze împrumutul proectat pentru refacerea Iașului.

Chestia dizolvării

Iată-ne ajunși la chestia palpitantă: dizolvarea.

Ministru zice că împărtășește aceleași sentimente, în ceiace privește dizolvarea municipiului.

Dar—zice d. Petrovici—această dizolvare nu depinde de mine.

Două sunt mijloacele de a se realiza dizolvarea.

Intâiu este modificarea legii administrative, și în al doilea rând imposibilitatea de a se lucra cu actualul consiliu.

Or, modificarea legii încă nu s'a făcut, iar pentru al doilea motiv, se cere ca administrația comunală să înainteze un raport în această privință.

*

D. Petrovici termină, felicitînd pe membrii clubului de sfintele sărbători.

Cu aceasta, întrunirea a luat sfârșit.

REP.

INFORMAȚII

x *Inalta Curte de Casație a admis recursul lui Leon Spodheim și celorlalți implicați în fraudele de la Dumbrăveni, și-a trimis afacerea în judecata Curții de Apel din București.*

x *D. inspector judecătoresc Pisău, ancheteză zilele aceste la Trib Vaslui.*

D. Pisău a ajuns un specialist în rapoarte și rechisitoare contra magistraților, puși la index de ministrul Cudalbu.

x *Casă urlașă.* — La New-York s'a proectat construirea unui „zgârie-nori", cu 110 etaje, în valoare de 23 milioane dolari (peste 4 și jumătate miliarde lei).

x In chestia reclamației făcută la parchet de d. Louis Verneuil contra d-lui Faust Mohr, judecătorul de instrucție a citat ca martoră pe d-na Elvira Popescu.

x Curtea de apel pronunțându-se în contestația făcută de moștenitorii Braunstein, contra dărâmării imob lului din Piața Unirei, a respins contestația, obligând apelanții să plătească Primăriei 2000 lei cheltueli de judecată.

x Vacanța la palatul justiției începe de Joi 23 Decembrie până la 3 Ianuarie.

La cabinetele de instrucție vacanța ține numai de la 23 la 27 Decembrie.

Domnii comercianți și industriași care doresc să-și plaseze reclamele lor în numărul de Crăciun al ziarului „Opinia" care apare în 8 pagini sunt rugați a le preda la timp.

x Facultatea de litere din Cluj a luat inițiativa ridicării unui monument în memoria regretatului profesor Vasile Bogrea.

x Am relatat la timp arestarea a două d-ne din Cernăuți. fiind bănuite a fi autoarele furturilor de bijuterii din ultimul timp.

D-nele se numesc Ety Herling și Regina Weiner.

Intrucât ele neagă cu încăpățînare, a fi autoarele furturilor ce li se pun în seamă, (ele declarând că sunt misionerele unei societăți care are de scop, înzestrarea fetelor sarace), s'au dat telegrame la Cernăuți, pentru stabilirea adevărului.

x Până la 25 Decembrie toate birourile Comandamentului corp. 4 Arm. vor fi complect instalate în Palatul Roznovanu.

x Procesul Fraudelor fondului Tamas, în care este implicat și fostul Prefect de Bacău Col. Chiru, a fost amânat pentru 23 Februarie.

Festivalul sportiv și muzical „Macaby" Joi 23 Decembrie ora 9 seara în sala Sidoli.

x *Astăzi s'a dat vacanță la toate școlile din Iași.*

x ACCIDENT.— Eri, pe când mai mulți săteni, scoborau un vas cu vin în pivnița d-lui I. Georgescu din str. Tatarași, butoiul fiind scapat pe scări, a strivit piciorul servei Maria Rață.

Femeea a fost internată în spital.

x **Serbarea de la școala normală „V. Lupu"**— Sâmbătă 18 Decembrie a. c. a avut loc la școala normală de băeți „V. Lupu" o foarte reușită serbare, cu ocazia vacanței în vederea sărbătorilor Crăciunului.

A luat parte în afară de elevi și întregul corp profesoral în frunte cu harnicul director, d. dr. Bârsănescu un mare număr de invitați din oraș care au rămas încântați de modul admirabil în care a decurs serbarea, precum și de pregătirea minunată pe care elevii acestei școli, o capătă, atât pe terenul cultural cât și cel sufletesc, în vederea misiunei grele pe care o vor avea de îndeplinit.

S'a petrecut într'o caldă atmosferă de prietenie, până târziu după miezul nopței.

x RADIOFONIE.— Eri dimineață a avut loc o ședință a societății „Prietenii Radiofoniei" din localitate.

D. Săvescu, vice președintele societății, a conferențiat „despr cumulatorii".

D. Varlam, secretarul societății, a făcut diferite comunicări în legătură cu mișcarea radiofoniei.

Printre altele, d-sa a arătat că din cauza timpului neprielnic, săptămâna trecută recepționările au fost foarte anevoioase.

S'a propus apoi ca societatea de Radiofonie să devie o filială a societății din București.

Săptămâna viitoare vor începe încercările de aparate și audițiunele.

x La concursul datinelor de Crăciun, care a avut loc eri la Ateneul Popular din Tataraș, micul Laurian Rechler, (fiul d-nei Steluța Rechler, consilieră municipală și a d-lui Arthur Rechler averescan), a participat prin recitarea unei urături antisemite, din acele puse în circulație de Liga Creștină.

x In urma reclamației făcute de soții Cojocaru din Țicăul de mijloc, au fost arestați eri Cristina Archip și N. Antonescu.

Ei sunt acuzați de soții Cojocaru că pe când petreceau la Berăria Luther, le-ar fi sustras din buzunar suma de 20,000 lei.

Comisia III continuă cercetările.

x *Pentru spitalele din jud. Iași.*—In una din ședințele comisiunei pentru repartizarea sumelor cuvenite din despăgubirele de răsboiu spitalelor din țară, și care s'au ținut la ministerul sănătății, s'a acordat spitalelor din județul Iași suma de 1 milion lei: 500.000 lei pentru spitalele statului și 500.000 lei pentru spitalele județene.

x La 21 Dec. crt. se întrunește la Ministerul de Justiție comisiunea de înaintări pentru magistrați,

Dacă faceți reparații la mobilele Dv. sau construiți din nou, adresați-vă cu încredere în marele depozit de cherestea

„Comerțul Fotestier"

din str. Uzinei No. 23 Iași care furnizează materialele lemnoase necesare, de cea mai bună calitate și cu prețurile cele mai reduse.

România
Tribunalul Județului Iași s. III-a Comercială
Sub Președenția d-lui Șt. Culiano
Jude Instructor
D-l V. Iorga Judecător
Ședința din 30 Octombrie 1926
PROCES-VERBAL No. 7948
TRIBUNALUL
Pe baza Art. 695 și următorii din Cod. Com.

Hotărește

Declară în stare de falimnent pe Chaim Motelsohn defunct fost comerciant din Iași. strada Cismăriei No. 7.

Numește Sindic pe D-l Jude Sindic al Trib. Iași.

Ordonă aplicarea sigiliilor pe întreaga avere a falitului cu care se deleagă pe D-l Judecător Sindic al Trib. Iași.

Fixează provizor epoca încetării plăților la 2 Septembrie 1926.

Stabilește termenul de 13 Noembrie 1926 până când creditorii sunt obligați să prezinte la secretariatul Sindicului declarațiile de creanțele lor.

Fixează termenul de 23 Noembrie 1926, orele 13 când se va proceda la încheerea procesului verbal de verificarea creanțelor lor.

Ordonă numitului falit ca până In termen de trei zile să prezinte bilanțul și registrele sale comerciale.

Această sentință se va executa provizoriu.

Se vor îndeplini dispozițiunile art. 709, 710 și 943 din cod. com. și conform art. 712 cod. comp. se va comunica o copie Domnului Prim Procuror și D-lui Jude Sindic al Tribunalului.

Cu drept de opoziție și apel înlăuntrul termenului prescris de art. 711 din cod. com.

Dată și pronunțată în ședință publică astăzi 30 Octombrie 1926 ss). CULIANO
(ss) V. IORGA
Grefier, (ss) A. Mustăreț
Conformă, N. Constantinescu
România
Grefa Trib. Iași Secția III-a

Legalizează prezenta copie fiind conformă cu originalul.
Grefier I. Popovici.
No. 22973 — 1926 Noembrie 30

DENTISTUL
I. KREIMER
Piața Unirei 18
(lângă Berăria Luther)
execută orice fel de plombe și dinți artificiali în platină, aur și cauciuc. — Extracții absolut fără durere.— Pentru d-nii militari, funcționari și elevi reducere.
Consult. 9—1 și 2—7

DOCTOR
Tr. Mihailescu
asistent universitar
chirurg secundar gynecolog la spit. Maternitatea
BOLI DE FEMEI, GENITO-URINARE-SIFILIS
Str. Lăpușneanu No. 18, etaj
Telefon No. 164
Consult. 1—3

Datinele românești

și creștinești la Crăciun și Anul Nou

(Continuarea din pag. I-a)

tot una cu a lupta pentru apărarea și păstrarea graiului și a pământului strămoșesc în care ne-am născut și am crescut și o astfel de luptă e singurul mijloc de a ni păstra și susține simțimintele noastre românești, viaga noastră strămoșească, naționalitatea noastră, sufletul neamului nostru.

Și de aceea încercarea statornică a ateneulni popular din Tătărași de sub conducerea inimosului român și creștin Constantin Ifrim, de a trezi în sufletul poporului dragostea de aceste comori sufletești: de credinți, de datini și obiceiuri pomenite de veacuri și moștenite din tată în fiu, merită toată lauda și încurajarea din partea a tot ce e român și creștin!

Pentru generalizare însă; Biserica, școala și familia trebuie să ia aminte și să lupte din răsputeri, pentru ca oricine se naște român: să crească românește, să simtă românește și să trăiască românește, cu credințele, datinele și obiceiurile pomenite din bătrâni.

Iconom N. Dărângă
Paroh și Profesor
Târgu-Frumos

BIBLIOTECA UNIVERSITĂȚII IAȘI

Biblioteca Universității Loco

ANO 5874

ABONAM
Lei 1000
„ 500
„ 300

3 LEI EXEMPLARUL

MERCURI 22 DECEMBRIE 1926

OPINIA

ZIAR POLITIC COTIDIAN

ANUNCIURI
se primesc la toate
Agențiile de Publicitate
și la
Administrația ziarului
Iași—Str. Gh. Mârzescu 17

DOI NEMȚOFILI

MEISNER ȘI STERE

D. Meisner neamț prin origina, român denaturat, a fost la 1914 contra ridicărei armelor romîne împotriva Germaniei. D. Stere român get-beget, devenit din adolescență apostol al romanismului și întregirei neamului, trimes în închisorile Siberiei de către țarismul subjugătorul Basarabiei, a fost la 1914 contra intrărei noastre în războiu alăturea de Rusia.

Plecând de la ideologii cu totul diferite, mânați de mobile neasemănătoare, Meisner și cu Stere s'au găsit în 1914 pe acelaș front.

In 1926 în acelaș parlament ambii foști nemțofili. Preocupările zile: apropierea noastră de Germania cu care n'am fost în dușmănie, de care s'a apropiat dușmana seculară, Franța sora noastră mai mare; pregătirea sub toate formele a apărărei frontierei noastre de răsărit unde ne amenință Rusia pentru că ne-am recucerit pământul strămoșesc al Basarabiei, Rusia eternă dușmană a unui stat român independent la gurile Dunărei, cu țărm pe Marea Neagră cu drept de liberă trecere prin Dardanele.

Meisner găsește în 1926 pe acelaș Stere, cu aceleași mari directive. Sunt deci amândoi pe acelaș front. Insă în parlamentul constituit din naufragiații tuturor partidelor politice care au trăit în ultimii 30 de ani, pe când fostul nemțofil Meisner este tratat de suprapatriot, Stere este tratat de trădător. Pe când Meisner este rădicat pe banca ministerială și chiar se produce la discuția la mesaj ca exponentul guvernului întreg, un membru din majoritate cere în aprobarea tovarășilor, expulzarea lui Stere, care chiar sub urgia lui Goga, a fost ales de Basarabia în toate județele unde și-a pus candidatura, pe când Meisner n'a putut nici macar candida în orașul său Iași.

De unde această aberație monstruoasă?

Deputatul care a cerut evacuarea lui Stere, a definit pe patriotul la războiu „cel ce a fost pentru întregirea neamului":

Natural că cei care au fost contra întregirei neamului sunt trădători.

Adevărul este însă că nici cei ce voiau să meargă cu Antanta nu erau pentru întregirea neamului, căci în caz de victorie, n'am fi avut Basarabia; nici cei care voiau ca România să meargă alăturea de puterile centrale, pentru că chiar în caz de victorie n'am fi avut Ardealul cu Banatul nici Bucovina.

Adevărat patriot după definiția onoratului majoritar, n'ar fi fost decât acei care ar fi declarat războiu și contra Antantei ca să luăm Basarabia și contra Puterilor centrale, ca să luăm Bucovina, Ardealul cu Banatul.

Unde a fost un astfel de exemplar de romîn războinic până la nebunie?

Nepreväzutul la momentul când am intrat în războiu, ne-a dat întregirea neamului: Descompunerea Rusiei țariste provocată de înfrîngerile grele suferite de la puterile centrale și întrarea Americei în războiu care a dat Antantei victoria deplină și definitivă, era nouă Bucovina, Ardealul și Banatul.

De unde unii nemțofili ca Meisner mumă, și alții ca Stere ciumă? Tot salbatica politică internă.

Să explicăm.

A. A. BADAREU

„Minunea" din Slupie

ISPRAVA UNUI HIPNOTIZATOR

In localitatea Slupie din Polonia, s'a produs zilele acestea o minune fsenzațională. Numeroase persoane de toate vrâstele au început să se prosterne la pământ, închinându-se la ..fecioara Maria;—dar la o Marie pogorâtă din cer și care se arăta aevea. Unii spuneau că nu văd nimic. Dar cei mai mulți arătau cu mâna pe Născătoarea lui Dumnezeu, îi descriau chipul și îmbrăcămintea și făceau gesturi bizare, spunând că i sărută poala hainei.

Intâmplarea aceasta miraculoasă s'a răspândit din gură în gură și din sat în sat, până hăt departe. Mii și zeci de mii de persoane au venit în pelerinaj la Slupie, ca să vadă minunea cu ochi proprii.

Dar și autoritățile au început să cerceteze amănunțit, ca să vadă dacă nu cumva în dărăptul acestei minuni se ascunde ceva necurat. Si într'adevăr, au văzut ceia ce bănuiseră.

După anchela făcută la Slupie, s'a dat de urmele unui personaj care jucase un rol suspect în partea locului. Luându-se urma, personajul a fost găsit și arestat la Sroda lângă Posen. El este un neamț numit Bukowsky, care se ocupă cu hipnotismul.

La Slupie, Bukowsky a hipnotizăt câțiva copii cât și persoane mai în vrâstă și le-a suggerat ca, după trezire (în starea post-hipnotică) să vadă chipul Fecioarei Maria.

Experiența i-a reușit pe deplin, tulburând o regiune întreagă. Dar până una—alta, hipnotizatorul a fost arestat.

ASPECTE

Monumentul din Blak-City

Nu departe de locurile pe cari astăzi strălucește luxul Holiwoodului, acum vreo cincizeci de ani căutătorii de aur adunați din toate colțurile lumii își așezase corturile și bărăcile de scânduri; sub soarele fierbinte al Californiei, vagabonzii visători de bogății, lucrau din greu și abea dacă reușeau — după munci oribile — să adune câteva fire de nisip în cari lucea nobilul metal.

Viața era grea pentru căutătorii de aur. Prin preajma locurilor acelora, bântuite de toate patimile omenești, negrii se îndeletniceau și ei, timizi, cu răscolirea pământului; aveau, în orice caz, tot atâtea drepturi ca și vagabonzii veniți de cine știe unde, să nădăjduiască spre un trai mai bun, după strângerea aurului care era al nimănui și al tuturora.

Intre Withe-City și Blak-City, orașul alb și orașul negru, distanța nu era mare; adeseori, locuitorii celor două așezări se întâlneau și făceau schimb de unelte, de îmbrăcăminte și alimente și cu încetul în lagărele deosebite începuse să se amestece muncitorii. Și astfel au ajuns prieteni albii cu negrii din ținuturile bătute de arșița Californiei...

Dar într'o zi, o bandă de excursioniști a poposit în jurul locurilor pe unde chinuiau căutătorii de aur; femei frumoase tineri cheflii și eleganți, veniseră să caute emoții în mijlocul sălbatecilor: și, adunați în jurul unei mese copioase au invitat pe albii din Withe-City la ospăț.

Singuri cei cîțiva negri din Withe-City au rămas deoparte, privind cu jind la veselia albilor; una din femeile frumoase ale cheflilor, beată, se desbrăcă goală în mijlocul tuturora și începu să danseze: în jurul ei toți convivii, sălbătăciți de alcool și excitați de spectacolul cărnii goale, întinseră o sarabandă pe care, cu greu, negrii o puteau compara cu dansurile strămoșilor lor din păduri. Și negrii începură să rădă.

Râsul acesta—poate din distracție, poate batjocoritor chiar—enervă ceata cheflilor, cu uluma violență, albii porniră la atac: în câteva ceasuri negrii din Withe-City fură măcilăriți cei din Blak-City, surprinși în somn fură uciși până la cei din urmă, cu femei, bătrâni și copii și comorile adunate de ei veniră să mărească tezaurul căutătorilor de aur din orașul albilor. Se spune că pe locul unde fusese cantonamentul negrilor, cheflii au ridicat un bloc de piatră pe care au sculptat inscripția: „Civilizația triumfă întotdeauna"...

Povestea aceasta dacă nu e adevărată, este în orice caz verosimilă; pusă alături de naufragiul vasului „Lienshire" și de toate sălbătăciile bazate pe ura de rassă, ea dă măsura exactă a gradului de civilizație la care a ajuns omenirea.

Devastările din Blak-City ca și cele de aiurea, nu sânt făcute pentru civilizație care triumfă întotdeauna? *G. Spina*

PROGRESELE TEHNICE

Pompă pentru apă, mișcată de vânt.— Acest sistem de pompă „cu rotor" este întrebuințat la o ferma în marginea Berlinului.

Când vântul suflă normal, pompa poate extrage 50,000 litri apă pe zi.

Negustorimea și d. Cerchez

In timpul înverșunatei campanii pentru alegerea de la Camera de Comerț din Iași, d. Cerchez făcea o critică calomnioasă în contra fostei administrații a d-lui N. V. Ștefăniu.

In primul rând, d. Cerchez protesta contra „birului refacerii" (căci de altceva nu găsise să se lege). Era logic deci ca, odată cu instalarea sa la Camera, să suprime birul în chestie. Dar d Cerchez nici nu s'a gândit, fiindcă d-sa are nevoe de bani, oricâți și de or unde. Criticarea birului o făcea numai de formă, pentru naivi.

In al doilea rând, d. Cerchez acuza de incorectitudini pe foștii administratori ai fondului refacerii. Dar acuzațiile n'au putut fi dovedite, or cât s'a zbătut d. Cerchez pentru aceasta. In schimb, îndată ce a pus d sa mâna pe fondul în chestiune, s'a apucat de operații într'adevăr scandaloase. A mutat foadul în familie, la Banca Generală, compromițându-i siguranța; a dispus de bani străini ca de un bun personal; din averea altor instituții a cumpărat lemne la Moinești; în fine, a uzurpat drepturile unui întreg comitet de administrație.

Matrapazlâcul acesta al d-lui Cherchez este cel puțin un act de om inconștient.

Fuseseră câți-va negustori naivi care crezuseră că d. Cerchez ar fi capabil să conducă Camera de Comerț... Iată cum o conduce! Iată cine i omul!

Toată negustorimea are ocazia să se lămurească. Și va mai avea și alte ocazii...

IN IAȘUL ARTISTIC

EXPOZIȚIA D-REI GHIOCULESCU

Trei sau patru expoziții de pictură, pe strada Lăpușneanu și una în Piața Unirei. E semnul că încetul cu încetul, arta se emancipează de sub tirania spiritului negustoresc din aceste vremuri și că năzuiește a-și creia un loc de cinste, în preocuparea sufletească a societății.

M'am oprit în fața tablourilor prezentate ieșenilor, (în sala Brașcu) de către d-ra Ghioculescu — olteancă după grai și după interesul deosebit pe care l-a arătat în pictura sa, pământi de dincolo de Olt.

Valea Bistriței oltene cu: „Intrarea în defileu", „Schitul Pipușa", „Casa lui Anton", sunt lucrări în care trăsatura pensulului dovedește siguranța artistei ce-a prins *frumosul* și pitorescul unor ținuturi, pe care noi încă nu știm să le apreciem.

„Toamna" (Horezu) și „Toamna" în Făgeș, Argeș, sunt peisagii cari parecă-ți strecoară'n suflet, melancolia pricinuită de *„timpul care se duce"* și cu el și ceva din noi...

„Apus pe munte"; orizonturi largi. Se furișează umbrele de'ntuneric prin plaiu munților golași, în timp ce soarele lunecă în depărtări, după dealurile de dincolo de munți.

Dacă lașul ar avea acel palat al artelor, atât de necesar — atunci o expoziție ca cea a D-rei Ghioculescu într'un alt cadru de cât acel al unei mici odăiți, ar apărea în adevărata sa valoare.

G. C.

După discuția la mesaj

Parlamentul a sfârșit discuția pentru răspunsul la mesajul Tronului. Deși anumite împrejurări au impus o oarecare grabă, discursurile obișnuite n'au lipsit. Mai cu seamă n'a lipsit acea teribilă risipă de fraze sunătoare și goale în jurul unor chestiuni de mică însemnătate politică și fără nici o legătură cu nevoile adevărate ale țării.

Deputații din majoritate, care aspiră la un portofoliu ministerial sau la un strapontin de subsecretar, s'au grăbit să dovedească ce știu, desfășurând dela tribuna Camerei o oratorie efetină și bombastică.

Programul discursurilor nu s'a abătut dela tiparul arhi-cunoscut: „analiza" programelor și activității celorlalte partide politice. Combaterea și „distrugerea" complectă a tuturor opozanților.

Apoi apoteoza partidului de la cârmă: nici un guvern n'a fost mai capabil, mai cinstit și mai iubitor de țară ca acel de astăzi. El va face ca în curînd statul romîn să devie un raiu pentru toți cetățenii etc. etc. Și toate acestea sunt spuse cu că dură, cu convingere, cu forță: doar prin guvern și alături de el se mențin la suprafață aceste inconsistente „figuri" parlamentare.

O notă deosebită a adus d. Manoilescu, atacînd cu curaj și talent citadela liberală. Dar faptul acesta tocmai a dat ocazia guvernului (care a abandonat pe d. Manoilescu) să-și dovedească dependența plată față de partidul liberal; și a dat ocazia majorității averescane să-și arate lipsa de convingeri și de caracter.

Liberalii s'au mărginit la cîteva mici observații, făcute cu indulgență. Se vede limpede că nu socot încă oportun să se întoarcă la putere.

Opoziția național-țărănistă a făcut cunoscut fuziunea. La discuția la mesaj oratorii opoziționiști au subliniat mai cu seamă ilegalitățile săvîrșite în alegeri.

D. A. C. Cuza, ca de obiceiu, a dat vina pe evrei pentru toate relele depe lume.

La Senat a fost și mai multă liniște. Numai d. Rădulescu-Motru, din majoritate, a pus la încercare forța de atenție a maturului corp. Distinsul profesor de la București, făcând constatări de ordin general, a vorbit de revizuiri, a atacat pe liberali, și a ajuns la concluzia că partidul poporului e „noul partid conservator" care ne trebue. Pentru un intelectual deprins cu discuția doctrinelor, această concluzie este surprinzătoare. Unde e doctrina politică a generalului Averescu? Ce va însemna partidul poporului a doua zi după dispariția generalului?

In rezumat, discuțiile la mesaj n'au adus nici o lumină, și n'au folosit de cât câtorva mititei ambițioși. Poate ar fi mai folositor ca discuția la mesaj să fie suprimată, de oarece sub falșul nostru regim parlamentar și constituțional, a devenit o inutilitate.

I.

Se mențin raporturile diplomatice

între Anglia și Rusia

Intr'o recentă consfătuire pe care primul ministru englez d. Baldwin a avut-o cu deputații conservatori, aceștia au cerut să nu se mai primească în Anglia un diplomat rus, în locul defunctului Krassin.

Se afirmă că d. Baldwin a recunoscut purtarea dubioasă pe care au avut-o deseori reprezentanții sovietici, dar a declarat că deocamdată nu poate fi vorba de o măsură atât de gravă ca aceia de a întrerupe raporturile diplomatice cu Rusia.

Cutremur în Elveția

Se telegrafiază că un cutremur de pământ, destul de violent, s'a resimțit în Elveția, în regiunile Berna și Zurich. Dar pagube materiale nu s'au produs.

In acelaș timp s'a cutremurat, vreme de un ceas, coasta italiană a Adriaticei. Dar zguduiturile au fost lente și n'au provocat nici aici stricăciuni.

Alegerea unui senator

la Chișinău

Se știe că la apropiata alegere a unui senator la Chișinău (în locul rămas vacant prin demisia rabinului Tirelsohn), partidul național-țărănesc va prezinta candidatura d-lui Pan. Halippa.

Față de această candidatură, partidele liberal și averescan, precum și blocul evreesc, sunt decise să nu opue contra-candidați.

Se vorbește numai de o eventuală candidatură personală a noului averescan d. Sebastian Teodorescu, dar fără șanse de reușită, așa că e probabil că va renunța și d-sa.

Se așteaptă deci ca d. Halippa să fie proclamat ales, fără contracandidat.

Aspecte din Rusia

D. Armand Dorville continuă să publice în **„Le Temps"** *interesante observații din călătoria sa prin Rusia sovietică. Impărtășim cetitorilor noștri, cu titlu de document, alte câteva pasagii caracteristice.*

Inchisoarea din Moscova

Vizităm marea închisoare din Moscova pentru deținuți de 1-10 ani. Cei închiși au numeroase ateliere, în care lucrează fără să fie obligați la tăcere și fumând. Ei organizează coruri; reprezentații teatrale, ședințe de muzică. Au o sală de lectură, își formează un pecul, primesc vizite, au aceiași rație ca soldații din armata roșie. Ei au dreptul la o permisie anuală de paisprezece zile.

Se impune o întrebare: oare se mai întorc? Da, ni s'a răspuns. Se fixează permisiile cu rândul și întârzierea unuia împiedică plecarea celorlalți. Cel care înfrânge regula și nu revine la închisoare riscă mult. E căutat, descoperit, adus printre camarazii exasperați. Și dacă după o vreme se descoperă cadavrul său în vre'un colț, gardienii și administrația nu văd în aceasta de cât un accident banal, de care nu se mai interesează. Se stabilește o regulă blândă. Un obiceiu feroce o sancționează. Iată contrastul permanent al vieții ruse.

Muzeul din Sevastopol

La Sevastopol este un muzeu cu figuri de ceară. Se reprezintă acolo, cu o exactitate științifică teribilă, toate fazele fecundării și ale nașterii simple sau anormale. Nu se lasă deoparte nici un detaliu plastic sau colorat. Sunt figurate până când și mînile moașei.

Tinerii și tinerile se plimbă în acest spital, cu catalogul în mînă. Și se pare că acest spectacol nu desparte perechile.

Se dau la o parte valurile care acopăr [concepțiunea, dar în acelaș timp se suprimă și clandestinitatea avortului.

Libertatea avortului

Avortul este permis și poate fi operat în libertate de un tehnicean ginecolog. Regimul chiar a perfecționat asistența medicală.

In fiecare județ funcționează o comisiune compusă dintr'un medic, un lucrător și un țăran care, după ce ascultă pe candidată, îi liberează sau îi refuză biletul de avort gratuit, care conferă dreptul de intrare în spital. Micimea salarului, lipsa de locuință, sănătatea șubredă sunt cazurile cele mai numeroase care alcătuesc jurisprudența acestor jurisdicții malthusiene.

Copii vagabonzi

La Chiev, s'a creat un stabiliment „Lenin" care caută să reclaseze în societate, printr'o educație technică, pe vagabonzii tineri, orfani din vremea foametei, ale căror sdrențe și cerșetorie par indiferente mulțimii. Această instituție pare numai o experiență de laborator.

Mii de copii părăsiți răță-

(Continuarea în pag. IV a)

La ocazia Sfintelor Sărbători - Doriți Patiserii și Bomboneriі Delicioase, preparate nefntrecut de maiștri specialiști de la renumitele case Rigler, Boneria Palatului din București și totuși în prețuri obișnuite ca la celelalte cofetării? Faceți atunci toate cumpărăturile și comenzile necesare

la Cofetăria și Cafe „PRINCIAR" Cea mai bine asortată Iași, str. Lăpușneanu

Unde veți găsi și un variat asortiment pentru Cadouri Se primesc comenzi pentru sărbători și splendide surprize pentru revelion.
Mâncări delicioase, Băuturi străine și indigene, — „Bere Azuga"
Orchestra fraților Lupu în fiecare seară, iar Duminica și Sărbătorile Concert și după amează

Mare Desfacere
de MANTILE de DAME de PLUȘ, BRAITSVANS, KARA-KIL, POSTAV, PEAU de MARM T etc. cu prețuri de reclamă, găsiți la
MAGAZINUL DE MANUFACTURĂ ȘI POSTĂVĂRIE
La „NAPOLEON BONAPARTE" IAȘI, STR. CUZA-VODA No. 5
vis-a-vis de Prefactura Poliției

Depozit la Iași:
Banca Româno-Franceză

PIETRE de MOARA Masive
Originale franceze LA FERTE SOUS JOUARRE
de 36, 42 și 48 țoli
furnizează din depozit:
WATSON & YOUELL
Strada Ștefan cel Mare No. 27 | 29
— IAȘI —

Tribunalul Jud. Iași Sec. III-a

Publicație de Vânzare
No. 9967 din 13 Decembrie 1926

D-na Haia Golda Leib tutricea minorilor rămași pe urma def. Simon Herșcu Leib din Tg. Bivolari prin petiția înreg la No. 36725 | 926 a cerut Trib. Iași s. 3-a să autorize corpul Portăreilor din Iași să facă formele de vânzare prin licit. publ. a imobilului din Tg. Bivolari Jud. Iași rămasă pe urma defunctului ei soț Simon Herșcu Leib.

Tribunalul admițând cererea prin jurnalul No. 9274 | 926 a autorizat Corpul Portăreilor Iași să facă formele de vânzare prin licit. publ. a imobilului aratat în conformitate cu jurnalul D-lui Judecător ocol I Rural Iași din 27 Noembrie 1926 și care imobil are următoarea descriere conform cu Procesul Verbal de situație făcut de Dl. Judecător al ocol Țigănași Jud Iași, care este: Imobilul se compune din trei odăi și una bucătărie, având și o șură de scânduri vechi, cum și locul în întindere la față de 9 stânjini și o palmă, ceia ce ar fi 20 metri 7 decimetri iar în lung de 23 stânjeni sau 51 metri 29 c. m. casa este făcută din vălătuci. Imobilul să megieșește la răsărit cu Șos. Națională, la apus cu drumul din dosul Târgului, la miază noapte cu Moisă Cunovici si la miază zi cu Vasile Vascariu. Imprejmuirea e veche și dărămată în parte. Imprejmuirea e inexistentă. Casa e acoperită cu țindrilă și tablă veche evaluat la suma de 60.000 lei.

Se încunoștiințează că vânzarea și adjudecarea acestui imobil va avea loc în pretorul Trib. Iași s. III-a *în ziua de 26 Ianuarie 1927 ora 12 amiază* începând licitația publică de la suma de 60.000 lei fixată de expert.

Dosar No. 1082 | 1926
Președinte M. EȘIANU
Portărel I. Popovici

Bani cu împrumut se acordă imediat de către Biroul de comision și gaj „Ajutorul Nostru" str. Cuza Vodă No. 71.

Profitați de ocazie. In fie care săptămână sosesc cumpărători serioși și cumpără antichități, mobilă, covoare persane, lucruri de artă, de bronz, de cristal, de porcelan, bibelouri, bijuterii, blănuri, mașini de cusut, case de fier etc.

Dacă vroiți să vindeți convenabil și repede lucrurile D-vs. aduceți-le la „Ajutorul Nostru" str. Cuza Vodă No. 71, unde se percepe numai 5% după vânzare. La cerere se eliberează imediat și acont.

De vânzare ocazional lot felul de articole depuse spre vânzare imediat din manufactură, parfumerie străină, mobilă, covoare persane etc.

Lecții de dactilografie
se predă foarte repede și cu preț extrem de redus în același local.
Se primesc acte de copiat.

SE CAUTA practicanți de birou, a se apresa la L. G. strada I. C. Brătianu 132.

INSERȚIE [1])

Lămurire

Față de anunțul dat în ziarul „Opinia" prin care d-l I. Nichita face cunoscut că mi s'a ridicat procura și întrucât redactarea este insinuantă și cu tendință de a se crea atmosfera îndoielnica în jurul persoanei mele, mă văd obligat a lămuri opinia publică, restabilind adevărul.

Nu există birou de vămuire I. Nichita și C. Abramovici, ci numai I. Nichita. Dl. Carol Abramovici este asociat ca și mine în acest birou și nu a semnat anunțul. In luna Februarie. când d-l Nichita a primit să fie și funcționar al Epitropiei Sf. Spiridon mi-a făcut oferta și de atunci contez ca asociat; iar nu ca declarant cum fals se afirmă. S'a făcut și contract scris, subsemnatul având parte la beneficii cu 42%, d-l C. Abramovici 38% iar d-l Nichita restul, stabilind și termen de doi ani.

Susțin pe față și dovedesc mai jos că, d-l I. Nichita, expeditor în vama Iași și funcționar al Epitropiei Spitalelor Sf. Spiridon, este de rea credință.

D-sa a semnat împreună cu mine un contract, în condițiunile de mai sus, l'a luat pentru a-l viza la Ad-ția Financiară și nu mi-l'a înapoiat după cum era obligat.

Bazat că nu posed angajamentul, a căutat să-mi știrbească din drepturi, angajând biroul la cheltueli în favoarea rudelor sale, iără măcar a ne consulta.

Luând poziție față de aceast manevră, d-l Nichita găsește mijloc foarte comod a se dispensa de mine, ridicând procura din vamă și căutând a mă discredita față de comercianți. S'a înșelat însă, căci toți comercianții mă cunosc în deajuns. Timp de zece luni cât am funcționat, am scos biroul din starea critică în care era, plătind în contul d-lui Nichita datorii făcute pe la clienții biroului circa 50.000 lei. In momentul când s'a dispensat de mine, biroul are lucrări efectuate și încasări de făcut de circa 60.000 lei, din aceasta sumă mi se mai cuvine peste 20.060 lei.

Cred că nu era nevoie de acel a unt, ce l'ar fi scutit de aceasta lămurire.

TITUS D. POPOVICI
Expeditor Vama Iași

1) Redacția nu răspunde de cele publicate în această rubrică.

CAUT ASOCIAT cu capital 150—200.000 lei, afacere rentabilă; câștig 40—50.000 lunar, sigur.
Adresa la ziar sub rentabil.

PRACTICANT DE BIROU angajează imediat Fabrica Marek, Iași, Socola 155.

DE VANZARE un teren în str. Călărași, aproximativ 600 m. p. A se adresa: N. Botez strada Mizil No. 10.

PIANE, GRAMOFOANE și PLACI din cele mai renumite fabrici cu prețurile originale la Magazinul de muzică BRAȘCU str. Lăpușneanu No. 32.

DE VANZARE un aparat de întins aur (Walzmaschine) în stare bună, bun pentru dentiști sau giuvaergii. Se vinde foarte eftin.
A se adresa la ziar sub Dt.

CONTABIL BILANȚIER având și autorizație se oferă D-lor Comercianți sau Industriași pentru încheierea registrelor. Discreție absolută. Referințe de primul ordin. Doritorii se vor adresa la Adm-ția ziarului sub „Autorizat".

Reforma seminarilor

Ante-proectul elaborat de Sinod.— Crearea Academiilor.— Câte o facultate de teologie pe lângă fiecare Universitate

Se știe, că Sf. Sinod a întocmit un ante-proect în ceia ce privește învățământul în seminarii.

Suntem în măsură, a da oare care amănunte în această privință.

*

Prin proectul alcătuit, Sinodul propune înființarea de facultăți de teologie pe lângă toate universitățile din țară.

Seminariile din centrele principale urmează a fi transformate în Academii.

Nu vor avea cursuri inferioare, căci la Academii nu vor intra de cît bacalaureații, care după terminarea cursurilor la Academie, își vor lua doctoratul în teologie la Universitate.

*

Cu încetul și seminariile din centrele mai mici vor fi transformate, în senzul că nu vor mai avea cursuri primare, și vor fi primiți numai absolvenții cu 4 clase liceele.

Dintre aceștia se vor recruta preoții de la țară, iar dela Academii, preoții de oraș.

*

In localitate, acest anteproect va fi discutat de profesori.

REP.

Luptă cu banditii

în Mah. Trei Calici

Astă noapte mai mulți bandiți au încercat să prade locuința comerciantului Neculae Zaicescu din Mahalaua Trei Calici.

Hoții au încercat să spargă ușa.

Zgomotul însă a trezit pe comerciant care a eșit în curte, trăgând câteva focuri de armă.

Aceasta a atras atenția poliției. Sosind mai mulți sergenți ei au urmărit pe banditi cu focuri de armă.

Aceștia însă au reușit să intre în albia Bahluiului și să se facă nevăzuți.

DENTISTUL
I. KREIMER
Piața Unirei 18
(lângă Berăria Luther)
execută orice fel de plombe și dinți artificiali în platină, aur și cauciuc. — Extracții absolut fără durere.— Pentru d-nii militari, funcționari și elevi reducere.
Consult. 9—1 și 2—7

DOCTORUL
Marcu Caufman
Boli interne, venerice și sifilis
Consult. 3—7
Strada Palat 52 — Iași

DOCTOR IN MEDICINĂ
M. WECHSLER
Specializat în Franța în
ARTA DENTARĂ
Boli de gură și de dinți
Consult. 9-12 și 2-7 p. m.
IAȘI, Str. Ștefan cel Mare 13
Casele Leon Mayer

Cabinetul Dentar
S. SIROTA GROSU
Strada Anastasie Panu No. 17
(Piața Halei).
Execută lucrări în platină, aur și cauciuc, dinți albi fără placă, extracțiuni și plombe fără durere
Consult. dela 10 dim. până la 7 seara
PREȚURI REDUSE
Pentru săraci gratis zilnic

DIN BOTOȘANI

Botoșani.—*Furt prin spargere.* — Mai mulți indivizi s'au introdus prin spargerea unui geam, în cârciuma d-lui Haim Credinciosu din str. Vânătorilor, de unde au furat mai multe sticle cu rachiu, vișinat și alte lucruri. Poliția este pe urma hoților.

Alt furt.— S'a comis la ghereta d-lui Aron Gavril din sfr. Crisoverghi. Un individ s'a introdus încercând să fure niște hamuri și fiind surprins de un vardist a luat-o la fugă, lăsând prada în mijlocul drumului.

Doi hoți dispar.—Astă noapte doi hoți au furat niște scânduri de la diferite depozite. Fiind observați de sergentul de pază, au luat-o la goană și profitând de întuneric au dispărut.

Avansare.— Sergentul major Vasile Langa, un distins polițist iubit de tot orașul, a reușit la examenul de capacitate și a fost avansat Comandant de sergenți la poliția din Caracal.

Condamnare în delict de Presă.— Dl. Petronius Livescu directorul ziarului „Vestea" din localitate a fost condamnat de Trib. local la 10.000 lei amendă și 1 leu despăgubire, pe motivul că ducea o campanie contra directorului Băncei meseriașilor.

Sentința a făcut mare senzație in oraș de oare ce Dl. Livescu este bine cunoscut.

Din partea d-lui Livescu a pledat avocatul Octav Lupașcu și Const. Tudor, iar din partea d-lui Segal, avocații Ramira Savinnescu și B. Barlich.

Louis Adler

O copilă arsă de vie

Nenorocirea din șoseaua Păcurari

O impresionantă nenorocire s'a întâmplat aseară în Șos. Păcurari.

D-na Ungureanu, ieșind ieri să aducă puțină apă în casă, o copilă a ei de 5 ani, Mărioara, s'a apropiat de sobă.

La un moment dat, s'au aprins hainele depe ea.

Când mama s'a reîntors cu apa, a găsit copila în nesimțire, la pământ.

In stare gravă, copila a fost dusă la spital.

DIN ROMAN

Roman.—*Inființarea unui curs.* —Din inițiativa Comunității israelite—concomitent cu societatea „Or-Zion"—sa înființat în orașul nostru un curs de ebraică, a cărui inaugurare a avut loc Duminică 19 Dec. Au asistat: Membrii comitetului comunității în frunte cu dl. avocat Cramer președ., comitetul „Or-Zion"-ului d-na Șaraga președ. A. C. F. Eeului, profesorii școalelor israelite, precum și un mare număr de elevi și eleve.

A vorbit Dl. B. Solomon, din partea soc. „Or-Zion", profesorul M. Rubinștein—care a schițat în linii generale însemnătatea învățării l. ebraice după care dl. Avocat Cramer a arătat greutățile întâmpinate pentru înființarea acestui curs, făcând apoi apel la tinerele vlăstare de-a frequenta regulat.

Cursul este predat de către dl. prof. M. Rubinștein în localul șc. israelite de băieți.

*

Serbare școlară.— Eri a avut loc o frumoasă serbare dată de către micele eleve ale școalei de fete „Principesa Maria" în saloanele școalei de Arte și Meserii din localitate.

După ce mica elevă Margareta Z. declamă în aplauzele tuturor poezioara „Lui Moș Crăciun", s'a jucat o piesă ocazională. Programul a fost complectat cu dansuri, cor și recitări.

Pe lângă părinții elevelor, a luat parte și un numeros public.

M. L. Filoreanu

Evadare de arestați

Corespondentul nostru din Fălticeni, ne comunică o îndrăzneață evadare. In arestul companiei de jandarmi se aflau zilele trecute mai mulți bandiți. Santinela a scos afară 3 dintre ei: Vargă Vasile, M. Florian și Pinchi Farcaș.

Cei trei bandiți, profitând de un moment de neatenție, au rupt-o la fugă în direcții contrarii. Santinela a dat alarma, trăgând câteva focuri de armă.

Peste un ceas doi dintre evadați, au fost din nou prinși.

Șeful bandei V. Vargă a reușit să dispară.

S'au luat măsuri pentru prinderea lui.

O scrisoare

Din partea d-nei Steluța Rechler, primim:

Domnule Director,

Ziarul „Opinia", de obiceiu bine informat, a lăsat să se strecoare în No. de 20 D.c. o notă tendențioasă relativă la participarea fiului meu Laurian Rechler la o serbare organizată în Tatarași.

Rog a desmînți categoric acea informațiune.

Primiți d-le Director, mulțumiri pentru ospitalitatea ce veți da rândurilor mele.

STELUȚA RECHLER
Consilieră Municipală

INFORMAȚII

x DISTRIBUȚIA APEI.— Din cauza unui defect ivit pe conducta principală de alimentare cu apă de Timișești, distribuția apei în oraș în zilele de Marți 21, Mercuri 22 și Joi 23 Decembrie curent, se va face numai între orele 8—9 a. m. și 4 5 p. m.

Dacă împrejurările vor permite se va reveni la distribuția normală mai curând.

Vineri apare numărul de Crăciun al „Opiniei" în 8 pagini cu un material excepțional *și se va vinde tot cu 3 lei.*

x *De la Uniunea Ofițerilor de Rezervă.*—Mercuri în 22 Decembrie va avea loc la Primărie ultima întrunire a membrilor Uniunii, înainte de Crăciun. Membrii sunt rugați a participa în număr cât mai mare, fiindcă se vor discuta și lua ultimele măsuri pentru deplina reușită a congresului ofițerilor de rezervă care se va ține la *24 Ianuarie 1927.*

x Ministerul de Războiu face cunoscut tinerilor care au cerut însumarea lor în condițiunile Art. 52 L. R. și care au depus certificate sau adeverințe provizorii, că a prelungit termenul pentru depunerea diplomilor definitive (originale) până la 15 Ianuar 1927.

Cei care nu le vor prezenta Cercului Recrutare nici până la această dată vor fi încorporați imediat.

Festivalul sportiv și muzical „Macaby" Joi 23 Decembrie o. a 9 seara în sala Sidoli.

x *Inceput de incendiu.*— Un început de incendiu s'a declarat aseară la Școala „Steaua".

De la un coș defect a luat foc o grindă din pod. Focul fiind zărit la timp, o secție de pompieri l'a localizat.

Pagubele nu sunt mari.

KOPROL purgativ plăcut
Laxativ nemaivăzut

ULTIMA ORA

PROFESORI UNIVERSITARI AMERICANI

cer mai multă solicitudine pentru Europa

IN CHESTIA DATORIILOR DE RĂZBOI

New-York, 21.— Patru zeci de profesori dela Universitatea Columbia publică un manifest constatând că Statele Unite nu își dau suficient seama de sforțările desfășurate în Europa pentru așezarea unei păci durabile.

Manifestul recomandă guvernului Statelor Unite să-și modifice atitudinea în ceea ce privește creanțele europene și cere convocarea unei conferințe internaționale care să studieze din nou problemele datoriilor de război și ale reparațiunilor, cu toate chestiunile legate de acestea pe terenul politic, comercial și industrial fără însă a întreveni în aplicarea planului Dawes.

Semnatarii manifestului subliniază că războiul european a fost deopotrivă și războiul Americei. Statele Unite n'au ținut seama în deajuns de echivalentul material și moral al sforțărilor aliaților. Formula capacității de plată este nedreaptă. Regularea datoriilor de război reprezintă un beneficiu neglijabil pentru contribuabilul american, dar intransigența oficialității Statelor Unite a provocat în Europa un **resentiment primejdios**".

Armonizarea salariilor

Bucureşti 21.— Delegația economică s'a întrunit aseară și a luat în considerare proectul armonizării salariilor.

Rămâne acum ca proectul să aibă aprobarea guvernului.

Pentru biserica „Miroslava"-Iași

Primim :

Am onoarea a aduce cele mai vii și respectuoase mulțumiri doamnei Președintă a Soc. „Ocrotirea Orfanilor din războiu", Princesa Olga Sturdza care bine-voește a purta grijă de biserica noastră de la Miroslava jud. Iași, din curtea Orfelinatului (Școala de agricultură) de acolo. Domnia-Sa dăruind palatul copilăriei sale, dela Miroslava, cu terenul din jur, încă în anul 1918, pentru Orfelinat (ulterior dându-i-se destinația de școală de agricultură), poartă instituțiunei o părintească solicitudine, având parte și biserica de toată considerația, făcându-i-se costisitoare reparații, și fiind pusă într'o stare demnă, precum i se cuvine.

Mulțumesc de asemenea preaonoratei domnișoare secretar generală Ana Severin, ca și Părintelui econom Țincoca, conferențiarul consiliului central al Societății ; domnului Director Negoiță, de la Societate, cum și nu mai puțin omului de mare distincție sufletească, directorul așezământului de la Miroslava, D. Constantinescu.

Din suflet mulțumesc ;—să trăiască !

Paroh, Econom F. Bodnărescu

Pertractările continuă

Bucureşti 21.— Tratativele dintre averescani și partidul național-țărănesc, încă continuă. O nouă intrevedere a avut loc eri între d-nii Maniu și Octavian Goga.

D. Maniu pertractează fără a fi aprobat de majoritatea fruntașilor țărăniști. Dealtfel este și îndoială dacă se va putea ajunge la un acord.

Anglia nu mai acordă împrumuturi

Londra 20.— D. Boo hon secretarul parlamentar al departamentului Trezaurului, fiind interviewat de „Daily Expres", a declarat că este imposibil va acordării vreunui împrumut națiunilor străine pe piața engleză deoarece Anglia va avea de acum înainte nevoie de toate disponibilitățile sale financiare.

Procesul pașapoartelor

Bucureşti 21.— Azi urmează a se da sentința în procesul pașapoartelor.

Dr. Lupu dat în judecată

pentru calomnie prin presă

Bucureşti 21. — D. judecător de instrucție Papadopol a dat ordonanța definitivă prin care trimite pe d. dr. Lupu în judecata juraților, pentru un articol din ziarul „Aurora" în care ar fi fost calomniat pe fostul subprefect de Ciric, Gherman.

Incendiu la Galați

Galați 21.— Un incendiu a izbucnit la moara Serper din str. Traian.

In momentul când telegrafiez, focul continuă.

Noile bancnote din Ungaria

Budapesta (Ceps) — Banca națională ungară face ultimile pregătiri pentru punerea în circulație a nouei monede „penga". Emiterea va avea loc la 27 Decemvrie, iar la 1 Ianuarie 1927 intră în vigoare obligativitatea întrebuințării în operațiuni a nouei monede.

După cum se aude, bancnotele de 1000 penga comandate în Germania nu vor fi efectuate până la această dată, așa că emisiunea lor va fi amânată.

Deasemenea, monetăria statului n'a executat încă monedele de aur. Acestea vor fi puse în circulație în primăvara anului viitor.

Şedința de astă noapte a Camerei

Bucureşti 21.— CAMERA, ședința de astă noapte.

D. *Calmuski*, (majoritar) depune un proect de lege prin care se înființează mai multe circumscripții judecătorești. Se desființează judecătoria ocolului II rural Târgu-Neamț, comunele de aici trecând sub jurisdicția judecătoriei ocolului I Târgu-Neamț.

Proectul e votat.

Camera votează apoi proectul diurnelor, așa cum a fost întocmit de comisiunea bugetară.

Mai se votează proectul răscumpărării de către Stat a liniei Arad-Cenad.

Autorii furtului diamantului roz

ascunseseră diamantul în mînerul unui baston

Paris 21.— In gara de Nord de aci au fost arestați doi indivizi, asupra cărora s'au găsit diamantul roz, zis marele Conde, furat din muzeul Chantilly.

Arestații se numesc Leon Emile Kaufer și Emile Auguste Souter. Diamantul a fost găsit în mânerul bastonului lui Kaufer.

Unde se va muta oficiul poștal

D. Volanschi oferă 60 camere în Palatul de Justiție

Se cunoaște problema unui palat pentru poșta Iași.

După ce s'a oferit hotelul Traian, Ministerul de Interne a admis ca Prefectura de județ să cedeze un teren pentru ridicarea unui palat propriu al poștei.

Iată acum o nouă întorsătură în problema palatului pentru oficiul central p. t. t.

*

D. Titus Ștefanovici, dirigintele poștei ieșene a avut o consfătuire cu d. D. Volanschi, primul președinte al Curții de Apel.

Intrucât mai de mult era vorba ca poșta să se mute în Palatul Administrativ, d. Volanschi s'a oferit a pune la dispoziția oficiului p. t. t. 60 de camere în aripa stângă.

*

D. Ștefanovici ne declară că 60 camere sunt suficiente pentru poșta noastră centrală.

Insă primul președinte al Curții de Apel a pus și o condiție : curățenia.

In acest scop poșta va avea o întrare aparte decât cea a palatului de justiție.

*

D. General Văleanu, ministrul comunicațiilor, a fost înștiințat și acum se așteaptă răspunsul d-sale.

In orice caz, poșta va mai rămâne încă un an în palatul din str. Arcu.

Rep.

Inaugurarea bazarului „Luteția"

Eri dimineață a avut loc în sala Brașcuainaugurarea frumosului bazar anual al Cercului cultural „Luteția". Atracții, superbe obiecte, toate cu prețurile cele mai modeste au întrunit în fața bazarului un numeros public.

Luminile electrice, florile și verdeață, fac un cadru artistic fie-cărui stand în parte. Doamnele și d-rele din comitet, rând, cu o rară amabilitate diferitele lucruri, toate purtând pecetea celui mai rafinat gust.

Se remarcă standardurile poștelor, diademelor, parfumeriilor, florelor artificiale etc.

Vin apoi standurile de jucării de tot felul

Scopul bazarului este mărirea fondurilor bibliotecei „Luteția".

Toate atracțiile contribue a face din acest bazar un adevărat colț artistic.

Bazarul se închide mâne.

Noul președinte al Lituaniei

Varşovia 21.— Se anunță din Kovno că parlamentul a ales pe d. Smetana ca președinte al republicei Lituania.

Diurnele parlamentarilor

38,000 lei pe lună, de persoană

Bucureşti 21.— Comisiunea bugetară a aprobat sporirea diurnei parlamentarilor la 1000 lei zilnic, ori câte ședințe s'ar ține pe zi ; plus 6000 lei lunar.

INFORMAȚII

x *Două morți subite în cartierul Socola.* — Autoritățile au fost înștiințate de două morți misterioase în Socola.

Acum câte-va zile a încetat din viață comerciantul I. Constantinescu din șos. Socolei. Om ca de 50 ani, sănătos, voinic, făcuse un mic chef.

Seara, venind acasă, după ce stătu la masă, i se făcu rău, și într'o jumătate de ceas, comerciantul încetă din viață.

Ieri s'a anunțat un alt caz identic, cu comerciantul I. Obadă din Str. Trei Calici.

De astă dată, poliția s'a sezisat.

x Consiliul superior disciplinar compus din d-nii : Scripcă, Cambureanu și Belo iu, a condamnat pe funcționarul Pralea magazionerul depoului Galați la 2 luni suspendare din serviciu și 1 an întârziere de avansare, făcându-se vinovat pentru înstrăinarea de materiale C. F. R.

x Vacanța școlilor profesionale C. F. R. va fi luată Joi 23 Dec.

In numărul de Crăciun al „Opiniei" copiii și tineretul vor găsi o frumoasă și originală surpriză.

x *O cerere dreaptă.*—Locuitorii din strada Ioan Creangă roagă municipalitatea să pună în proectul de refacere și această stradă, care e complect desfundată. Ei invită pe d. Petrea să facă o vizită la clubul averescan din partea locului și își exprimă siguranța că în acest caz, primarul orașului se va convinge definitiv.

x INTRUNIRI LIBERALE.— Duminecă dimineață a avut loc o întrunire liberală în satul Ronănești (Podul Iloaei). Au vorbit d-nii I. Ciolan, Valeriu Bulgaru etc. S'a ales noul comitet al organizației liberale în frunte cu d. Ciolan fost senator.

Altă întrunire s'a ținut la Toto și (Erbiceni) unde au vorbit d-nii Gh. Bâlcu, Ghidim, C. Ojoc și Valeriu Bulgaru. S'a reales comitetul organizației liberale, în frunte cu d. Bâlcu.

x Tânărul H. Rozentzweig din str. Păcurari, care s'a împușcat aseară, a încetat din viață la spital, astăzi dimineață.

x Un mic record— D. dr. Cădere medic comunal, a badijonat Duminică dimineață 800 de copii, prezenți la serbarea datinelor de la Ateneu și 200 care au primit ajutoare de la Casa de ajutor Maria I. Petrovici.

Domnii comercianți și industriași care doresc să-și plaseze reclamele lor în numărul de Crăciun al ziarului „Opinia" care apare în 8 pagini sunt rugați a le preda la timp.

x Se aduce la cunoștința membrilor Cercului de șah, care au rămas în restanță cu cotizațiile, să și le achite neîntârziat până la 31 Decembrie 1926.

Aceasta, spre a nu fi nevoiți să publicăm o listă a celor excluși din cerc pentru neplata cotizațiilor.

x *Furt.*— Măcelarul Hună Simca din Piața Nicolinei a reclamat eri poliției că un pungaș s'a introdus în baraca sa furându-i din tejghea 4000 lei.

x D. Rosenfeld, cunoscutul legător din str. Mârzescu, se află bolnav în pat de pneumonie.

x *Furt.*— Dela orfelinatul din Ungheni s'au furat zilele trecute o mulțime de obiecte în valoare mare. Hoții au fost prinși, ei sunt : Luca Ștefan, și G. Toader.

KOPROL blândul purgativ
Curăță definitiv

x In cursul nopței de eri, au fost sparte mai multe geamuri pe Str. I. C. Brăteanu.

x Pungașul V. Mafteescu, originar din Basarabia, a fost arestat eri în str. Lăpușneanu pe când voia să opereze un furt prin „grant" asupra săteanului V. Tăutu din Cotnari.

ECOURI

— Aflăm cu plăcere că în ziua de *Vineri 24 Decembrie a. c.* s va deschide în str. Lăpușneanu Bereria și Restaurantul „Elysee" renovat complect.

Se va servi delicioasa bere „Jupiter" și „Porter Englez" cu paharul și în sticle.

De asemenea se vor servi vinuri vechi din cele mai renumite vii, din Cotnari și din viile cele mai bune din împrejurimele Iașului.

Restaurant de primul rang.

Festivalul sportiv și muzical „Macaby" Joi 23 Decembrie ora 9 seara în sala Sidoli.

DOCTORUL
R. DAMSKER
Str. Cizmăriei No. 17
(PIAȚA HALEI)
Consultă zilnic între orele 8—11 a. m. și 2—5 p. m.
pentru **Boli Interne**
Sifilis și **Genito-Urinare**

Nu uitați !
și nu părăsiți convingerea că
Iride
și **Super-Iride** sunt cele mai bune, mai efîine și mai căutate **vopsele de stofă.**
De vânzare la toate magazinele de încredere din Iași și din toată țara.
Fratelli Gabbiani
București

Funcționari de birou
fără garanție își pot câștiga în orele libere Lei 300—500 zilnic, contra comision se caută.
Adresați-vă biroului
„Asigurarea Românească"
Iași. str. Lăpușneanu 17—19

Circul Zoologic & Krateyl
Instalat în locul **Grădinei Cinema Select**
— — — STRADA ARCU — — —
Reprezentația de deschidere va fi în 25 Decembrie 1926 ora 4 p. m.; seara la ora 9 Mare Reprezentație de Gală, Duminică 26 Decembrie Matineu Familiar la ora 4 p. m. seara la ora 9 Reprezentați Highlife, Luni 27 Decembrie la ora 4 Matineu Familiar ; seara mare Reprezentație de sport
Circul construit din lemn, acoperit și bine încălzit

Alarma
Pentru Sfintele Sărbători
Mare reducere de prețuri
la vinurile pentru domiciliu
NUMAI 20 și 24 LEI LITRUL
vin alb și roș, vechi și nou
la IANCU SOLOMON
Strada Gh. Mârzescu 15
Puteți gusta, spre a vă convinge de excelenta calitate a vinurilor puse în consumație.

Se deschide
PALACE HOTEL
în CERNAUȚI
STRADA REGINA MARIA No. 18
instalat cu tot confortul modern
Apartamente întregi și camere cu baie și telefon. Halluri și sală de lectură.
Calorifer, apă caldă și rece, ascenzor, Cafenea și restaurant elegant, în Hotel.
Deschiderea la începutul lui Ianuarie 1927
Proprietar J. S. SCHMIDT
Adresa telegrafică : Palace Hotel, Cernăuți

Societatea Comunală de Electricitate
DIN IAȘI
Aduce la cunoștința Onor. publicului, că pe ziua de *21 Decembrie a. c.*, se va introduce curentul trifazat 380 și 220 volți pe :
Strada Cuza Vodă
porțiunea coprinsă între Miron Costin și Farmacia Jelea pedeoparte, iar pe cealaltă parte Casa Smilovici, inclusiv **Str. Armeană, Fundacul Armeană, str. Sf. Sava, str. Vovidenie, stradela Vovidenie, str. Stroescu, str. Stânoă și str. Danou.**
Marți 21 Decembrie între orele 12 și 2 p. m. curentul va fi tăiat ca onor public să poată schimba becurile și aparatele electrice.
Becurile de 150 volți, vor fi înlocuite cu becurile 220 volți.
Cu această ocazie Uzina vinde becuri în prețul de cost.

Vițe de vie algeriene
Furnizabile în Martie 1927
vinde :
WATSON & YOUELL
strada Ștefan cel Mare 27/29 — IAȘI

ŞTIRI DIN ŢARĂ ŞI STRĂINATATE

Tratative politico-economice

între Germania şi România

Din Capitală se anunţă că importante negocieri politice şi economice sunt pe cale a începe între guvernele din Bucureşti şi Berlin, pentru lichidarea chestiunilor rămase în suspensie între România şi Germania şi pentru stabilirea de noui raporturi comerciale între cele două ţări.

D. von Mutzius, ministrul Germaniei la Bucureşti, după întrevederi cu d-nii general Averescu şi Mitilineu a plecat zilele trecute la Berlin, sore a raporta guvernului Reich-ului dispoziţiile aflate la guvernul român.

Inapoerea d-lui van Mutzius la Bucureşti este aşteptată cu viu interes de cercurile dilpomatitice streine şi politice româneşti întrucât se dă o importanţă întrevederilor care au precedat plecarea precipitată a ministrului Germaniei la Berlin.

Guvernul şi agitaţiile studenţeşti

„Indreptarea" oficiosul guvernului, publică următoarele :

„Unele ziare înreg strând regretabilele agresiuni săvârşite pe străzile Capitalei contra unor paşnici cetăţeni evrei de către câţi-va studenţi, ce nu trebue să fie confundaţi cu masa mare a studenţimei, întreabă guvernul ce crede despre faptele întâmplate şi ce măsuri înţelege să ia împotriva agresorilor ?

Părerea d-lui preşedinte al consiliului de miniştri a fost înregistrată chiar de unele din ziarele cari denunţă pe agresori : „Studenţii trebue să-şi vadă de carte iar treburile statului să le lase pe seama guvernului.

In ce priveşte agresiunile din ultimul timp, toţi câţi s'au făcut vinovaţi de ele vor fi urmăriţi şi pedepsiţi după dreptul comun.

Dreptul la un trai mai bun şi la o învăţătură mai aleasă îl recunoaşte guvernul pe de-antregul. Dreptul la dezordine nu poate fi tolerat de nimeni şi ori ce încercare în acest sens va fi cu severitate pedepsită".

D. CICEO POP VA FI SENATOR ?

Comisia de verificarea mandatelor senatorilor a admis din nou cererea d-lui Ştefan Ciceo Pop, de a fi declarat senator de drept, ca fost preşedinte al hotărârilor de la Alba-Iulia.

Chestiunea va fi supusă votului Senatului, înainte de vacanţa Crăciunului.

Lucrările parlamentului

CAMERA A INCEPUT SĂ DISCUTE BUDGETUL

CAMERA

In *şedinţa de Luni dimineaţă* se continuă discuţia pe articole pentru sporirea impozitului agricol şi al proprietăţii clădite.

Apoi se discută proectul pentru sporirea taxelor pe consumaţie. Vorbesc contra d-nii D. R. Ioaniţescu şi M. Sadoveanu.

Şedinţa de după amiază

Se votează cele două legi discutate dimineaţă. Rezultatul : 187 albe şi 44 negre, prima lege şi 129 albe şi 88 negre a doua.

D. *I. Lupaş*, ministrul sănătăţii, depune proectul pentru înfiinţarea institutului naţional de higienă.

*

Se începe discuţia generală a bngetului.

D. *Armand Călinescu* (naţ-ţăr): Când se vorbeşte de buget, în primul rând trebue să se ţină seama de datoria publică. Se încearcă să se solidarizeze şi generaţiile viitoare în această chestiune. La noi datoria publică a luat naştere în timpul războiului, prin nevoile ce s'au ivit în această vreme. In bugetul actual sunt trecute 6 miliarde din datoria publică, pe când Franţa la un buget de 40 miliarde a trecut 21 miliarde pentru datoria publică. In bugetele viitoare se vor inscri şi datoriile interaliate cum şi cele rezultate din expropriere. In grija viitoarelor bugete mai cade şi o dreaptă salarizare a funcţionarilor publici.

D. Răducanu (naţ-ţăr) : Opera d-lui ministru de finanţe ce o aduce cam tîrziu, e o operă de centinuare a politicii bugetare din ultimii cinci ani.

Bugetul e nesincer şi se bazează pe o fiscalitate exagerată. Oratorul cere reducerea sinecurelor pentru degrevarea bugetului.

D. *C. Argetoianu* constată că guvernul n'are o politică financiară precisă. D-sa se declară partizanul revizuirii impozitelor directe.

*

Senatul

Preşedintele aduce la cunoştinţă moartea lui *Ilariu Izvoranu*, senator de drept, survenită la T. Severin, Sîmbătă 18 Decembrie.

Vorbesc, aducînd omagii memoriei dispărutului, d-nii *gen. Moşoiu şi Gr. Trancu-Iaşi.* Senatorii ascultă în picioare. Şedinţa se suspendă apoi pentru 15 minute.

D. gen. Văleanu depune proectul de modificare a legii pentru organizarea şi exploatarea căilor ferate.

D. I. Purcăreauu spune că noile impozite vor scumpi din nou viaţa. Cere un tablou de toţi diurniştii numiţi pe 1 April 1926.

D. Stoian vorbeşte în chestie personală cu d. I. Clinciu, căruia îi explică atitudinea sa din timpul neutralităţii.

TICĂLOŞIA DIN GALAŢI

SE DEZGROPAU HOITURI DE VITE

ŞI SE FĂCEAU MEZELURI !

Directorul abatorului din Galaţi, a observat că de mai multă vreme se desgroapă vitele găste bolnave la tăere şi înmormântate în cimitirul animalelor, Bucăţi de ficat, rinichi, creer, carne, — deşi stropite cu acid fenic — vitele fiind bolnave de tuberculoză şi dalac, — erau furate, cum şi în ce scop nimeni nu-şi putea explica.

Directorul abatorului s'a pus la pândă şi a surprins pe un tânăr, care scormonea la groapa unei vite. El şi-a umplut un coş plin de carne şi când a încercat să plece, a fost arestat. El a declarat că se numeşte Paraschiv Gheorghiu, zis Tache din str. Şanţului 47.

Paraschiv a mărturisit că era însărcinat de către cârciumarul Ghiţă Creţu din str. Brăilei 171, să-i aducă cărnuri de la cimitirul animalelor, pentru fabricarea mezelurilor.

La cârciuma lui Creţu, s'au descoperit 3 fabrici de mezeluri. S'au găsit cantităţi de carne dela vitele înmormântate şi care urmau să fie fabricate.

Cârciumarul Creţu a fost imediat arestat.

S'a stabilit că populaţia din cartierul Brăilei şi în special sătenii ce veneau cu carele prin bariera Brăilei, se ospătau din mezelurile fabricate de cârciumarul Creţu.

Cazul e viu comentat.

DIN VASLUI

Vaslui.—*Crimă.*—Se comunică din com. Trohan jud. Vaslui, că în urma deselor certuri familiare ivite între locuitorul Constantin Ţurcanu şi soţia sa Floarea C. Ţurcanu, soţul la un moment de furie a tras un foc de armă asupra ei.

Victima în stare gravă a fost transportată la spitalul din com. Băceşti jud. Roman, iar criminalul a fost arestat şi înaintat Parchetului din Vaslui.

Razie. — In urma unei razi poliţieneşti, a fost arestat individul „N. Cărămidă fiind găsit fără acte de identitate.

Părând suspect şi în urma cercetărilor făcute de poliţa locală, s'a constatat că numitul a evadat din închisoarea Galata din Iaşi.

FURT— In noaptea de 17-18 cor. fiind surprins individul Andrei Mihai furând de la d. N. Filoti comerciant din localitate suma de lei 240, a fost arestat şi înaintat parchetului.

Coresp.

Un satir în etate de 60 ani

Bârlad 21.— Prin luna Septembrie a. c. individul Mihalache Vişan din Com. Griviţa în etate de 60 ani, a violat pe copila Pachiţa Gh. Plăcintă, în etate de 8 ani. De teamă, copila nu a spus nimănui nimic. Cu ocazia unor cercetări ce le-a făcut şeful de post în comună, mica copilă, i-a mărturisit păţania.

Violul a fost constatat.

Se continuă cercetările.

Sandu

Consfătuirea de la Sfatul Negustoreso

IN CHESTIA matrapazlâcului d-lui Cerchez

Ce măsuri se vor lua pentru apărarea prestigiului Camerei de Comerţ şi salvarea fondului refacerei

Instrăinarea „fondului refacerei" de către preşedintele Camerei de Comerţ, a provocat o vie şi legitimă agitaţie în rândurile comercianţilor ieşeni.

Ieri după amiază s'au întrunit la Sfatul Negustoresc o parte din actualii şi foştii membri ai Consiliului Camerei de Comerţ, dimpreună cu fruntaşii comerţului şi industriei ieşene, sub preşidenţia d-lui senator Ioan Botez, preşedintele Sfatului Negustoresc.

*

D. *I. Botez* a cerut ca discuţiile să aibă un caracter obiectiv pentru a nu se părea că este o continuitate a campaniei contra Camerei de Comerţ.

In ce priveşte panamaua d-lui Cerchez, — d. Botez — a arătat că în interesul prestigiului Preşedintelui Camerei de Comerţ, trebue să convoace Consiliul spre a da lămuririle ce se impun, de oarece atitudinea d-lui Cerkez, compromite întreaga Cameră de Comerţ.

Să cerem convocarea Consiliului până în 3 zile — a spus d. Botez — şi dacă preşedintele va refuza — ceia ce este prevăzut — ne vom convoca noi singuri.

Preşedintele nostru este acuzat de fapte prevăzute în codul penal, şi noi nu putem tolera — a încheiat d. Botez — ca în runtea noastră să stea un asemenea preşedinte.

*

D. *Ilie Mend Isohn* a făcut o expunere asupra modului cum s'a comis înstrăinarea fondului Refacerii şi a arătat necesitatea unor demersuri pentru ca cei 800,000 lei să fie redaţi destinaţiei lor.

*

D. *Fred Şaraga* a propus să se înainteze câte un memoriu Preşedintelui Camerei de Comerţ, Uniunei Camerelor şi Ministerului de Industrie şi Comerţ prin care arătându-se panamaua comisă de d. Cerkez, să se ceară urgenta convocare a Consiliului Camerei de Comerţ.

Se cere sezisarea Parchetului

D. *Justin Adace* vorbind de pata ce stă acum asupra negustorilor, a cerut o adunare generală a comercianţilor ieşeni care să ceară îndepărtarea preşedintelui Camerei de Comerţ.

D. Adace a mai propus ca în chestia înstrăinărei „fondului refacerei" d. Cerchez să fie reclamat Parchetului.

La aceasta s'a raliat şi d-nul prof. Demetrescu, care a spus că toate memoriile au un caracter informativ, însă ultima cale este : *Parchetul.*

*

Au mai făcut diferite propuneri d-nii Em. Lupu, Cries, Dobrovici etc.

Acesta din urmă a susţinut reclamarea la Parchet.

Hotărârile

La urmă s'au luat următoarele hotărâri.

Se va înainta câte un memoriu Ministerului de Industrie şi Comerţ, Uniunei Camerelor de Comerţ şi Preşedintelui Camerei de Comerţ prin care se va cere convocarea urgentă a consiliului pe ziua de 23 Decembrie.

D. Botez, în calitate de membru de drept va convoca comitetul de administrare al „fondului refacerei".

Se va cere cenzorilor Camerei de a verifica manipulările financiare în legatură cu fondul refacerei.

Insă dacă nu se va putea întruni Consiliul pentru ca preşedintele să dea lămuriri şi nici autorităţile superioare nu vor lua măsurile cerute *o parte din consilierii Camerei de Comerţ îl vor reclama pe d. Cerkez la Parchet.*

Se poate ca şi comitetul de administrare al fondului refacerei, să sezizeze Parchetul.

D. I. Botez a plecat aseară la Bucureşti şi astăzi d-sa va avea o întrevedere cu d. Berlescu, ministrul Industriei şi comerţului, căruia îi va expune situaţia dela Iaşi.

L. PAUL

Cetiţi de sărbători

Cea mai instructivă operă de artă si cultură generală : „Alte Siluete Literare şi Artistice" ale scriitorului renan *H. Eulenberg* în traducerea d-lui C. Săteanu.

Volumul de peste 300 pagini cuprinde următoarele studii :

Kant, Chopin, Watteau, Calderon, Walt Whitman, Rubens, Offenbach, Goya, Napoleon, Frederic Cel Mare, Rembrandt, Lassalle, Bach, Hans Sachs Swift, Bismark, Raffael, Mozart, Petrarca, Verdi, Mme de Staël, Michel-Angelo, Kotzebue, Brahms, Halevy, Iens P. Iacobsen, Haydn, Richard Voss, Petöfi şi Beethowen.

Librarii din provincie îşi vor adresa comenzile la tipografia „Albina" Iaşi str. Săulescu No. 1.

INFORMAŢII

x *Incă dela începutul săptămânii trecute am anunţat propunerea ce se făcuse M. S. Regelui de a pleca la Paris pentru a face o cură institutul de radiologie al profesorului Régaud.*

Ştirea aceasta este publicată abia acum de ziarele din Paris. Deocumdată însă nu se ştie precis dacă Suveranul va intreprinde această călătorie.

x *M. S. Regele a lucrat ieri dimineaţă cu d. general Averescu, cu care a discutat şi asupra situaţiei politice.*

x **Piaţa valutară**— *Leul a cotat la Paris 12.95; la Zurich 2.65.*

NUMĂRUL DE CRĂCIUN al ziarului „Opinia" va apare Vineri 24 Decembrie, IN 8 PAGINI.

Reclamele şi anunciurile se primesc de pe acum.

x Tribunalul Secţia III, a declarat în stare de faliment pe cârciumarul N. Chiriac din jud. Iaşi şi a inchis dosarele de falment ale cârciumarilor Vasile Radu din Sărărie, Gh. Constantinescu Belceşti, Elena Maftei Salhana, V. Coca Ioan Bogdăneşti.

x STAREA TIMPULUI.— In partea de nord a Moldovei a început de eri să ningă. In restul ţării, timpul este întunecat şi pe alocuri plouă. In regiunea de şes, se continuă cu grabă la facerea ogoarelor. Toate însemnările de toamnă sunt frumoase.

x Din motive de ordine, nu este îngăduit anul acesta, de sărbători, să circule mascaţi pe străzi.

Persoanelor cunoscute li se vor elibera autorizaţii speciale.

Contravenienţii vor fi imediat arestaţi.

x Ministerul Instrucţiunei a trimes eri o adresă Rectoratului Universităţei ieşene, prin care cere a se pronunţa asupra întâmpinărei d-lui prof. V. Răşcanu, prin care solicite transferarea la Facultatea de medicină veterinară din Bucureşti.

Festivalul sportiv şi muzical „Macaby" Joi 23 Decembrie ora 9 seara în sala Sidoli.

x Astăzi dimineaţă a avut loc un consiliu de miniştri.

x La Lisabona s'a simţit un puternic cutremur de pământ.

Mai multe case au fost avariate.

x ÎNCERCARE DE SINUCIDERE.—Tânărul Heinrich Rozentweig, în etate de 25 ani, din str. Păcurari 130, a încercat aseară să se sinucidă, trăgându-şi un foc de revolver în fruntea. Glontele însă a ricoşat.

Pacientul a fost internat la Sf. Spiridon.

El a lăsat o scrisoare, dar fără a lămuri cauza actului disperat.

x **Teatrul Naţional.**—*Soc. Dramatică Iaşi.* Astă seară se va juca pentru prima oară în această stagiune *„Bărbierul de Sevilla".*

Joi 23 Dec. seara „Natasa". Reducere pentru funcţionari 50 la sută.

Biletele la Agenţia Braşcu.

Câştig sigur 500-1000 lei zilnic

Asigurarea **„Regina Maria"**

Iaşi, str. Gh. Mârzescu 23-25

Caută reprezentanţi şi agenţi de orice branşă; care vor putea câştiga uşor 500 până la 1000 lei zilnic fără a se deplasa de la afacerile lor personale.

A se adresa la sediul Societăţei.

Nou în România !!

Secretele „Magiei" mic volum *100* reţete *miraculoase* cricine va putea cunoaşte, secretele şi mijloacele, să devie energic, vesel şi *cuceritor.* Va putea face să reuşească în dorinţele sale. Va ştie să cucerească în dragoste, familiar, afaceri. Va putea înlătura orice duşmănii şi răsbunări. Pentru orice sex.

100 lei volumul complect la *Săvescu, str. Albineţi 37 Iaşi* şi Librăria V. Alexandri str. I. C. Brătianu (aproape Lăpuşneanu).

De arendat

de la 23 Aprilie 1927 vie mărime 10 Ha. viţă cu pomi roditori, din Podgoria Visanu, rămasă pe urma defunctului D. Constantiniu.

Doritorii se vor adresa cu oferte închise d-lui Ioan Popescu str. str. Trei Erarchi 4 până în ziua de Vineri 24 Decembrie, când urmează a se deschide ofertele şi a se da aceluia, care va oferi preţul cel mai mare.

SOBE DE TERACOTA

MATERIAL SUPERIOR
DIN RENUMITELE FABRICI
H. TRICHTER
execută stilurile cele mai moderne recunoscuta Firmă
Ioan Zlatovici
Iaşi, str. Muzelor 2
Se angajează lucrări pentru provincie cu preţuri de reclamă.
Deviza noastră este:
muncă şi cinste.

Schimbarea Voltajului

impune modificarea electromotoarelor; lucru ce se face conştiincios la Secţia de Electricitate de la Şcoala Superioară de Arte şi Meserii.

Sobe de Teracotă

PARCHETE

prima calitate, stejar slavon
Birou de Construcţii
Ing. A. KLEPPER
Str. Ştefan cel Mare
în curte

Aspecte din Rusia

(Continuare din pag. I-a)

cesc în cete pe drumuri sau pe străzile oraşelor. Aceşti copii îşi căută, cerşesc sau fură hrana zilnică.

Dorm ghemuiţi lângă porţile garnizoanelor, în jurul cazanelor cu smoală, încă rosii noaptea, de căldura din timpul zilei.

Aceşti tineri pionieri ai vagabondajului trăiesc în stepa rusă ca în Jungla lui Kipling. Ei sunt temuţi. Nimeni nu-i plînge. Se aşteaptă o iarnă aspră care să „sterilizeze" aceste tinere sălbătăciuni.

*

Instituţii de asistenţă

S'a stabilit înprejurul oraşelor, în fostele ville naţionalizate, şcoli în plin aer peniru copiii debili ; s'a creat instituţia sanatoriilor de noapte, unde muncitorul slăbit este primit după munca lui zilnică, îmbăiat, îmbrăcat, hrănit, desfătat şi adăpostit până a doua zi dimineaţa, când munca îl recheamă la uzină. Excelentă higienă socială!

In acelaş timp însă, statul reintroduce vodka, o monopolizează : aceasta înseamnă organizaţia de către stat, a beţiei permanente.

Misticismul slav

Sfânta Rusie nu şi-a pierdut gustul pentru misticism. Un exemptu :

Pe peronul unei gări, o tânără femee încântătoare, stă întinsă pe o saltea, înconjurată de familie şi prieteni care plâng. Ea şi-a tras un glonţ în inimă, n'a nimerit, dar plumbul a atins coloana vertebrală şi nenorocita este paralizată. Sovietul local o trimite la Moscova, unde se va încerca extragerea glonţului.

Bolnava este instalată în vagon şi în curând toată lumea îi ştie romanul.

Are nousprezece ani, este măritată de curând. Bărbatul ei este inginer. Ea nu-l iubeşte. Cumnatul ei, tânăr student, căzut la picioarele ei, îi citeşte. Ea îl iubeşte.

Ar fi putut divorţa. Noul cod civil o libera de căsătorie fără osteneală, aproape fără formalităţi. Era simplu legal, comun. Dar ea citise pe Tolstoi şi pe Dostoievschi şi a preferat solnţia dramatică.

ANUL XXIII No. 5

3 LEI EXEMPLARUL

JOI 23 DECEMBRIE 1926

BIBLIOTECA UNIVERSITĂȚII IAȘI

Biblioteca Universității Loco

ABONAMENTE

Lei 1000 pe un an
„ 500 . . . „ 6 luni
„ 300 . . . „ 3 luni

OPINIA

ZIAR POLITIC COTIDIAN

ANUNCIURI

se primesc la toate Agențiile de Publicitate și la Administrația ziarului

Iași—Str. Gh. Mârzescu 17

IN CHESTIA BUGETELOR

Ne aflăm în perioada când toate administrațiile publice și particulare dau ultima formă bugetelor, ce urmează a fi puse în aplicare la 1 Ianuarie 1927.

In fruntea tuturor acestor administrații stă negreșit statul.

Bugetul statului ?! Ocazie de discursuri în Parlament, mai lungi chiar ca cele de la discuția mesajului ; ocazie de declarații de diferite naturi : politice, economice, sociale etc. și de oare ce rivinseli.

Aceasta dovedește că totul absolut totul ce se mișcă în țara asta, nu se poate face fără bani. De aceia bugetul e salutat cu multe și mari plecăciuni din partea tuturor.

Bugetul ?! Venituri și cheltueli, ambele puncte des discutate, niciodată spre mulțumirea generală rezolvată.

Capitalul cheltuielilor cu deosebire este discutat, atacat, criticat pentru că ele nu ajunge pentru toți.

Cât despre venituri, oile acestea pe cari le numim contribuabili, se vor lăsa tunse, tunse chiar până la pele. Nu putem prezice însă ce se poate întâmpla, când foarfecele le va atinge și pelea...

Și fiind vorba de cheltueli, îșI amintesc cei ce au citit o carte de finanțe ori economie-politică, că Thiers zicea: „Un ministru de finanțe trebue să fie feroce". Adică să facă mari economii.

Dar noi cari stăm de o parte și privim, simțim că la noi aici e buba. Strigăm: „economii, economii". Dar nu prea suntem auziți. Țara e mare, și nevoile mari, reprezentanți în parlament mulți, și acest a în mâna cărora stă pânea și cuțitu, își zic, „să se facă economii la tine, dar nu la mine".

Iar din certurile acestea nu profităm noi, spectatorii și plătitorii.

Căci veniturile Statului se știe de unde vin: de la contribuabili. In genere aceștia plătesc, (zic „în genere", pentru că sunt și unele excepții, excepții cari cât odată sunt bătătoare la ochi).

De la războiu încoace avem o serie de dări noi pe care nu le cunoșteam mai'nainte, ci numai citeam despre unele din ele prin cărți. Se formulau un fel de axomă atunci, că impositele vechi și aplicate sunt cele mai bune, pentru că dacă e vorba ca în perceperea lor să intre și puțina drepetate, e greu a stabili aceasta principial, adica de mai înainte, ci acele imposite vechi, cunoscute căzute în întrebuințare comună, sunt mai suportabil, fără a se pretinde că sunt și drepte.

Or ce ar fi însă, noi plătim și ar trebui ca banul luat de la noi să fie mai bine utilizat, iar ceasta o cerem de la reprezentanții noștri.

Sinecure ? Dar cine n'a auzit de ele. Câți chiar dintre acești reprezentanți nu sunt de părere ca ele să fie desființate ? Dar cine are curajul s'o facă ?

V. I. RADU

ASPECTE

Diurnele deputaților

Ședințele parlamentului s'au succedat cu regularitate de la deschiderea sesiunei ; în preajma Crăciunului, domnii deputați se pregătesc să se întoarcă în urbea de unde au pornit învingători după alegeri, aducând cu dânșii atmosfera Capitalei și a lumei de la „centru".

Domnii deputați au muncit o lună și jumătate fără întrerupere ; dimineața alergând pe la autorități și ministere în căutarea permiselor și autorizațiilor, a furniturilor și brevetelor de băuturi spirtoase, după amiază înjurând în incinta Camerei și cu mușchii încordați permanent pentru tranșarea diferendelor de principii, seara obligați să urmărească activitatea diversă a atâtor teatre și academii coreografice, au obosit.

Dar spre sfârșitul acestei stagiuni, și au adus aminte că munca depusă cu atâta râvnă nu era suficient recompensată ; și-au adus aminte că mai există fonduri neepuizate sau posibilități destule pentru adunarea de noi fonduri prin sporirea impozitelor și executarea contribuabililor cu darabana ; și-au adus aminte domnii deputați că dacă au dreptul să voteze în numele altora și pentru alții cu cari nu au nici o legătură, le este îngăduit să voteze pentru dumnealor înșiși.

Și astfel și-au votat sporirea diurnelor la lei una mie de fiecare zi, plus o primă de încurajare de șase mii lei pe lună ; în București cheltuelile sânt în adevăr mari : dar bieții cetățeni se lasă sechestrați pentru întreținerea deputățimei, s'ar cuveni pentru banii încasați de ei să li se dea cel puțin posibilitatea să învețe buna-cuviință, dacă nu altceva mai folositor.

Nevoile țării sunt imense. Școlile n'au profesori, lipsurile asistenței sanitare sânt enorme, lomenii nenumărate au nevoe de refacere ; banul contribuabilului se dovedește zmuls în zădar.

Aproape șapte sute de parlamentari vor primi în fiecare zi câte o mie lei ; adăugați la aceste sumi de atâtea ori câte șase mii lei lunar și veți găsi suma fantastică de douăzeci și cinci de milioane !

Douăzeci și cinci de milioane lei pe lună costă bâlciul din dealul Patriarhiei, în afară de cheltuelile personalului de serviciu și ale întreținerii.

Veți conveni, bieți contribuabili, că gluma acestui fel de parlamentarism e cam scumpă, dacă nu chiar prea scumpă în aport cu rezultatele ei..

G. Spina

Domnii comercianți și industriași care doresc să-și plaseze reclamele lor în numărul de Crăciun al ziarului „Opinia" care apare în 8 pagini sunt rugați a le preda la timp.

EVENIMENTELE DIN LITUANIA

La mijloc, **Nicolae Sliachevitz** fostul prim ministru al Lituaniei, arestat de partizanii lui Smetona. In dreapta, are pe **Alexandrowski** ambasadorul Rusiei la Kovno, care a tratat încheerea pactului ruso-lituan ce a provocat actuala revoluție militară.

RECENZII

„FILOSOFUL"

de Ovid O. Densușianu

„Filosoful", opera domnului Ovid O. Densușianu, e-o carte simpatică și ușor de citit. Ea ne evocă povestea unui școlar palid, bolnăvicios și trist, desprinsă clar din amintiri și impresii de internat. Pe erou, autorul l'a cunoscut de aproape, l'a observat cu inteligență și dragoste, și-a reușit să ni-l prezinte cu o duioasă simpatie, eternizându-i silueta de „oropsit" în trăsături sobre și caracteristice.

„Oropsitul" cu porecla de „Filosof" ne apare singur, înspăimântător de singur, ocolit de noroc și lipsit de dragoste ; și ne cucerește prin fizionomia lui morală.

Autorul, tânăr de tot, debutează fericit cu acest volum. El are în germeni calitățile unui stilist scrupulos. Ne amintește o maximă a lui Zola, care rezumă o întreagă doctrină „Une phrase bien faite est une bonne action". Știe să păstreze tipului evocat realitatea cea mai tangibilă; are gust și simte arta proporțiilor. Evită exagerările, sentimentalismele inutile și descrierile obositoare. Va fi un literat ce știe să păstreze măsura.

Volumul de față îl recomandăm celor care știu să înțeleagă *profunda durere omenească*, pe care autorul (ținând calea de mijloc între haosul subiectivist și platonismul exagerat), s'a priceput s'o evoace ca un om liber.

Elg.

CLAUDE MONET

VIAȚA UNUI MAESTRU IMPRESIONIST

Zilele trecute a murit la Giverny lângă Vermon (Franța), marele pictor francez Claude Monet, adevăratul creator al impresionismului.

Monet se stânge în etate de optzeci și cinci de ani. Această viață lungă n'a fost, în primele trei sferturi ale ei, decât o veșnică luptă.

*

Claude Monet s'a născut la Paris, apoi la nouă ani, s'a mutat cu familia la Havre. Studii n'a prea făcut ; în schimb de foarte tânăr a fost atras de artă. La început a făcut caricaturile notabililor din Havre, obținând succese frumoase. Apoi, finul peisagist Eugène Boudin îl inițiе în pictură. El îl luă pe coasta mării și-l învață observația justă a valorilor de ton, a atmosferei și perspectivei.

Când părinții lui Monet îi îngăduiră să studieze pictura la Paris, în atelierul genevezului Gleyre, tânărul elev era aproape format. El nu șezu decât șase săptămâni în atelierul lui Gleyre, care învăța pe elevi să deformeze natura, pentru a o face mai nobilă.

Acolo întâlni însă pe Renoir și Sisley care, neputând nici ei să suporte această constrângere, plecară împreună cu Monet la Fontainebleau, unde lucrau vara, în aer liber ; iar iarna la Paris, la Academia liberă de desemn și pictură, unde întâlniră pe creolul Pissaro. Astfel, grupul impresionist era deja alcătuit, din întâmplare, înainte chiar ca membrii săi să se fi gândit la renovarea picturii și la crearea unei școale noua, a lor.

*

La început, Monet a lucrat sub influența lui Courbet. Dar când acesta i-a dat sfatul să picteze mai întâiu figurele în atelier și apoi să pue împrejur un cadru de copaci, și-a pierdut entusiasmul pentru maistru, și se hotărî să sboare cu aripi proprii.

Prima lui pânză, care înseamnă o dată în istoria picturei, este *„Jeunes femmes dans un jardin"* (la muzeul Luxemburg). Toate personagiile acestei compoziții fusese executate în grădina unei case, la Ville d'Avray. Pentru a se găsi mereu, cât pictа, la înălțimea fețelor pe care le avea în față, și pentru a observa cu atenție toate nuanțele artistul săpase în grădină un șanț, în care instalase un șevalet drept. El ridica și scobora pânza cu manivela, după necesitățile momentului când lucra. Această fidelitate la impresia în plin aer, a făcut din lucrarea lui Monet primul manifest al unei arte noua, împotriva careia pontifii artei tradiționale se ridicară indignați.

*

Claude Monet își petrecea verile la Havre, unde prindea efectele mării cu libertate, francheță și ingeniozitate în executare, întrebuința armonios și bogat culoarea.

In timpul războiului din 1870, Monet, împreună cu Sisley, și Pissaro, se duce în Olanda, unde pictează vestitele cîmpii de lalele.

Intr'o iarnă, la Vetheuil, lucră o serie de pânze care începură să-i stabilească renumele : „Sei-

(Continuarea în pag. IV-a)

Cinismul d-lui Cerchez

Printr'o scrisoare publicată, d. Cerchez afirmă că a trecut fondul refacerei, în familie la Banca Generală, după ce s'a consfătuit cu unii consilieri ai Camerei de Comerț.

Dar d. Cerchez se face că uită că trebuia să se consfătuiască cu comitetul special de administrare, căci e vorba de fondul refacerei, nu de banii Camerei.

Cinic cum este, d. Cerchez pretinde că va mai putea retrage bani de la Bancă, când va fi nevoe. Dar ce mai poat retrage ? Lemne de la Moinești ?

Cât despre faimosul contract de vindere-cumpărare, d. Cerchez se dă după ușă, amânând răspunsul.

Sperăm însă că de data aceasta cinizmul nu va folosi la nimic. D. Cerchez va trebui să dea socoteală de matrapazlâcul comis.

Deficitul bugetar al Angliei

In anul curent, deficitul bugetar al Angliei a sporit, atingând impresionanta cifră de 130 milioane lire sterling, adica 130 miliarde lei (de vre-o patru ori cât bugetul întreg al României).

Pentru salvarea tezaurului e probabil că se vor pune noui impozite.

Din toată lumea

Infloresc fragii ! — In fine, zăpada a început să cadă și la noi, din belșug, aducându-ne aminte că-i iarnă. Insă în regiunea Lyon din Franța, lucrurile stau altfel. Acolo e timp de primăvară înaintată ; pe alocuri au înflorit tufele de fragi și chiar au scos fructe : niște fragi frumoși și mari cât atuna...

*

Londra pe cărbuni. — La institutul de tehnologie din Londra s'a făcut comunicarea cum că sub terenul pe care-i construită capitala Angliei, se află un bogat strat de lignit.

Noroc că Anglia și coloniile ei posedă cărbuni destui, așa că nu va fi nevoe de dărămarea Londrei... !

*

Un pește misterios. — Se știe că țiparul, pește în formă de șarpe care trăește în apa râurilor, e un animal foarte misterios. Niciodată nu i s'au putut găsi ouăle și nu s'a știut cum și unde se înmulțește.

Acum câtva timp, savantul danez Schmidt a afirmat că țiparul se duce tocmai în ocean ca să-și depue ouăle. Faptul a fost dovedit vara aceasta de o femee americană, d-na Maria Poland Fish, care a participat la o expediție științifică. D-na Fish a găsit ouă de țipar în Marea Sargașilor, misterioasa porțiune din Oceanul Atlantic, năpădită de alge și pe care vapoarele o evită.

Prin urmare, țiparii pleacă din râuri și străbat mii de km. până în Marea Sargașilor unde-și depun ouăle ; apoi se întorc înapoi.

In r'adevăr, ciudat lucru !

*

Canadienii iubesc alcoolul. — Cu prilejul unui proces, Curtea Supremă din Montreal (Canada) a hotărât că omul are dreptul să se îmbete cât îi place. Nimeni nu poate fi îndreptățit să oprească pe om de la băutură.

*

Unde duce beția.— Un ofițer de pe vaporul de război german „Schleswig-Holstein" fiind beat, a dat foc depozitului de muniții de pe vapor. Intervenindu-se la timp, focul a fost stins și astfel cuirasatul salvat de distrugere.

Zidurile palestiniene

ale cruciaților

au fost distruse de furtună

Celebrele ziduri ridicate de cruciați în evul mediu, lângă Ascalon (Palestina), au fost prăbușite de un uragan.

In special a fost nimicit zidul restaurat în a treia cruciată de viteazul rege englez Rihard—inimă de leu.

EVENIMENTELE DIN LITUANIA

SMETONA noul președinte al Lituaniei, sprijinit de armată, și care a răsturnat pe președintele Grinius, arestând pe membrii guvernului din Kovno.

Lovitura a fost dată în contra comuniștilor.

CRONICA MUZICALĂ

de WRATISLAVIUS

AUDIȚIA DE SONATE

Vioară : IONEL GHIGA

Piano : RADU CONSTANTINESCU

Mai curând decât am sperat, s'a realizat dezideratul nostru, exprimat acum câte-va săptămâni ; Când sub impresiunea atât a anilor din urmă evocați de reîntoarcerea violonistului *Ionel Ghiga* cât și de maturizarea artei sale împreună cu aceia a lui *Radu Constantinescu* am vorbit aci despre concertul absolvit la Teatrul Național și am subliniat dorința vie a iubitorilor de muzică prin întrebarea : *Când reîncepe muzica de cameră ?*

Artiștii concetățeni ne-au înțăles imediat.

Ei știu doar cât tânjește sufletul unui „prieten al muzicei" după o oră—două de reculegere sufletească. Ca atare, au continuat munca începută și ne-au chemat—după un interval relativ scurt la o a doua audiție. De astă dată însă cu un alt caracter.

In sala mică a Conservatorului, mult mai adequată pentru genul muzicei de Cameră, decât imensa încăpere a Naționalului (cu totul improprie) au cântat artiștii *Ghiga* și *Constantinescu* trei Sonate. *Beethowen, Bach* și *Cesar Franck*. Trei din cele mai strălucite nume din lumea muzicală. *Cesar Franck* alături de cei doi „B" ai muzicei universale.

Sonata lui *Beethowen* (a 8-a) deși nu cea mai strălucită din seria operelor similare ale Titanului (prima parte e mai puțin captivantă, de cât restul) conține totuși o mulțime de cantilene vioae, care terminâ într'un presto atât de vibrant și pe care atât violina lui Ghiga cât și partea de piano a lui *Radu Constantinescu* le-au evocat cu multă plasticitate.

Sonata de *Bach* (Solo) ne-a arătat pe violonistul Ghiga sub un aspect cu totul altul ca în *Chaconne* de la audiția trecută. De data aceasta era mai aproape de intențiile maestrului din *Eisenach*. Poate că și abundența ritmicei vioae, a dansurilor va fi contribuit la crearea acelei atmosfere de comunicativitate vibrantă, care a impresionat atât de agreabil.

Iar când ca parte finală, amândoi au executat minunata sonată a lui *Cesar Frank*, auditorul a căpătat convingerea că audiția aceasta primă nu va fi ultima. Sonata e impregnată de contraste, am putea spune rembrandtiane. Ici o discretă cantilenă, abia susurată de strunele vioarei, colo o izbucnire năvalnică pe clapele piano-ului le subliniază complectând măreț furtuna ce bântue și care culminează în finalul clocotitor și maiestos, ce încheie admirabilă operă a lui *Cesar Frank*.

Execuția artiștilor a fost la un nivel, care îndreptățește cele spuse mai sus. Cu atât mai mult, cu cât dovedind că pot cu succes interpreta muzica de cameră, atât domnul Ghiga cât și domnul *Radu Constantinescu* vor găsi prilejul să'și mai alipească vre-un tovarăș—doi pentru complectarea unui quartet, care să nu'i silească să se limiteze numai la genul sonatelor.

(Continuarea în pag. IV-a)

Cu ocazia Sfintelor Sărbători - Doriți Patiserii și Bomboneriі Delicioase, preparate neîntrecut de maiștri specialiști de la renumitele case Rigler, Bonboneria Palatului din București și totuși în prețuri obișnuite ca la celelalte cofetării? Faceți atunci toate cumpărăturile și comenzile necesare

la Cofetăria și Cafe „PRINCIAR“ Cea mai bine asortată Iași, str. Lăpușneanu

Unde veți găsi și un variat asortiment pentru Cadouri. Se primesc comenzi pentru sărbători și splendide surprize pentru revelion.
Mâncări delicioase, Băuturi străine și indigene, — „Bere Azuga“
Orchestra fraților Lupu în fiecare seară, iar Duminica și Sărbătorile Concert și după amează

Joi 23 Dec. a. c. ora 9 seara
Grandiosul Festival sportiv și muzical
MACABY
în sala Sidoli

O veste bună
Se redeschide la 24 Decembrie a. c. frumosul local de Berărie și Restaurant
ELYSÉE
unde onorații vizitatori vor fi serviți cu delicioasa **BERE** albă „Jupiter“ și neagră „Porter Englez“; cu **VINURI** vechi din cele mai renumite vii din Cotnari, Roznovanu, Iacovacki, din viile din împrejurimile Iașului.
RESTAURANT de primul rang, (Se vor servi banchete și soireuri), mâncări calde până la ora 1 noaptea. **Aperetive** și **Bufet rece** cu cele mai fine delicatese. **Serviciu special de Cafonea și Cofetărie.**
Orchestră modernă sub conducerea simpaticului violînist Bănică
Unicul local din Iași încălzit cu Calorifer. — — **Serviciul Ireproșabil**

Banca Moldova S. A. Iași
Aduce la cunoștința clienților săi că în urma acordului intervenit între Banca Națională a României și Institutele mari de Credit din Capitală, s'a stabilit că începând de la 31 Decembrie 1926, să se suprime centimele din calcul, corespondență și înregistrări.
Centimele care întrec de Lei 0.50 inclusiv vor fi rotunjite la 1 leu, iar centimele sub Lei 0.50 vor fi neglijate din calcul.
In consecință roagă clientela ca, de la data de mai sus, să excludă centimele din comunicările ce i se vor face prin corespondența în care se tratează operațiuni curente de Bancă; deasemenea roagă clientela să îngrijească ca efectele ce vor fi remise Băncii la scont sau spre încasare, să reprezinte sume rotunde în Lei, *fără centime.*

Circul Zoologic & Krateyl
Instalat în locul **Grădinei Cinema Select**
— — — STRADA ARCU — — —
Reprezentația de deschidere va fi în 25 Decembrie 1926 ora 4 p. m.; seara la ora 9 Mare Reprezentație de Gală, Duminică 26 Decembrie Matineu Familiar la ora 4 p. m. seara la ora 9 Reprezentații Highlife, Luni 27 Decembrie la ora 4 Matineu Familiar; seara mare Reprezentație de sport
Circul construit din lemn, acoperit și bine încălzit

Alarma
Pentru Sfintele Sărbători
Mare reducere de prețuri
la vinurile pentru domiciliu
NUMAI 20 și 24 LEI LITRUL
vin alb și roș, vechi și nou
la IANCU SOLOMON
Strada Gh. Mârzescu 15
Puteți gusta, spre a vă convinge de excelenta calitate a vinurilor puse în consumație.

Funcționari de birou
fără garanție își pot câștiga în orele libere Lei 300 —500 zilnic, contra comision se caută.
Adresați-vă biroului
„Asigurarea Românească“
— I A Ș I —
str. Lăpușneanu 17—19

De arendat
de la 23 Aprilie 1927 via mărime 10 Ha. viță cu pomi roditori, din Podgoria Vișanu, rămasă pe urma defunctului D. Constantiniu.
Doritorii se vor adresa cu oferte închise d-lui Ioan Popescu str. str. Trei Erarchi 4 până în ziua de Vineri 24 Decembrie, când urmează a se deschide ofertele și a se da aceluia, care va oferi prețul cel mai mare.

Cumpărăm Imobil
proprice pentru cămin studențesc avansând imediat
Un milion lei;
restul cu înlesniri de plată.
Adresați cu descripție detaliată d-lui D. Christoferato, președintele cercului studențesc Covurluian, secția Iași, *str. Tecuci 44 Galați.*

ATENȚIUNE
Facem cunoscut că am încredințat reprezentanța exclusivă a drojdii or noastre în aș, numa vechiului nostru depozit *S. Fränkel* din *str. Anastasie Panu 28.*
Rugăm clientela noastră credincioasă a se aprovizio a pen tru sărbători numai de la acest depozit care deține drojdia noastră originală în mod direct și o pune în consumație zilnic proaspătă. Rugăm a fi atent *la No. 28.*
„Drojdia Bragadiru“
Reprezentanța G-lă a Fabricei de Drojdie
„D. M. Bragadiru“ București

ALTOI DE VIȚĂ
și tot felul de viță de vie, direct producătoare, bogată în rădăcini, de 1 și 2 ani, deasem nea *Riparia* și viță de vie de 1 și 2 ani cu rădăcini de aceleași soiuri; viță netedă; se poate procura cu prețuril cele mai eftine la
Via I. Szücs
Dioslg în Bihor No. 23
Preț curent gratuit și franco.

PIERDUT un cec emis de Banca Moldova Agenția Hala, cu No. 21639 | 2231 în valoare de lei 10.000.—, ordinul Caro Zimmer București. Găsitorul este rugat a-l aduce la mag. Rose & Gaber st. Cucu No. 62. In caz contrar îl declarăm nul și fără valoare în mâinile oricui s'ar găsi.

TOATA LUMEA-A-AUZ: Va râde sigur cu cea mai mare poftă, dinstrându-se în familie, de Sft. Sărbători; cu noua *invenție Revaș de Plăcintă*, cu preziceri spirituale - comice în versuri, combinate în loturi comice-hazlii, pentru meseni de ambele sexe, de spiritistul Săvescu, numai 6 lei o foaie, la librăria Socec și V. Alexandri str. Brătianu și la Regiile din centru. — Ați suferit un an necazuri, distrați-vă *acuma.*

DE VÂNZARE, ocazional 16 m. c. scânduri groase (dulapi), aproape noi, rămase del schela monumentului Diviziei 2 Cavalerie. — Doritorii se vor adresa la Div. 2 Cavalerie, str. Carol.

PIANE, GRAMOFOANE și PLACI din cele mai renumite fabrici cu prețurile originale la Magazinul de muzică BRAȘCU str. Lăpușneanu No. 32.

CONTABIL BILANȚIER având și autorizație se oferă D-lor Comercianți sau industriași pentru încheierea registrelor. Discreție absolută. Referințe de primu ordin. Doritorii se vor adresa la Admția ziarului sub „Autorizat“.

PRACTICANT DE BIROU angajează imediat Fabrica Marek, Iași, Socola 155.

UN INSTRUMENT muzical este cel mai potrivit dar de sărbători. — Colecție bogată cu prețuri rezonabile la magazinul de muzică BRAȘCU str. Lăpușneanu No. 32.

DENTISTUL
I. KREIMER
Piața Unirei 18
(lângă Berăria Luther)
execută orice fel de plombe și dinți artificiali în platină, aur și cauciuc. — Extracții absolut fără durere.— Pentru d-nii militari, funcționari și elevi reducere.
Consult. 9—1 și 2—7

RADIO-IAȘI
Programul pentru Joi 23 Decembrie

VIENA.— Ora 17,15: Concert de flaut, uverturi din Rossini etc. 18,30: Conferințe despre sport, autori străini etc. 19: In jurul Austriei. 19.30: Viața polară. 20.30: curs de limba engleză. 21.05: Muzică și serenade din Offenbach: „Povestirile lui Hofmann“; Mendelsson: „Nocturnă“. Mozart, Heiden, Bethoven (Romanță) etc.

BRESLAU.— Ora 17: Piano, diverse. 18: Concert. 20: In atelierele americane. 21,15: Cor, soli și orchestră de Crăciun. 22: Concert din autorii cei mai renumiți,

PRAGA.— Ora 17,30: Concert de după amiază. 18,45: Ora copiilor. 19,35: Transmisiuni. 21 02: Concert (Beethoven „Ruinele Atenei“, Chopin, etc.

LEIPZIG. Ora 17.30: Concert de după amiază, 19,5: Dizertații asupra radiofoniei, 20: Despre modă și baluri. 20,30. Misterile Moșului Crăciun (dizertății) 21,15: „Oratorium de Crăciun“ de Bach.

STUTTGART.— Ora 17,15. Concert, 20,15: Șah, 21: Opera „Madame Butterfly“ de Giacomo Puccini.

FRANKFURT. — Ora 17,30: concert. 18,45: Ora cetitului. 19,15: Două legende despre Hristos. 20.15: Curs de limba italiană. 22,15: Quartete din Beethoven și alți.

BRUNN. — Ora 18,40—20 Conferințe și dizertații. 20: Concert. 21: Un scriitor cetește din operele sale.

BUDAPESTA. — Ora 18,02 Concert. 19,20: Conferințe despre literatură. 21,15: Concert dat de cei mai renumiți muzicanți.

DOCTORUL
Marcu Caufman
Boli interne, venerice și sifilis
Consult. 3—7
Strada Palat 52 — Iași

DOCTOR
Tr. Mihailescu
asistent universitar
chirurg secundar gynecolog la spit. Maternitatea
BOLI DE FEMEI, GENITO-URINARE-SIFILIS
Str. Lăpușneanu No. 18, etaj
Telefon No. 164
Consult. 1—3

DOCTOR
L. HEITEL
MAMOȘ
De la clinicile din Berlin, Viena Frankfurt
Boli de femei și nașteri
Str. Săulescu 2 (alături de Biserica Talparari)
Consultațiuni 3—6 p. m.
Pentru săraci gratis zilnic.

Farmacia și Laboratorul Dr L CONIVER

Elevi la învățătura tipografiei se caută la Tipografia H. Goldner.

Resturi de cultură omenească
în nordul Europei

Nordul Europei și în special câmpiile întinse ale Rusiei nordice, n'au fost aproape deloc cercetate și ordonate până în prezent, în preistorie. Șirul de descoperiri archeologice făcute în ultimul timp în Siberia, arată că teoriile asupra originei și răspândirei rasselor prezintă încă însemnate lacune și că cercetarea amănunțită a nordului ar însemna o revizuire fundamentală a teoriilor recunoscute astăzi de știință.

Archeologul F. Morozov a descoperit în apropierea lacului Onega, la 15 km. depărtare de gura râului Vodla, sculpturi preistorice săpate în stâncile de pe malul râului. După părerea experților, profesorii A. Hiller și Spicyna, e vorna de lucrări din epoca bronzului.

Sculpturile reprezintă fetiș Apa râului curge foarte repede la acel loc și astăzi se întâmplă acolo naufragii. De aceia se crede că fetișii erau sapați acolo de oamenii preistorici, pentru a potoli mânia zeului respectiv. Deasemenea s'au găsit săpate în stâncă diferite unelte de pescuit.

Descoperirile au fost fotografiate și fotografiile predate muzeului din Leningrad.

(Ceps)

Dureri de dinți!
Alinare vă dă tablete *Bayer* de
Aspirină
Cumpărați numai ambalajul original (conținând 6 sau 20 tablete) cu pecetea albă-verde-roșie.

De la C. F. R.
Trenurile din regiunea Iași își vor mări iuțeala

D. Cambureanu, directorul serviciului „L“, ne declară că anul acesta mersul serviciului C. F. R. a fost, în regiunea Iași pe cât se poate de satisfăcător.

De acea — ne zice dsa — pentru anul viitor se va mări viteza trenurilor din regiunea noastră.

In timp ce în alte părți viteza trenurilor se micșorează, la Iași va face un progres, mărind iuțeala cu aproximativ 20 km. la sută.

SPORTIVE

La 19 Dec. a avut loc adunarea clubului sport. „Marathon“ de curând înființat în cunoscutele împrejurări.

S'a expus de către vechiul comitet activitatea; apoi și-a depus mandatul. D. Președinte Ing. Titz Zarifopol aduce laude amintind de activitatea clubului și frumoasa cursă de ciclism care a fost unică în Iași (și care s'a hotărât a se numi cursa „Marathon“).

Se organizează programul de iarnă, cu proectele unui concurs regional de *bobsleigh* pe care clubul, la prima zapadă bună, îl va organiza cu premii de mare valoare.

La fel se speră într'o manifestație mai accentuată a skiurilor sub conducerea d-lui av. Grigorie Ghica.

Dându-se vot de încredere vechiului comitet de către adunare, el rămâne reales și pe anul 1927.

S'a mai discutat amenajarea unui sau două tennis-uri.

Din Dorohoi

Dorohoi.— *Festivalul Macabi.* Se fac mari pregătiri în vederea festivalului artistic-literar-sportiv, ce-l organizează Asociația Macabi în seara de 25 Decembrie în vestibulul școalei Israelite din localitate.

Datorită reputației ce și-a creiat-o Macabi cu reușita festivalurilor din fiecare an, se prevede o afluență mare de lume.

Biletele se vor pune în vânzare la librăria Fainar.

Prețul Pâinei.— Prin noua ordonanța a Primăriei, se fixează noile prețuri la alimente.

Prețul pâinei a fost redus cu încă un leu.

Bucuria săracilor.

Serbare.— Școala normală va sărbători pomul de Crăciun Sâmbătă ora 5 p. m. în sala de festivități.

Aur.

Din Bârlad

Bârlad.— *Moarte accidentală.* Mecanicul Filip Pagone, în etate de 16 ani, în serviciul d-lui Victor Rosse, din Târgul Murgeni, voind să toarne benzină la motorul morei, benzina s'a aprins făcînd explozie.

In urma grelelor arsuri căpătate, după 3 ore de chinuri, a sucombat.

De la jurați — Inaintea Curței cu Juri, au început dezbaterile procesului în care sunt implicați pentru tâlhării 30 de țigani din acest județ și 2 tăinuitori. Ei erau constituiți în bandă.

Sandu

INFORMAȚII

x *PIAȚA VALUTARA.—Leul la Paris a cotat 13.30; la Zurich 2.73*

x *Furturi.*— La lăptăria Leibovici din str. I. C. Brătianu, necunoscuți au spart o vitrină în valoare de 5000 lei.

—La magazinul Jean Grinberg din str. Brătianu s'a furat astă noapte un capac de sicriu.

—Din curtea d-lui Vecsler, str. Școala de Arte, hoți necunoscuți au furat mai multe păsări.

x D. I. Axinte, prefectul județului, a plecat astăzi dimineața la Cotnari.

Vineri apare numărul de Crăciun al „Opiniei“ în 8 pagini cu un material excepțional *și se va vinde tot cu 3 lei.*

x I. P. S. S. Mitropolitul Pimen sosește în Iași mâine dimineață.

x Un început de incendiu s'a declarat aseară la Banca populară C. F. R. din Bul. Ferdinand.

Sosind o secție de pompieri focul a fost stâns înainte de a lua proporții.

x Constantin Sarniciuc servitor la hotelul Schiller, a reclamat poliției că din camera sa i s'a furat un ceas de argint și un inel de aur.

A fost arestat un alt servitor de la acelaș hotel.

x Corul învățătorilor din Bucovina de Nord (compus din 200 persoane) dirijat de d. Sahleanu, va da un concert la Teatrul Național în după amiaza zilei de 28 Decembre.

Prețurile sunt foarte modeste.

Dela Iași, corul pleacă la Chișinău.

x MOARTE SUBITA. La Mihai Ciobanu din regiunea Trancu, Parcelele noi, a tras în gazdă săteanul N. Roman din jud. Vaslui.

Săteanul trăsese un chef în Socola, după care s'a dus la gazdă să se culce. Dar somnul i-a fost de veci.

Astăzi se va face autopsia.

TEATRUL NAȚIONAL

Astă seară va avea loc

Serbarea Datinelor de Crăciun

organizată de Ateneul Tătărași

ULTIMA ORA

REVOLUȚIA DIN LITUANIA

A AVUT UN CARACTER ANTISOVIETIC

Paris 22.— Din Kovno se anunță că ministrul de externe Voldemara, a declarat reprezentanților presei că lovitura de Stat a avut un caracter pur național și a fost o reacțiune împotriva privilegiilor promise minorităților și împotriva înlesnirilor acordate propagandei sovietice.

Ministrul de externe a adăogat că noul regim va avea influență și asupra diferendului polono-lituan. Polonia va trebui să constate că este nevoe să caute noui metode de înțelege cu Lituania. După afirmația d-lui Voldemara, o lovitură de stat aducând la putere pe bolșevici ar fi determinat o intervenție a Poloniei.

*

Se anunță că Rusia Sovietică ar fi recunoscut noul guvern al lituaniei.

NAUFRAGIUL

de pe fluviul Hudson

New-York 22.— In naufragiul care a avut loc eri la gurile fluviului Hudson, unde un vapor de pasageri s'a înecat fiind lovit de sloiuri, au pierit înecate 33 persoane.

PAPA

CONTRA REGALIȘTILOR FRANCEJI

Paris 22—La ședința consistorului secret ținut eri la Roma, Papa a condamnat gruparea monarhică din Franța, organizată sub pretinse auspicii catolice, de „Action Française".

GENERALUL BERTHELOT

și Universitatea din Iași

Cu prilejul trecerei d-lui gen. Berthelot în rezerva armatei franceze, rectorul universității din Iași a trimis distinsului general o telegramă elogioasă.

Rectorul a primit telegrafic următorul răspuns:

„Generalul Berthelot roagă rectoratul și consiliul univers tății din Iași, a primi viile sale mulțumiri pentru afectuoasa telegramă ce i-a fost adr sată cu ocazia trecerei sale în cadrul rezervei; și asigură de fidelitate față de toți bunii săi amici români".

Tratativele româno-ungare

pentru aranjarea problemelor de graniță

D. C. Bucșan, subsecretar la interne, a plecat aseară la Geneva împreună cu o comisiune compusă din d-nii Hodor și Virgil Popescu, spre a se întâlni cu membrii comisiei ungare pentru aranjarea litigiilor și problemelor de frontieră dintre România și Ungaria.

Delegații ambelor state vor conferența la Paris, Geneva și Berna.

In cazul când nu se va cădea de acord asupra rezolvării problemelor în discuție, este stabilit să se recurgă la un arbitru, delegat de președintele Consiliului Federal elvețian.

Vulcan în erupție

Un oraș distrus

New-York 22.— Vulcanul Kumbel din Columbia, a intrat în plină erupție.

Din cauza cutremurelor, localitatea Orlos a fost distrusă.

Procesul comuniștilor

Sâmbătă urma să se judece la Consiliul de Războiu al Corpului I Armată marele proces al comuniștilor în frunte cu fostul deputat Boris Ștefanov.

In acest proces sunt citați ca martori și d-nii General Averescu și Ionel Brătianu, pe lângă cei 300 muncitori.

Insă procesul a fost amânat pentru luna viitoare.

Criza jugoslavă

Belgrad 22— D. Uzunovici, care fusese însărcinat cu formarea guvernului și-a depus din nou mandatul, din cauză că partidul democrat a formulat condițiuni grele pentru coaliție.

Regele a însărcinat cu formarea guvernului pe d. Liuba Danilovici, șeful partidului democrat, care a acceptat, începând consultările.

Imprumutul Poloniei în America

Varșovia (Ceps).—In cercurile apropiate ambasadei americane din Varșovia s'a aflat că Polonia tratează serios cu America pentru acordarea unui mare împrumut. Tratativele sunt încă în stadiul pregătitor; se crede însă că rezultatele vor fi de astădată mulțumitoare.

După părerea cercurilor americane, aceasta se poate atribui faptului că în străinătate crește încrederea în actualul guvern polonez.

Garanția noului împrumut nu va fi însă monopolul spiritului, și monopolul tutunului.

DOCTORUL
R. DAMSKER
Str. Cizmăriei No. 17
(PIAȚA HALEI)
Consultă zilnic între orele 8—11 a. m. și 2—5 p. m.
pentru **Boli Interne Sifilis și Genito-Urinare**

Dr. Jacques Goldner
Șef de lucrări la Facultatea de Medicină
Boli interne, Boli de copii
Iași, — strada Mârzescu 17
cons. 2—4 p. m.

„INLESNIREA"
VINDE TOATE IN RATE LUNARE
Iași, Ștefan cel Mare 11, Tel. 362

Parfumeria GEORGES VOGT
Str. Lăpușneanu No. 10
A adus cu ocazia sărbătorilor un mare asortiment de articole de toa etă străine: *Parfumuri originale și cu gramul, Apă de colonie cu litrul, Pudre de orice fel, Săpunuri fine, truse de manucure, pieptene fantasie,* **punându-le în vânzare cu prețurile cele mai reduse.**
VIZITAȚI SPRE CONVINGERE

Viță de vie algeriene
Furnizabile în Martie 1927
vinde:
WATSON & YOUELL
strada Ștefan cel Mare 27/29 — IAȘI

Cu ocazia sărbătorilor
MAGAZINUL UNIVERSAL
„RATA"
Iași, strada Gh. Mârzescu No. 34
A pus în vânzare: *Haine bărbătești gata și de comandă, Blănițe de piele, Demiuri, Scurte, Mantile de cauciuc, Raion special de Mantile de dame, Incălțăminte, Galoși și Șoșoni, Manufactură, Stofe și orice articole de prima necesitate*
Prețuri avantajoase
MARI INLESNIRI DE PLATA

100.000 lei moștenire
poate lua oricine. asigurându-și bătrânii la Asigurarea „Regina Maria" str. Gh. Mârzescu 23-25, numai în schimbul unei singure plăți de 300 lei, odată pentru tot deauna.

Porumb detect
cumpără orice cantitate
Fabrica de Spirt „Nicolina"
Strada Crucei 48, IAȘI
S'a pus în vânzare BORHOT calitate bună, pentru îngrășat vite

Lucrările parlamentului

CAMERA: Continuarea discuției asupra Bugetului.
SENATUL: Votarea legii c. f. r.

Camera

Ședința de Marți dimineață.

Se continuă discuția la buget.

D. *Mihai Popovici* (naț-țar) critică sistemul fiscalității și în special impozitele indirecte. Cere încurajarea agriculturii. Se pronunță pentru stabilizarea monetară. Pentru aceasta, trebue reformată Banca Națională.

In concluzie, consideră bugetul ca nereal și dezechilibrat. Trebue suprimate sinecurile. Propune inventarierea averei statului. Critică situația dela c. f. r.

*

Ședință de după amiază

D. *N. Iorga,* consideră cu neîncredere bugetul d-lui Lapedatu. Preferă bugetul d-lui Vintilă Brăteanu, care avea o doctrină și care-și arăta mereu încrederea în forțele acestei țări.

Cere solicitudine pentru armată, grijă pentru sănătatea publică și impozite pe lux.

Propune mai multe soluții pentru normalizare. Se pronunță pentru stabilizarea monedei. Spune că nu există dictatură în țară. Vechiul regat este temelia de 1000 de ani de viață intensă a poporului românesc. In Ardeal se găsesc oameni de seamă care vor putea fi admirabili guvernamentali, însă în viitor.

Incheie spunând că toți oamenii de ispravă ai țării trebue să-și dea mâna pentru o colaborare strânsă și rodnică.

Ia apoi cuvântul d-nul *Virgil Madgearu.*

Senatul

Ședința de dimineață

Se ia în discuție proectul de modificare a căilor ferate.

D-nii *Tancred Constantinescu, g-ral Moșoiu, I. Grădișteanu și Ermil Pangrati* arată relele proectului. Autonomia căilar ferate este înlăturată, spre a întrona bunul plac al politicei de partid.

D. ing. *C. Mironescu,* din majoritate critică și d-sa proectul, declarînd că el este impotriva intereselor superioare ale căilor ferate.

Ședința de după amiază.

D. *Chr. Musuleanu,* raportor, apără proectul legii căilor ferate. Spune că guvernul nu urmărește să introducă politica în această instituție, ci vrea să dea răspundere consiliului de administrație.

D. *gen. Văleanu,* ministrul comunicațiilor, face apel la solidaritate, pentru a se face bine țării. Spune că sub liberali s'a făcut politică la căile ferate, căci pe toate vagoanele era scris cu tibișirul: „Votați cruce a!

(Mare ilaritate).

Vorbitorul explică de ce s'au introdus patru financiari în administrația c. f. r. Căile ferate au nevoe de capital. Când cineva dă bani, trebue să știe ce se face cu acei bani.

Incheie spunând că sunt modificări de făcut și va primi amendamentele cuvenite.

Legea se ia în considerație și începe votarea pe articole.

*

București 22.— CAMERA. *Ședința de noapte.*

D. Vintilă Brătianu, vorbind la discuția asupra bugetului, a spus că acesta e încărcat cu prea multe cheltueli inutile. S'a declarat împotriva noilor impozite și contra stabilizării monetare. Critică împrumutul italian.

In ședința de astăzi dimineață, d. Vintilă Brătianu și-a continuat discursul.

Tot astă noapte s'a votat bugetul camerei.

CHESTIA AGITAȚIILOR STUDENȚEȘTI

Guvernul va reprima sever dezordinile. — Studenții declară că ultimile agresiuni nu sunt opera lor

București 22 —Eri a avut loc o nouă întrevedere între delegația studenților și d. I. Petrovici, ministrul instrucției.

D. Petrovici a declarat că discută numai chestii privitoare la școală și învățământ. Guvernul nu ia în considerare chestiile politice pe care le agită studenții.

Ministrul a încheiat: Veți avea satisfacție la doleanțele exprimate, numai în schimbul liniștei depline. In cazul când se vor produce dezordini, guvernul va retrage toate avantagiile acordate. Dacă agresiunile în stradă vor continua, guvernul va întrebuința maximum de represiune.

Studenții au răspuns, asigurând că vor păstra liniștea și că ultimele agresiuni n'au fost opera lor.

Hotărârea în procesul pașapoartelor

Condamnarea lui Filipovici

București 22.— Eri tribunalul Ilfov s'a pronunțat în procesul pașapoartelor.

Filipovici a fost condamnat la un an închisoare și 1.250.000 lei dispăgubiri civile.

Ceilalți inculpați au fost achitați.

Crâncene lupte în Lituania

Kovno 22 — In localitatea Marianopol, care a rămas credincioasă vechiului regim lituanian, au avut loc ciocniri sângeroase cu armata.

Au fost numeroase victime. Guvernul a operat mai multe arestări la Kovno.

Oficiosul guvernului

condamnă agitațiile studențești

Vorbind de noile incidente din Cluj, ziarul „Indreptarea" oficiosul guvernului, scrie:

„In ce privește studențimea, credem că ea este azi cea mai puțin îndreptățită să se amestece în chestiuni politice, fiindcă i s'a dat toate satisfacțiile și concursul spre a-și asigura un trai mai bun și-o învățătură mai al asă.

„Noile agitațiuni din centrele universitare vor atrage după ele o reprobare nu numai teoretică, și și de fapt".

Comisia Senatului la Palat

București 22.— Astăzi la prânz, M. S. Regele va primi pe președintele senatului, care îi va înmâna adresa de răspuns la mesaj.

INFORMAȚII

x Consiliul facultății de litere se întrunește mâne pentru a recomanda, în baza art. 81, pe d. Nicorescu ca profesor la catedra de istoria antică.

x Ni se spune că d. general Averescu și-a exprimat dorința ca palatul administrativ din Iași să fie terminat cât mai curând.

In acest scop se vor prevedea 17 milioane lei pentru acoperirea datoriei vechi, și alte 65 milioane pentru terminarea construcției.

Să sperăm.

x Se aduce la cunoștința membrilor Cercului de șah, care au rămas în restanță cu cotizațiile, să și le achite neîntârziat până la 31 Decembrie 1926.

Aceasta, spre a nu fi nevoiți să publicăm o listă a celor excluși din cerc pentru neplata cotizațiilor.

x *Accident.* — Azi dimineață pe când taxatorul Ilie Ciobanu din hală se afla în serviciu, o căruță venind cu viteză, l-a trântit la pământ.

Caii trecând peste el, i-au rupt un picior.

Victima a fost internată în spitalul israelit.

x Comitetul Cercului de Șah e convocat irevocabil pe mâine Joi, ora 6 seara, având a se discuta chestiunea campionatului național și alte chestiuni importante.

Ședința va fi prezidată de d. M. Sadoveanu.

ȘTIRI DIN ȚARĂ ȘI STRĂINĂTATE

La Poșta Centrală a ars din nou

INCENDIUL DE ASEARĂ.— PAGUBELE FOCUL A FOST PUS?

Abia a trecut zece zile de la ncendiul din aripa dreaptă a palatului poștal și iată că aseară un nou foc a amenințat să distrugă complect palatul din str. Arcu.

Problema noului palat poștal a devenit astfel mai acută.

Dar să dăm amănunte complecte asupra noului incendiu.

*

Cum a fost zărit focul

Era orele 9 jumătate seara. Trecătorii de pe str. Arcu au zărit o mică flacără la podul palatului poștei centrale.

Unul dintre aceștia a înștiințat personalul de serviciu.

După cinci minute, un strigăt străbătea birourile tel grafice-telefonice: arde! izolați!

Și în câteva sec nde, toate firele erau izolate, lumina electrică a fost întreruptă. Tot palatul a rămas în întuner c.

*

Intre timp din cauza vântului flăcările se'ntindeau și podul— partea din mijloc—era în flacări.

Zvonul despre noul incendiu s'a răspândit repede în oraș și mulțimea de curioși n'a întârziat să sosească la fața locului.

S'au înștiințat imediat pompierii și autoritățile. Până una alta, o parte din funcționarii de serviciu au pătruns în mansardele de la ultimul etaj, sal vând materialul tehnic, care a fost aruncat în stradă.

*

Sosirea autorităților

Au sosit imediat d-nii inspector general Moțoc, dirigintele oficiului Titus Ștefanovici; ofi cianții superiori Titus Alexandrescu, Petrovici etc.

Apoi d-nii A. Dimitriu, directorul Prefecturei de Poliție, Colonel Macri, comandantul Pieței, Catchi, prim procuror, Buzea, procuror de serviciu, Lisievici și Closs, Inspectori de poliție, Leonte comandantul corpului de Sergenți, comisar Vasiliu, șeful Brigăzii de Urmărire, comisar Raboveanu etc.

Șefii autorităților au luat măsurile impuse de împrejurări.

*

Opera de localizare

Se aștepta sosirea pompierilor. Mai întâiu a venit o singură saca cu câți-va soldați, iar apoi o mașină-pompă.

Celelalte secții de pompieri dinpreună cu pichetul de incendiu al reg. 13, au sosit mai pe urmă.

Insă lucrările de localizare au fost stingherite din cauza lipsei de apă.

Până ce să înceapă opera de salvare efectivă, flăcările au distrus podul și au cuprins mansardele dela ultimul etaj.

Flăcările se intindeau cu mare repeziciune, iar scânteiele erau purtate pretutindeni, astfel ca erau temeri să nu fie incendiată fabrica „Fusul" din stânga palatului poștal.

*

Pompierii sub conducerea d-lui Căpitan Anghelescu și a d-lui Locot. Manea, au depus o muncă intensă.

După cinci ore de lucru, la orele 1 noaptea focul a fost complect localizat.

*

Ce a ars

A fost distrus podul și toate odăile din ultimul etaj în care erau depozitate materialele technice.

Insă de pe urma incendiului au suferit foarte mult birourile Inspectoratului technic și ale Insp. Ambulanței care au fost evacuate. Deasemenea apa a pătruns în mai toate sălile telegrafului, paralizând orice acțiune.

Aparatele au fost acoperite cu mușamale.

Nici oficiul telefonic n'a putut lucra.

Intr'un cuvânt, noul incendiu a făcut ravagii asupra întregului palat al oficiului central.

La Oficiul telefonic se lucrează din nou sub cort.

Astă noapte la orele 1 abia s'a putut comunica cu Bucureștiul prin Chișinău-Galați, pentru două telegrame de presă. Orice altă comunicație n'a fost posibilă.

In tot timpul incendiului, personalul poștei în frunte cu de Inspector General Moțoc și diriginte Titus Ștefanovici, a muncit din răsputeri, — pe întuneric — pentru salvarea materialelor și a biurourilor.

Astăzi dimineață s'a reluat comunicația telegrafică, cu toate stațiile.

*

Pagubele

Pagubele incendiului de aseară sunt cu mult mai mari decât a celuia de zilele trecute.

Palatul proprietatea d-lui Teitler, este asigurat pentru 3 milioane.

De pe urma primului incendiu d. Teitler a primit despăgubiri un milion jumătate.

Noile pagube la un loc, ale proprietarului cu ale poștei, trec de trei milioane lei.

*

D. Inspector General Moțoc a înștiințat imediat Direcția Generală a Poștelor de noul foc. Se impun reparații urgente. Plafoanele multor odăi sunt gata de prăbușire din cauza umezelei.

*

Focul a fost pus?

După primele cercetări făcute în cursul nopței, se crede că focul a fost pus.

Nu s'a găsit nici o explicați cum de a izbucnit focul în podul dedeasupra Inspectoratului Technic, când nimeni n'a umblat acolo în cursul zilei.

Unii mai spun că ar putea fi vorba de un scurt circuit. Dar această versiune trebue înlăturată.

Chiar și reprezentanții autorităței p. t. t. sunt de părere că *focul nu putea fi decât pus*.

Și odată ce această afirmați se adeverește, se pune întrebarea: cine avea interes să ardă palatul complect, și deci cin a pus focul?

Cercetările care continuă au de stabilit aceasta.

Astă noapte s'a început interogarea personalului care a fost de serviciu în ultimile 24 ore.

*

Reizbucnirea incendiului

Astăzi dimineață focul a reizbucnit în partea din pod care seară a rămas nemistuită de flacări.

S'au înștiințat pompierii si la fața locului a venit imediat toate cele trei secții.

După o muncă de o oră, focul a fost stins înainte de a se putea întinde.

Cercetările

Continuându-se cercetările pentru stabilirea cauzelor incendiului de aseară, au fost arestați 15 lucrători.

Aceștia lucrau în pod la refacere de pe urma incendiului de zilele trecute.

Au mai fost reținuți și Frichi Zugravu din str. Zugravilor și Mai Frichi din str. Trei Erarchi, șefii echipelor de lucrători.

Ancheta se face de către d-nii diriginte Ștefanovici și subdiriginte Bogdan Gasparovici din partea poștei și comisar Bobeica și subcomisar Filip din partea poliției.

*

Din cercetările de până la prânz s'a stabilit că în pod era o sobă a lucrătorilor. Se poate ca focul să fi pornit de aici.

Insă cauzele adevărate n'au fost încă stabilite.

L. PAUL

Claude Monet

(Continuure din pag. I-a)

na înghețată „La débâcle des glaces" etc.

Cîțiva ani mai tîrziu se opri la Giverny, unde și-a dat sfîrșitul. Acolo pictă o serie de „căpițe", studiate în toate orele zilei, toamna, de dimineața până seara; seria *plopilor* cu aceleași efecte, de dimineață, amează și înserat, sub cerul primăverii; în sfârșit seria *catedralelor*, observate în aceleași condiții de timp, dar sub luminile orbitoare ale verii, la ceasul când violența soarelui distruge limile arhitecturale și nu mai lasă decât o fantomă, pe care lumina joacă în notații irizate, în efecte vopoios ireale.

Când seria catedralelor fu sfârșită, Monet își petrecu toate verile în călătorii: Norvegia, stâncile dela Belle-Isle, negurile Tamisei.

Apoi hotărî să-și facă singur, în jurul proprietății sale din Giverny, cadrul nimerit picturei sale. Modifică cursul râului Edre, îl făcu să descrie sinuozități pitorești, săpă lacuri cu ape, construi poduri rustice, și acoperi cu nuferi lacurile.

Ultimii douăzeci de ani ai vieții și i-a petrecut aici, acoperind nenumărate pânze cu simfonii vibrând de culoare, și pâuze pentru care acum se plătesc sume fabuloase.

*

Așa s'a desfășurat cariera unuia din geniile cele mai extraordinare care a trecut pe firmamentul picturii, neîndupecat de nici o regulă și ascultând numai de ochiu lui propriu. A fost un meton. Revoluția produsă de el s'a liniștit, arta caută acum altceva, nou.

Impresionismul a murit, dar opera lăsată de Monet creatorul său, va rămâne mereu un obiect de admirație și studiu.

Atacerea bancnot ruptă în două

O situație curioasă

Am anunțat acum câteva zile că la Banca Națională din localitate a fost arestat comerciantul Const. Olăeru din piața Sf. Spiridon, pe când vroia să schimbe o jumătate dintr'o bancnotă de 1000 lei.

Motivele se cunosc:

Un alt comerciant s'a plîns că pe șoseaua Națională Olăeru l-a atacat, vroind să-i smulgă din mînă o hârtie de 1000 lei, dar în timpul luptei, hârtia s'a rupt în două. Victima a înștiințat imediat Banca Națională, iar când Olăeru s'a prezentat la Bancă, a fost arestat.

La poliție, Olăeru a declarat că toată povestea cu atacul este neadevărată, iar bucata de bumașcă a cumpărat-o cu 150 lei dela o femee.

Partea curioasă este că semnalmentele acestei femei indicate de Olăeru, se potrivesc exact tocmai cu nevasta negustorului care s'a plâns că a fost atacat. Și tot atât de curios este că acest negustor, împreună cu soția lui, nu mai pot fi găsiți nicăeri de poliție.

x Parchetul a autorizat înmormântarea tânărului Heinrich Rozentzweig, din str. Păcurar despre a cărui sinucidere am scris eri.

TRAGEDIILE MIZERIEI

Arestarea unui agent de asigurări care a comis excrocherii

In urma unei reclamații, d. comiser Mircescu, a arestat pe Anton Gheorghiu din comuna Bucium, agent la societatea de Asigurare „Prevederea" din Brăila, sucursala Iași, strada Brăteanu.

Anton Gheorghiu a sustras o ștampilă și câteva oferte pe cari le-a întrebuințat de a face câteva asigurări falșe.

Astfel a excrocat pe d. Anton Hortolomeu din str. Galatei cu 1800 lei, d-na Ana Puiu strada Muzelor 1280 lei, V. Coroi din str. Vântu etc.

*

La cercetări Gheorghiu a făcut o mărturisire impresionantă. Trăia în mizerie și nevasta-i era bolnavă. Neajungându-i modestul salar, a comis câteva excrocherii.

O artistă se sinucide de la Cluj

și este salvată prin transfuziunea sângelui

Irina Lengyel, frumoasa primadonă dela Teatrul Maghiar din Cluj, s'a închis noaptea trecută în locuința sa și, după ce a scris scrisori de adio, a vrut să și pună capăt zilelor înghițind 30 tablete de opium.

La ora 3 noaptea, d-na Morariu, vecina artistei, a observat fapta și a dat alarma. Șase medici au sosit imediat. Dar toate încercările lor au fost zadarnice, nici un fel de injecție n'a putut-o aduce la viață. Mai rămânea un singur mijloc: transfuziunea de sânge. Imediat s'a ivit un tânăr admirator al actriței, declarând că e gata să-și jertfească sângele pentru a o salva. Operația s'a făcut și a reușit. Irena Lengyel și-a recăpătat cunoștința și se speră că în curând va fi complect restabilită.

Cauzele actului disperat ar fi intrigile, calomniile și arestarea soțului actriței în Cehoslovacia.

JUDICIARE

Un interesant proces de partaj

la Tribunalul Iași S. I-a

La 1908, murind bătrânul Gh. Ropală, cu osecutul giuvaergiu de pe vremuri, de pe str. C. Negri, a lăsat 3 fii în viață Emil, doctor, Efterie și Romeo. De la o fiică decedată Maria, fost măritată cu prof. V. Patriciu din Galatz, fiind în viață fiica tor Ema Patriciu, aceasta și-a cerut un sfert din drepturile succesorale.

Averea azi o stăpânește D-na Maria Dr. Ropala-Cikerski cunoscuta medico-legistă de pe lângă Parchetul Tribunalului, cumpărând între timp toate drepturile succesorale, cuvenite soțului său doctor Em. Ropală de care a divorțat.

Acțiunea de portaj D-na Ema Patriciu, (care locuește la Galați) a susținut'o în fața Trib. Iași S. I-a prin Dl. av. Eugen Marinescu, care a cerut și aplicarea unui sequestru judeciar până la tranșarea litigiului.

Dl. avocat C. Simionescu din partea pârâtei, a susținut respingerea cererei de sequestrare, fiind vexatorii pentru cunoscuta medică din Iași. D-l Marinescu a cerut chemarea personală la interogator a pârâtei, care prin reprezentantul ei susținuse că autorul comun, defunctul Gh. Ropală nu fusese legitim căsătorit și deci D-na Dr. Ropală nu moștenise o stare legitimă a lucrurilor.

Tribunalul urmează să se pronunțe.

INFORMAȚII

x *In cercurile bancare și comerciale produce multă îngrijorare criza gravă prin care trece comerțul.*

Majoritatea comercianților ieșeni care credeau că prin deverul sărbătorilor vor mai putea salva ceva, au rămas adânc îngrijorați.

Vânzarea de sărbători abea dacă a întrecut cu ceva,— și aceasta numai la unele magazine, — vânzarea obișnuită.

Sunt mulți negustori, care se plâng că nu-și scot macar cheltuelile de întreținere.

In urma crizei acute. 5 din cele mai cunoscute firme ieșene sunt silite să caute o înțelegere cu creditorii.

In această categorie intră și patru mari magazine din str. Ștefan cel Mare.

x *Din Paris se anunță că d. Clinchant (actualul ministru al Franței la Budapesta) va fi transferat la București în locul d-lui de Billy numit ambasador la Tokio.*

x *In consiliul de miniștri de eri s'a hotărât ca înainte de închiderea parlamentului, să se depue un proect de lege prin care se majorează lista civilă a regelui.*

x *Memoriile d-lui Alexandru Marghiloman vor apare pe la finele lunei Ianuarie.*

Ele sunt foarte voluminoase și vor cuprinde vre-o două mii de pagini.

x Tribunalul Vaslui a condamnat pe proprietarii Gazl și Iliescu, la câte 10,000 lei pentru fals.

x *Stelian Popescu la liberali.* Un ziar anunță că d-nii Stelia Popescu, C. Xeni și alți taxiști s'au înscris oficial în partidul liberal; dar pentru moment, faptul nu se anunță în public.

x M. S. Regele Ferdinand a decorat cu ordinul „Mihai Viteazu" cl. I pe mareșalul Pietro Badoglio, șeful statului major al armatei italiene.

x Am aratat în ziarul nostru că poliția a fost informată de prezența lui Itic Abramovici, într'un orășel din jurul Iașului.

Au fost trimiși agenți speciali dar s'a stabilit că acel care era dat drept Abramovici era cunoscutul pungaș Cocolea.

El a fost arestat fiind învinuit într'un furt la Tg. Frumos împreună cu Melic Lerner.

x *Senatorul de Chișinău.*— Colegiul electoral de Senat al județului Lăpușna a fost convocat pentru data de 29 Ianuarie 1927, spre a alege alt senator în locul devenit vacant prin demisia rabinului Țirelsohn.

x Majestatea Sa Regele, a trimis eri Mitropoliei Moldovei 20,000 lei pentru Săracii Iașului.

Preoții parohi au fost convocați la Mitropolie pentru Joi dimineață.

x Pentru azi au fost citați din nou la Cab. I Instrucție reprezentanții Băncei generale, pentru a da lămuriri în legătură cu reclamația Diviziei V Buzău.

x In timpul vacanței de Crăciun, cancelaria Universităței va funcționa în zilele de 29 și 30 Decembrie și 4 și 8 Ianuar.

x La 25 Decembrie se deschide în sala Foto Royal din str. Lăpușneanu (peste drum de Creditul Urban) expoziția de caricaturi a colaboratorului nostru Sell

x *De la partidul socialist.*— Duminică 26 Decembrie, ora 3 p. m. precis, va avea loc adunarea generală extraordinară a secțiunii locale a partidului socialist. La ordinea zilei figurează:

I. Congresul general al partidului.

II. Alegerea delegaților pentru congres.

III. Diverse.

x In vederea Sărbătorilor, ministerul muncii a decis ca dela 22 Decembrie până la 5 Ianuar magazinele să fie deschis seara până la ora 8, iar băcăniile până la ora 9 și jum.

Duminicele din 26 Dec. și 2 Ianuar frizeriile vor fi deschise dimineață.

CRONICA MUZICALA

(Continuare din pag. I-a)

Relevând data trecută tehnica aleasă a domnului *Ghiga* și tușeul neobișnuit de simpatic al domnului *Radu Constantinescu*, nu mai pomenim acum în detaliu despre aceste calități technice. Cel mult, dacă subliniem faptul, că amândoi reprezintă genul muzicanților cerebrali și ca atare avem chezășia că audițiile viitoare se vor caracteriza și acelea prin o similară alcătuire a unui program în *stil*, cu o execuție tot atât de satisfăcătoare.

Să nu uite însă artiștii că rolul lor este foarte ingrat. Ei nu trebue să creeze o comunitate credincioasă muzicei de cameră, ci *să refacă* pe cea veche, să strângă din nou pe cei răzleții și pe care ani de pauză i-au desobișnuit de a frequenta audițiile.

Dar nu se poate mai mare mulțumire de cât aceia când vezi că la fiecare dată se adaugă noi credincioși la grupul care crede cu convingere o înobilarea sufletului sub vraja armoniilor divine ale muzicei și care culminează în discreta și nobila ramură: muzica de cameră.

Cu gândul la realizarea acestei *opere culturale*, salutăm cu toată simpatia pe artiștii *Ghiga* și *Radu Constantinescu*, pentru *prima* audiție de sonate absolvita Luni seara în sala Conservatorului.

WRATISLAVIUS

Trib. Județului Iași Sec. III-a

Publicație de Vânzare

No. 10051 din 14 D-brie 1926

D-na Dr. Sonia Fichman Grunștein din Iași Piața Unirei No. 19, prin petiția înreg. la No. 31581 | 926 a cerut Trib. Iași Secția III-a să autorize Corpul Portăreilor Iași să facă Comandament și toate formele de vânzare prin licit. publică a imobilului din Iași str. Smârdan No. 67 și 69, proprietatea debitorilor Ruhla și Avram Leibovici, personali Soțul și pentru autorizare ambii domic. Iași str. Smârdan No. 67-69, pentru îndestularea creditoarei cu suma de 120.000 lei, Capital cu procente de 20 la sută pe an de la 12 August 1926 până la achitare, plus 10000 onorar de avocat, osebit cheltueli de urmărire, ce are a lua de la numitul debitor, în baza actului de Imprumut cu ipotecă, autentificat de Trib. Iași Sec. 3-a sub No. 886 | 926, înscris sub No. 115 | 926 și învestită cu formula executorie la No. 378 | 926 cesionat D-nei Sonia Fichman Grunștein de către Dl. S. Râșcanu cu actul de cesiune vizat de Ad-ția Financiară Iași sub No. 8307 | 926.

Tribunalul admițând cererea prin Jurnalul No. 7717 | 926 a autorizat Corpul de Portărei Iași să facă comandament și toate formele de vânzare prin licit. publ. a imobilului urmărit s'a făcut și comunicat comandamentul No. 8425 | 926, după care conform art. 503 s'a făcut Procesul Verbal de situație al imobilului urmărit care este: Imobilul urmărit se află situat în Iași str. Smârdan No. 67-69 și se compune din două corpuri de casă, ambele construcție de cărămidă pe temelie de piatră acop. cu tablă.

1) Intâiul corp ce vine la stradă se compune din 2 odăi și de jur împrejur vitraj de sticlă al II-lea corp de casă se compune din patru odăi și vitraj de sticlă de jur împrejur. Vis avis de ambele aceste corpuri de casă, în curte se află 2 bucătării, construcție de cărămidă acoperite cu tablă, în rând cu bucătăriile se află două cămări pentru lemne și un grajd construcție de scânduri acop. cu tablă, numai cămările, iar grajdul cu pânză gudronată, sub corpul al II-lea casă, se află o pivniță de piatră.

In curte se află un closet de scânduri cu două cabine. Imobilul are o curte mare în parte pavată, se megieșește la răsărit cu imobilul Volnisch, la apus cu imobilul Moise Pescariu, la miază zi cu un loc viran a Comunei Iași și la miază noapte cu str. Smârdan Imobilul n'are alte sarcini.

Se încunoștiințează că vânzarea și adjudecarea acestui imobil va avea loc în pretorul Trib. Iași s. III-a *în ziua de 15 Aprilie 1927 ora 12 amiază* începând licitatia publică de la suma de 120.000 lei fixată de creditor prin cerere.

Sunt somați toți cei ce au vre-un drept de arendă, chirie, ipotecă sau alte privilegii ca înaintea adjudecărei să arăte înaintea Tribunalului pretențiile lor, cunoscând că în urmă nu se vor mai ținea în seamă.

Dosar No. 1517 | 1926

Președinte M. EȘIANU

Portărel I Popovici

UNIVERSITĂȚII IAȘI
Biblioteca Universității Loco

ANUL XXIII No. 5670 — 3 LEI EXEMPLARUL — VINERI 24 DECEMBRIE 1926

ABONAMENTE

Lei 1000 pe un an
„ 500 . . . „ 6 luni
„ 300 . . . „ 3 luni

OPINIA

ZIAR POLITIC COTIDIAN

ANUNCIURI se primesc la toate Agențiile de Publicitate și la Administrația ziarului Iași—Str. Gh. Mârzescu 17

D. MEISSNER,-C. STERE ȘI ALIPIREA BASARABIEI

Am pus față în față situațiunile diferite pe care aceiaș majoritate din cameră le face d-lor Meisner și Stere, nu pentru că am de făcut vr'o obecțiune contra situațiunei create de guvernul Averescu d-lui Meisner.

Din contra, ca om public găsesc că succesul politic al d-lui Meissner nu este mai presus de caracterul, cultura, meritele acestui profesor ieșan. Ca ieșan sunt chiar mulțumit de faptul că d. Meisner este în capul unui departament de unde va servi Iașul și întreaga regiune atât de vitregă tratată de birocrația bucureșteană. D-sa ne-a câștigat deja recunoștința prin aceea că în câteva luni de minister, a găsit mijlocul să dee peste 5 milioane lei pentru șoselele Iașului.

Regret însă că d. Meisner a omis în cuvântarea sa, vorbind de Marea operă a alipirei Basarabiei, să pomenească numele lui Stere pe lîngă acel al lui Marghiloman. Basarabia s'a alipit de Romînia, cea dintâiu din provinciile romîne subjugate, la Martie 1918 cînd noi nici aliații noștri nu eram încă învingători. Marghiloman, ca prim ministru, a propus decretul prin care s'a promulgat votul Sfatului Țarei al Basarabiei și declarația făcută de D-sa la Chișinău pentru acceptarea acestui vot. Cui datorim acest vot care rămîne actul juridic ce nu va putea fi răsturnat în vecii vecilor de nici o Conferință europeană sau mondială, și care pe baza marelui principiu a dreptului de auto-determinare a popoarelor, ne conservă drepturile istorice și de neam asupra Basarabiei? Stere cu basarabenii săi de la Universitatea de Iași, în cap cu Pantelimon Halipa.

Lupta în sfatul Țarei a fost titanică, cum face dovadă chiar rezultatul votului menționat în decretul Marghiloman: 86 voturi pentru, contra 3 fiind și 36 abțineri. Ca să rupă—de la adversari vr'o 30 de voturi, Stăriștii promotorii votului, au trebuit să admită condițiuni printre care și „păstrarea autonomiei provinciale a Basarabiei" cu sfatul Țărei și administrație proprie, condițiuni anulate apoi de un nou vot al Sfatului Țărei prezidat data acesta de Pantelimon Halipa, în locul d-lui I. Inculeț.

D. Meisner se bătea în acest timp cu gândul prostului de unde să servească mai bine țara: banca ministerială sau fotoliul de prezident al Camerei. Stere a refuzat intrarea în guvernul Marghiloman, cu toate insistențele acestuia, și s'a aruncat în lupta națională din Basarabia, ca să-și încoroneze apostolatul. Când Stere s'a întors la Iași cu votul Sfatului Țărei, ca să iee pe Marghiloman la Chișinău să accepte în numele Regelui și guvernului acest vot, numai Regele a înțeles măreția operei lui Stere și i-a dat o acoladă publică în balconul palatului Creditului urban de Iași, resedența regală.

Nu învoc toate aceste pentru că aș vrea ca faptul măreț al alipirei Basarabiei să rehabiliteze pe Stere de greșelile atitudinei sale din epoca pregătirei războiului sau din perioda ocupației nemțești. Prin votul Sfatului Țărei de la 27 Martie 1918 (cînd o parte a vechiului regat era ocupat) Stere nu și-a acoperit actele de la 1914 până la acea dată, pe care ticăloșia dușmanilor le tratează de acte de trădare, ci a consacrat caracterul său de om robit credinței că prin priceperea și munca lui își servește neamul.

Părerea lui Stere că nu trebue să intrăm în războiu alăturea de Rusia, ca și părerile sale asupra unei păci separate cu nemții, erau isvorite din cugetul curat al unui mare patriot.

A. A. Badareu

Votarea bugetului

Pentru astăzi este hărăzită votarea generală a bugetului care intră în vigoare la 1 Ianuar;—apoi parlamentul va lua vacanță de o lună.

Guvernul a dat **ordin** *ca noile legi financiare și bugetul general al statului, împreună cu bugetele departamentelor, să fie „discutate" și votate* **în patru zile**. *Și ordinul se execută...*

Impozitele și bugetul sunt probleme de cea mai mare importanță în stat. De ele atârnă organizarea vieții publice și natura raporturilor dintre individ și societate.

Asemenea chestiuni comportă timp lung de examinare, muncă serioasă și o perfectă libertate de discuțiune. Dar guvernul a dat ordin ca totul să se isprăvească... în patru zile, după ce s'au pierdut 40 zile cu vorbăria goală supranumită „discuție la mesaj".

Asta nu mai înseamnă parlamentarism, ci birou de înregistrare. Guvernul întocmește legi și le aplică cum poftește. Parlamentul le înregistrează ca o mașină, iar publicul pleacă capul și se supune.

Oligarhia noastră are interes să anihileze, să compromită regimul parlamentar. Și își face interesul fără nici o sfială...

X.

Din toată lumea

Statele-Unite își sporesc flota— Președintele Statelor-Unite a admis proectul de a se pune în construcție încă 10 crucișătoare, în valoare de 100 milioane dolari (adică vreo 20 miliarde lei).

Și așa se lucrează la... „dezarmare"!

*

Sport și poezie— Miss Elena Wills, campioana americană de tennis, s'a făcut poetă. In curând va publica un volum de poezii, și tot odată o carte în proză despre jocul de tennis.

*

Boiaua asasină— Dansatoarea Myoza din Berlin a jucat în rolul unei preotese indiene, și în acest scop și-a uns corpul cu o tinctură de bronz. Dar boiaua conținea otravă care s'a infiltrat în sânge printr'o rană pe care Myoza o căpătase la buze din cauza fumatului.

Nefericita dansatoare a murit în chinuri groaznice.

Cazul acesta se aseamănă cu pățania d-nei Balog, tânăra soție a unui muzicant din Budapesta. In seara nunții și a doua zi, tânăra femee, —ca femeea— s'a dat cu roș pe buze. Printr'o mică zgâri tură, otrava din boia a pătruns în sânge și femeia a murit în câteva ceasuri.

*

Casa uriașă— Am anunțat că la New-York s'a proectat construirea unei case cu 110 etaje. Se dă amănuntul că imensa clădire va avea 400 metri înălțime și va fi prevăzută cu 60 ascensoare.

Construcția acestui monstru se va termina în câteva luni (până în toamna lui 1927).

Un nou ministru!

Când un sat are atâtea vite încât să necesite un văcar, atunci îl tocmește. Dacă însă nu are pentru ce-l angaja, atunci bine înțeles că nu-l plătește zadarnic.

Statul lucrează altfel: n'are nevoe de un nou minister, totuși și-l creează. Legea fizio logică pe care pân acum au admis-o și sociologii: **funcția creiază organul,** a fost o simplă ipoteză—anticiparea unui falș adevăr, (cel puțin în politica din țara românească).

„In noul buget al președinției „consiliului de miniștri, s'a pre„văzut suma necesară pentru sa„larul unui nou ministru. Atri„buțiile noului titular vor f „fixate ulte ior". Astfel ne informează un ziar și credem că așa și este. Se anunță de asemeni un nou subsecretar de stat al noului departament și vor trebui deasemeni multe automobile și mulți slujbași!...

Auzi?! S'a trecut în buget salarul unui ministru, ale cărei sarcini încă nu se știu! *Sarcinile e greu să se știe, fiindcă nu sunt; salarul se știe și e trecut în buget, fiindcă este cine să-l primească.*

Se poate o mai mare îndrăzneală și-un mai hidos abuz, din partea acelor ce ieri la alegeri, în fața ta naiv cetățean, se milogeau sau te împingeau cu baioneta la urna de vot?

Trebuie să se întrețină un nou minister cu tot aparatul său.

De aceia, de acum plătim 40 lei kgr. zahăr, de aceia, toate taxele s'au ridicat; de aceia mâni-poimâni, nu vom mai putea suporta valul de scumpete, ce se abate asupra vieții, din pricina celor ce *ne conduc—deși n'au cap.*

Ai aplaudat și ai strigat *„ura"* la alegeri, drag cetățean, ori ai plecat capul umil, și-ai păsit spre urnă, urmărit de jandarm. Rabdă acum îndrăzneala fără margeni, incompetența și lăcomia acelor, în care ți-ai pus încrederea sau pe care cel puțin i-ai tolerat.

R. IOAN

Extremele se ating

Colaborarea bolșevicilor ruși cu monarhiștii germani

In ședința Reichstagului în cari a fost răsturnat cabinetul Marx, deputatul comunist Schwarz (despărțit de partidul său) a făcut destăinuiri interesante despre legăturile Reichswehrului cu comuniștii din Rusia.

Germanii au fabrici de arme și muniții în Rusia sovietică; și se poate spune că un front unic se stabilește de la Stalin la Hindenburg.

Această colaborare curioasă între oameni și concepții cu totul deosebite, dovedește că bolșevicii ca și monarhiștii sunt aceiaș speță de oameni care umblă să-și pescuiască interese personale, în apă tulbure.

O COMEMORARE

La 18 Decembrie s'a comemorat în Suedia împlinirea a 300 ani de la nașterea **reginei Christina.**

Christina a fost fiica marelui rege Gustav Adolf, căruia i-a urmat pe tron. Dar după câțiva ani de domnie remarcabilă, regina Christina a abdicat și s'a retras la Innsbruck (Austria) trecând la catolicism.

OPERA DRAMATICA A D-LUI ADRIAN PASCU

„COMEDIA VIEȚII"

de Em. Al. Manoliu

Se anunțase de mult și s'a jucat până azi pe scena Națională nostru, de mai multe ori.

Cronicarul „Opiniei" credincios hotărârei de a face regulat recenziile spectacolelor, negreșit că n'a putut trece cu vederea, mai ales prima reprezentație a acestei piese.

I'a descris subiectul, poate cu oarecare rezerve dictate de cine știe ce aprecieri personale, n'a stăruit în deajuns despre felul cum s'au achitat artiștii de rolurile cu cari au fost însărcinați.

Că subiectul poate că nu o fi luat din viața de toate zilele, așa cum am văzut și eu că a decurs din expunerea fabulei,—să prea poate; totuși din acest paradox reeșă lucrul moral ce împacă sufletele spectatorilor, le predispune de a urmări cu atenție, întreaga acțiune vioae și plină de peripeții care de care mai hazlii.

Apoi sunt tipurile: Moș Gutui, Tache Stoican, d-na Stoican, Moș Ionică, cărora nu le lipsește nimic de a fi socotite ca creațiuni — de mare marcă — fiecare în sfera lui — și pe cari le întâlnim în viața de toate zilele, afară bine înțeles de Mircea Rareș care este o excepțiune, o născocire a autorului în jurul căreia el avea nevoe să se perindeze toate personagiile ce duc acțiunea operei sale.

De asemenea excepțiuni uzează mulți autori, (mai ales clasicii) în operele lor, pentru a precumpăni acțiunea celorlalte personajii și a le face să atârne întru cât-va de personalitatea lui în desfășurarea fabulei, ca să ajungă la un bun sfârșit moral.

Opera d-lui Adrian Pascu e bună din toate punctele de vedere, ca concepție și espunere, ca scenar bine legat și consecvent. Pe lângă aceste calități, cari fac din *Comedia Vieții* o lucrare meritoasă și lasă să se întrevadă pe viitor și altele tot așa de alese dl. Pascu a mai avut norocul ca rolele să fie bine distribuite, ba încă așa de bine că fie care artist să se găsească foarte îndemânatic.

D. Petrone în Mircea Rareș, în omul plictisit de atâta bine și huzur în traiu, a dat nota exactă prin un joc susținut și ales; d. Aurel Munteanu, mi se pare că s'a întâlnit cu un rol din cele mai bune spre a-l scoate și mai în relief pentru viitorul său artistic.

D. Radu-Demetrescu, suflet blând și îngăduitor pentru nevoiași, în rolul lui Moș Gutui, a făcut încă o creațiune frumoasă și foarte simpatică.

D. Vernescu-Vâlcea, în Tache Stoican, cu naturalul ce'l posedă și îndemânarea ce-i dă multa obicinuință a scenei, a făcut un tip adorabil, cum rar se poate întâlni; d. Ramadan în Moș Ionică a dat dovadă că devine din ce în ce un element minunat pentru scenă.

D-na Didina Castriș, în d-na Stoican, a redat tipul femeii ce cată să parvină, cu multă vervă și distins joc, așa cum d-sa știe în totdeauna de a se pune în evidență.

D-na Margareta Baciu, a fost foarte bine în rolul Lia; a avut frumoase accente în tot decursul rolului și a culminat în scena de deziluzii când află de felul cum a fost tratată de lorgu Troteanu. — Acest rol a fost interpretat de d-l Miron Popovici cu mult aplomb și cu verva ce tot-deauna îi însoțește. jocul.

Insfârșit, toți artiștii și artistele se găseau la locul loc în această admirabilă comedie, așa cum de altfel cred că se aștepta și autorul, d. Adrian Pascu, pe care publicul l'a răsplătit cu aplauze și rechemări așa cum e și bine meritat. căci lucrarea sa va rămânea ca succes remarcabil în repertorul Teatrului ieșan.

Em. Mauoliu

ASPECTE

Vom deveni fabuliști!

In cursul primar mai puțin clar și în cel secundar cu mai multe amănunte, se explică elevilor originile și scopul genului literar fabulistic. Manualele didactice și profesorii de specialitate încearcă să evoce, pentru tinerele generații, vremea tiranilor și a regimurilor absolutiste pentru a găsi în ele materialul lucrat temei.

Se spune copiilor din școală că atunci când guvernanții răi înăbușeau dreptul de liberă exprimare a gândurilor și păsurilor mulțimei apăsate de biruri grele și de măsuri arbitrare, când scriitorii adevărului pătimeau în închisori pentru îndrăzneala de a protesta împotriva tiraniei și a abuzului, au apărut fabuliștii cari criticau oamenii vremii la adăpostul unor povestiri cu lighioane, cărora li se împrumutau atitudinile și caracteristicile indivizilor supuși astfel criticei.

Lupul și vulpea, adică sălbăticia și viclenugul cari caracterisează în deosebi pe oamenii politici, ajunsese personagiile cele mai căutate de fabuliști; corbul apărea și el printre versuri, iar măgarul—sub al cărui trăsături puteau fi ghiciți mulți demnitari de seamă—găsea o întrebuințare destul de deasă în opera fabuliștilor. Câteodată și lucrurile neînsufletite aveau căutare pentru lămurirea unei situații, de pildă: Toporul și pădurea, Două poloboace; și chiar cele mai inferioare vietăți: racul, broasca, știuca. Pentrucă mizerabilii asupritori erau, natural, proști, retrogrezi, mândri, obraznici, lași...

Și sărmanii elevi din școlile primare și chiar cei din gimnazii și licee, nu puteau pricepe niciodată — cu toate explicațiile manualelor didactice și ale profesorilor — necesitatea fabulei. Ei nu-și dădeau seama că Esop, Florian, La Fontaine' Grigore Alexandrescu, Donici' nu erau simpli poeți, ci activi și acerbi luptători împotriva silniciei, pamfletari abili și inteligenți cari loveau în tirani cu îndrăzneală și finețe.

Am citit, sumar, proectul de lege a presei cu care vrea să ne fericească regimul averescan; astfel cum este conceput, sceleratul proect zugrumă definitiv orice posibilitate de critică a acțiunii politicianilor, amenințând cu închisoare pe oricare luptător în contra unei ordine bazata pe abuz și ticăloșie.

Nu vom mai putea scrie nimic.

Nu vom mai putea exprima liberă păr rea noastră despre cutare domn ministru care a montat o societate anonimă pentru exploatarea norodului, nu vom mai avea dreptul să luăm de guler pe toți traficanții intereselor obștești=pentru fiecare literă din articolele noastre, un articol stupid de lege ne deschide largi porțile închisorii.

Nu ne temem de închisoare, dar avem datoria să rămânem la postul nostru care, cu cât este mai greu cu atât este mai de cinste; avem datoria să nu lăsăm mult mea la discreția abuzului.

De aceea, dacă proectul sceleratul se va traduce în lege prin complicitatea parlamentului, vom lua pilda înaintașilor noștri din vremurile mai vechi: ne vom întoarce la fabule și, îmbrăcându-i în piele de lup, de vulpe sau de măgar pe micii noștri tirani, îi vom târâ în piața publică expunându-i disprețului și batjocurei deapururea și în vecii vecilor, așa cum i-au expus înaintașii noștri pe satrapii lor contimporani.

Vom găsi ac, pentru pielea ori cât de groasă a politicianilor noștri cari vor să se pună la adăpost.

G. SPINA

SCRISORI DIN PARIS

DECOR DE SĂRBĂTOARE.—CRIZA ECONOMICĂ

Lumea se pregătește aici de Sărbătoare—Crăciunul se apropie — Magazinele mari și-au transformat vitrinele în teatru pentru copii—artiști mișcați de automate într'o lume de monștri automați și ei, cu ochi sclipitori de lumini de becuri electrice. Spectatorii își lipesc nasul de vitrină și parcă ar vrea să intre și ei în lumea automatelor. Ochii copiilor nu deosebesc încă mișcările și pentru ei e o lume care trăește, se mișcă ca și ei.

E lumină orbitoare pe străzi. Fațada magazinului „Louvre" e luminată de un tablou enorm: „Copii care aruncă cu bulgări de zăpadă într'un om de zăpadă, sub surâsul șiret al lunei".— Copiii sânt formați din lămpi electrice; bulgării sânt becuri; omul de zapadă e din becuri și luna e și ea... din becuri. — Totul se mișcă automat.

Privesc îndelung tabloul, și plec. Oamenii din jurul meu mi se par și ei automatici; sergentul cu bastonul lui alb care dirijează circulația, mi se pare și el automat;— totul din jurul meu e ceva mecanic, și am impresia că mă plimb singur într'o lume de feerie, într'o lume de automate.

Mi-e dor să văd ca la noi,—oameni, cu figuri cunoscute. In zgomotul de aici, în învălmășeală—te simți mai singur ca'n pustiu. Crăciunul se apropie. Unde's copiii cu steaua? unde's oamenii de zăpadă?...

*

Sub veselia străzei se ascunde o neliniște care amintește neliniștea provocată acum câteva luni când lira engleză ajunsese la 240 de franci.— Și atunci se spunea că Franța merge spre dezastru, spre revoluție; și astăzi se spune același lucru...

Atuncia era panica provocată de căderea francului, invazia magazinelor de către streini; urcarea vertiginoasă a prețurilor. Magazinele angajau personal suplimentar și etichetele de prețuri se schimbau peste noapte. Astăzi magazinele sânt goale, auzi vânzătorii vorbind frânțuzește cu clienții lor. Au dispărut interpreții din magazine și de pe străzi; au dispărut afișele englezești; au dispărut autocarele enorme care plimbau femei cu dinți de aur și bărbați nalți, slabi, cu șepci trase peste ochi. Nu se mai aude vocea „speakerului", care țipa într'o pâlnie de gramofon: „Panthéon's house".

Au plecat englezii lăsând goale „Moulin Rouge-ul" și „Casinoul de Paris". Femeile *de moeurs faciles* care priveau pe frânțuzi cu dispreț, încep din nou să facă „prietenie" cu ei și din când în când auzi pe stradă un „on va aller aussi à Londre".

Pe vitrinele magazinelor au apărut afișe „Baisse de Prix" (Scădere de prețuri) Rabats 30 la sută. „Articles sacrifiés. Un magazin a afișat: „Pentru a evita șomajul în uzinele noastre, vindem articolele fără câștig".

Și afișul acesta e simptomatic căci se vorbește foarte serios de șomaj. Multe uzine au concediat personal numeros. Marile magazine de lux, atelierele de pe „Champs Elisées" care aveau clientela de lux—engleză și americană în majoritate—au concediat 70 la sută din personal. Atelierele și Uzi-

(Continuarea în pag. IV-a)

Cu ocazia Sfintelor Sărbători - Doriţi Patiserii şi Bomboneriі Delicioase, preparate neîntrecut de maiştri specialişti de la renumitele case Rigler, Bomboneria Palatului din Bucureştl şi totuşi în preţuri obişnuite ca la celelalte cofetări ? Faceţi atunci toate cumpărăturile şi comenzile necesare

la Cofetăria şi Cafe „PRINCIAR“ Cea mai bine asortată

Iaşi, str. Lăpuşneanu

Unde veţi găsi şi un variat asortiment pentru Cadouri Se primesc comenzi pentru sărbători şi splendide surprize pentru revelion.
Mâncări delicioase, Băuturi străine şi indigene , — „Bere Azuga“
Orchestra fraţilor Lupu în fiecare seară, iar Duminica şi Sărbătorile Concert şi după amează

Astăzi Joi 23 Dec. a. c. ora 9 seara
Grandiosul Festival sportiv şi muzical
MACABY
în sala Sidoli

O veste bună
Se redeschide la 24 Decembrie a. c. frumosul local de Berărie şi Restaurant
ELYSÉE

unde onoraţii vizitatori vor fi serviţi cu delicioasa **BERE** albă „Jupiter“ şi neagră „Porter Englez“; cu **VINURI** vechi din cele mai renumite vii din Cotnari, Roznovanu, Iacovacki, din viile din împrejurimile Iaşului.
RESTAURANT de primul rang, (Se vor servi banchete şi soireuri), mâncări calde până la ora 1 noaptea. **Aperetive** şi **Bufet rece** cu cele mai fine delicatese. **Serviciu special de Cafonea şi Cofetărie.**
Orchestră modernă sub conducerea simpaticului violînist Bănică
Unicul local din Iaşi încălzit cu Calorifer. — — **Serviciul Ireproşabil**

Târgul de mostre din Lipsca
cel mai mare târg din lume

După importanţa şi numărul expozanţilor şi vizitatorilor târgul de mostre din Lipsca este recunoscut ca cel mai mare din lume. In primul rând are două particularităţi cari contribue să aibă renumele mondial şi anume: este *internaţional* şi *universal*. Internaţionalitatea se desemnează atât prin compunerea vizitatorilor cât şi prin expozanţii şi această însuşire a avut târgul de mostre din Lipsca, încă cu sute de ani înainte, de oare ce încă atunci veneau din ţările cele mai îndepărtate comercianţi ca: turci, tatari, persani, aducând mărfurile lor şi cumpărând alte mărfuri de ale târgului. Că azi vin interesanţi din toate ţările se datorează în special universialităţei lui, cu alte cuvinte situaţiunei de a fi în stare a oferi orice mărfuri şi de ori ce provenienţă. In decursul anilor s'au raliat târgului toate industriile cari pot expune mărfurile lor în special prin mostre sau cari au putut expune toate fabricaţiunele lor în serii. Afară de aceasta târgul din Lipsca a devenit o piaţă pentru semifabricaţiuni şi în special pentru materiale brute. Astfel, în ultimii ani au întrebuinţat acest târg diferite ţări din care am putea cita: Paraguay, Uniunea Sud Africană, Sovietele din Rusia, Jugoslavia şi Grecia, spre a avea un succes enorm şi a expune vizitatorilor din toate ţările ceeace produce şi cum efectuează ţările lor materialele brute. Târgul de mostre din Lipsca, pe la mijlocul secolului trecut a luat înainte tuturor târgurilor şi este singurul care în toţi anii, a avut loc fără întrerupere. De aceea se diferenţează de celelalte târguri din lume, căci aceste din urmă nu sunt decât creaţiuni de ale războiului şi a inflaţiunei. Expoziţiunea este aşezată în cele mai mari palate din centrul oraşului In mărfuri se află tot ce se poate vinde după mostre. Sunt exact 10,000 de expozanţi dintre care un mare număr străini. Numai expozanţii străini nececesitează şi ocupă mai mult de cât 300.000 m. p.

Târgul de mostre posedă zeci de secţiuni între cari: secţiunea technică, electrotechnică, maşini şi unelte, textile, papetărie, încălţăminte, muzică, sport, optice, fotografice, cinematografice, celluloid, ceramică, etc. etc. şi ne vom ocupa în viitor de fiecare secţiune separat.
Târgul de primavara 1927 ţine dela 6 până la 12 Martie.
Târgul de toamnă 1927 ţine de la 28 August până la 3 Sept.

SAMY BRÜCK
Reprezentant onorific pentru Moldova
la care se poate lua informaţiuni

Cu ocazia sărbătorilor
MAGAZINUL UNIVERSAL
„RATA“
Iaşi, strada Gh. Mârzescu No. 34
A pus în vânzare: *Haine bărbăteşti gata şi de comandă, Blănite de piele, Demiuri, Scurte, Mantile de cauciuc, Raion special de Mantile de dame, Incălţăminte, Galoşi şi Şoşoni, Manufactură, Stofe şi orice articole de prima necesitate*
Preţuri avantajoase
MARI INLESNIRI DE PLATA

Mare Desfacere
de MANTILE de DAME de PLUŞ, BRAITSVANS, KARA-KIL POSTAV, PEAU de MARMUT etc. cu preţuri de reclamă, găsiţi la
MAGAZINUL DE MANUFACTURĂ ŞI POSTĂVĂRIE
La „NAPOLEON BONAPARTE“ IAŞI, STR. CUZA-VODA No. 5
vis-a-vis de Prefactura Poliţiei

Câştig sigur
500-1000 lei zilnic
Asigurarea „Regina Maria“
Iaşi, str. Gh. Mârzescu 23-25
Caută reprezentanţi şi agenţi de orice branşă; care vor putea câştiga uşor 500 până la 1000 lei zilnic fără a se deplasa de la afacerile lor personale.
A se adresa la sed ul Societăţei.

De arendat

de la 23 Aprilie 1927 va mărime 10 Ha. viţă cu pomi roditori, din Podgoria Vişaru, rămasă pe urma defunctului D. Constantiniu.

Doritorii se vor adresa cu oferte închise d-lui Ioan Popescu str. str. Trei Erarchi 4 până în ziua de Vineri 24 Decembie, când urmează a se deschide ofertele şi a se da aceluia, care va oferi preţul cel mai mare.

ATENŢIUNE

Facem cunoscut că am încredinţat reprezentanţa exclusivă a drojdii or noastre în aşi, numa vechiului nostru depozit *S. Fränkel* din *str. Anastasie Panu 28*
Rugăm clientela noastră credincioasă a se aprovizio a pentru sărbători numai de la acest depozit care deţine drojdia noastră originală în mod direct şi o pune în consumaţie zilnic proaspătă. Rugăm a fi atent *la No. 2*.

„Drojdia Bragadiru“
Reprezentanţa G-lă a Fabric i de Drojdie
„D. M. Bragadiru“ Bucureşti

PIERDUT un portmoneu cu diferite acte: libretul de armată Cont. 1922 şi bul tinul biuroul populaţiei.
Le declar nule şi fără valoare în mâinile oricui s'ar afla.
LEIBOVICI IDEL
str. Eternităte No. 78

CONTABIL BILANŢIER având şi autorizaţie se oferă D-lor Comercianţi sau industriaşi pentru încheierea registrelor. Discreţiune absolută. Referinţe de primul ordin. Doritorii se vor adresa la Administ-ţia ziarului sub „Autorizat“.

RADIO-IAŞI

Programul pentru Vineri 24 Dec.

VIENA— Ora 19.15: o poveste de Crăciun. 20.30: muzică corală. 21.30: Muzică de orgă. 22: concert solemn.

BRESLAU— O a 17: Un joc de Crăciun. O vizită în oraşul Moşului Crăciun. 18.30: Conferinţă. 21.15: O noapte sfântă. 22: concert de Crăciun.

PRAGA— Ora 17: Concert de după amează. 20: Betleemul Ceho-Slovac.

LEIPZIG— Ora 17.30: Concert. 19.05. Dizertaţiuni. 21.15: „Şi moş Crăciun vine“, joc pentru mici şi mari.

STUTTGART.— Ora 17,15: Concert. ora 19,15: Conferinţe diverse. ora 21 15: Muzica de cameră. ora 20,15: un bast pentru cei mici.

FRANKFURT.— Ora 16,30: Concert de Crăciun. ora 18: Transmisiunea sunetelor clopotului Carol din domul din Frankfurt. ora 19,15: Jucăriile copiilor. ora 19,45: Conferinţă. ora 20,15: Jocuri de Crăciun. ora 22,15: o idilă de iarnă.

BRIN: ora 19 diverse surpreze. ora 20 Concert, Clopotele din Sanssonci, cântece de Crăciun etc. ora 24.40 Un Te-Deum orchestral. De Crăciun.

BUDAPESTA: ora 18,02: Concert de Crăciun dat de corul ungar.

Crăciunul Radiofoniei.— Pentru sărbatorile de Crăciun, toate posturile de Radiofonie din lume şi-au adunat un material din cel mai frumos, format din: Basme, colinde, jocuri şi cântece.

Hoţi vesoli
Chef pe seama cârciumarului

Cârciumarul Zaharia W inblat din str. Moara de Vânt, a reclamat că'n cursul nopţei, răufăcători, prin spargerea uşei din curte, au pătruns în prăvălie.

Aici hoţii au tras un chef monstru cu bucatele ce se aflau în galantar şi cu vinul din două damegene.

La plecare, hoţii n'au uitat să spargă saltarul în care se aflau 4000 lei, şi pentru a se mai încălzi pe drum, au luat o sticlă ca de 7 litri plină cu rom, şi mai multe sticle de câte un litru.

Cartonage
pentru orice fel de industrii: produse alimentare, chimice, cofetării, farmacii, mode, tricotaje, încălţăminte, parfumerii, fabrici de săpun, etc.
execută prompt, conştiincios şi cu preţuri convenabile. — Cereţi oferte
Fabrica SIMON GOLDŞTEIN
Iaşi, str. Gh. Mârzescu 22

Funcţionari de birou
fără garanţie îşi pot câştiga în orele libere Lei 300—500 zilnic, contra comision se caută.
Adresaţi-vă biroului
„Asigurarea Românească“
— I A Ş I —
str. Lăpuşneanu 17—19

Cabinet medical
Dr. N. ALEXANDRESCU şi Dr. A. STOCKER
Boli interne, de piele, venerice şi sifilis
Consultaţii 11-1 şi 4-8 p. m.
Strada Dane7

Pentru memoria unui dispărut

Primim:

Domnule Director,

In „Opinia“ de eri 21 cr. a apărut o informaţie cu privire la moartea comerciantului Constantinescu, din cartierul Socola, în care se spune că moartea i-ar fi provenit în urma unui chef. Pentru respectul ce'l datorăm celor morţi, vă rugăm a înlătura această calomnie.

L'am cunoscut bine pe Constantinescu, l'am văzut cu câte va ore înainte de a muri, şi pot afirma că nu a făcut chef şi nu îi stătea în obicei să facă chefuri.

Era un om cinstit, cu o purtare exemplară şi numai datorită acestui fapt, a fost condus la groapă de toţi colegii lui, printre care şi subsemnatul şi de o mare mulţime de cunoscuţi şi prieteni din toate straturile societăţii. Vă rog să aduceţi la cunoştinţa publică, cele de mai sus.

Cu stimă
Alex. Ventonic
Preşedintele Comercianţilor Români din Oraşul şi Judeţul Iaşi.

1926, Decembrie 22.

Din Podul-Iloae

Podul-Iloae. *Serbare.*— Dum 19 crt. a avut loc o frumoasă serbare dată de şcoala primară e băeţi-fete şi grădina de copii în sala „Filipescu“. Suma rezultată a fost destinată pentru îmbrăcarea copiilor săraci. S'a jucat o piesetă şi s'au cântat diferite cântece.

D-na Rota din corpul didactic, mulţumeşte publicului pentru concursul dat. Mai vorbesc D-nii Rusu primarul oraşului şi Dl. Filipescu, arătând meritele corpului didactic în frunte cu Dl. Rotta.

Asigurare.— B-ca Comerţului P.-Iloaie afiliaţia B-cii Moldovei; a preluat Asigurarea „Generala“ făcând asigurări pentru orice sumi şi în toate ramurile.

Şezătoare.—Sâmb. 25 crt. va avea loc obişnuita şezătoare a cercului „Zabuch“. D-l L. Buchman preşedinte cercului va vorbi; arătând activitatea acestei instituţii.

Coresp.

Atentat
contra preşedintelui din Peru

New-York 23.— Se anunţă că un soldat a fost surprins pe când vroia să arunce o bombă asupra preşedintelui republicei Peru. Soldatul a fost linşat.

Moartea
unui fruntaş sârb

Belgrad 23.— Ieri dimineaţă a încetat din viaţă d. Gavrilovici, fost diplomat, un adânc cunoscător al problemelor balcanice.

Congresul general la Iaşi
al ofiţerilor de rezervă

După cum am anunţat în ziua de 24 ianuarie va avea loc la Iaşi Congresul ofiţerilor de rezervă.

In şedinţa de aseară secţia Iaşi a U. O. R. a întocmit programul congresului.

*

In ziua de 24 Ianuarie la orele 8 dimineaţa va avea loc recepţia congresiştilor în gară.

La orele 10 dim. congresiştii vor participa la un parastas ce se va oficia în Catedrala Metropolitană de I. P. S. S. Mitropolitul Pimen în pioasa amintire a ofiţerilor morţi în timpul războiului.

La orele 11 va avea loc deschiderea congresului probabil în sala Teatrului Naţional.

D. Dr. Enăsescu va saluta pe congresiştii în numele secţiei Iaşi, la care va răspunde d. General Rujinschi, preşedintele Uniunei Ofiţerilor de Rezerva.

După amiază dela orele 3 la a 7, congresiştii vor participa la festivitatea Naţională de 24 ianuarie ce va avea loc la Teatrul Naţional.

Seara vor continuă dezbaterile Congresului.

A doua zi în şedinţa de dimineaţă se vor lua hotărâri asupra propunerilor formulate de comisiunile respective.

De la 2 la 4 după amiază congresiştii vor vizita monumentele istorice.

La ora 6 seara va avea loc ultima şedinţă a congresului.

La orele 9 se va da un banchet în onoarea congresiştilor.

INFORMAŢII

x Sâmbătă 25 Decembrie ora 9 seara va avea loc în localul şcoalei Wachtel str. Sărărie 147, obişnuita şezătoare a grupului „Hametiv“.

Şezătoarea va fi pur literară-artistică la care se vor produce toate elementele grupului.

După ora 9 accesul în sală va fi interzis.

x D. I. Axinte, prefectul judeţului, a acordat leafa pe o lună, ca gratificaţie de sărbători funcţionarilor Prefecturei de judeţ.

Serviciul la prefectură va fi suspendat de Vineri până Marţi dimineaţă.

x **Un automobil se ciocneşte cu un tramvaiu..**— Maşina de curse No. 328, care face cursa Sculeni—Iaşi, venind din Str. Carol, s'a ciocnit în faţa cofetăriei Vlădescu, cu vagonul de tramvaiu No. 43.

Ciocnirea a fost violentă.

Atât maşina cât şi vagonul au suferi avarii.

Din fericire, nu s'au semnalat accidente de persoane.

x D. Neculai Dragoş, notar din Curtea a fost mutat la Valea Mare în Basarabia.

Cum notarul era apreciat de locuitori, sute de săteni au petiţionat la prefectură rugând ca funcţionarul să fie menţinut.

D. prefect, apreciind că ar fi vorba de o manoperă chiar a notarului, a dispus astăzi suspendarea lui.

Ştim pe d. Axinte un om drept şi de aceia sperăm că va ridica suspendarea acum în preajma sărbătorilor, mai cu seamă că — după cum suntem informaţi — notarul Dragoş are de îngrijit un copil bolnav.

ULTIMA ORA

Capitaliştii străini oferă mari împrumuturi particulare

D. Vintilă Bratianu contra.— Guvernul avizează

Un mare consorţiu de bancheri germani, olandezi, engleji, americani, au adus la cunoştinţa guvernului nostru că de oarece în împrejurările actuale n'ar putea căpăta autorizarea guvernelor lor pentru a face un împrumut statului român, sunt dispuşi să aducă în ţară mari capitaluri, vre'o 50 milioane dolari (10 miliarde lei) imediat, pentru a împrumuta pe particulari pe credit persenal, gaj şi eventual pe ipotoci, sub următoarele condiţiuni:

1) Imprumuturile vor fi făcute numai în devize, la care dobânzile vor fi plătite tot în devize.

2) Dobânda până la 10% la creditele personale.

3) Creditele personale ca şi cele pe gaj vor fi acordate pe termen de 9 luni, eventual cu prelungiri pînă la 3 ori. Ipotecile pe un termin maxim de 5 ani.

4) Guvernul să acorde scutirea de or ce fel de impozite la aceste împrumuturi.

D. Viutilă Brătianu, sondat de un membru al guvernului, a declarat că este contra acestor operaţiuni de capitaluri străine, mai ales cu particularii.

Guvernul a rămas în deliberare.

„Concedii" pentru falsificatori

Budapesta 23.— Prinţul Windischgraetz, condamnat pentru falşificare de bancnote, a căpătat un „concediu" de două luni pentru a se supune unei operaţii într'un sanatoriu unde a fost internat.

Eri el a primit numeroase vizite.

Nadosy a cerut deasemenea un concediu de boală.

Noul ambasador al Rusiei la LONDRA

Londra 23.—A fost numit ca ambasador al sovietelor la Londra d. Kopp, care era până acum ambasador în Japonia.

200,000 italieni la graniţa Franţei

Paris 23. Ziarul „Liberte" află că trupele italiene concentrate la graniţa Franţei, în regiunea Nissa, se urcă la 200,000 soldaţi din toate armele.

Judecarea lui Pangalos

Atena 23. Guvernul va depune în parlament un proect de lege prin care se înfiinţează un tribunal din 25 parlamentari, care va judeca pe fostul dictator Pangalos.

Austria ameninţată de o catastrofă economică

Viena 23.— Din pricina extraordinarei crize economice, industriile mari din Austria au încetat lucrul.

Marile societăţi anonime sunt profund zdruncinate.

Un automobil cade în şanţ

14 răniţi

Bucureşti 23. — Intre comunele Tâncăbeşti Tzigăneşti pe şoseaua spre Ploeşti, autobuzul 4377 din Bucureşti, s'a răsturnat în şanţ sfărâmându-se. Sunt 14 răniţi.

Şoferul era beat.

Italia cumpără flota Albaniei

Roma 23.-Guvernul albanez a vândut Italiei vasele de război, concediind pe marinari. Aceasta s'a făcut în urma pactului încheiat între cele două ţări.

Grave tulburări în Polonia

Varşovia 23— Grave tulburări au avut loc cu ocazia grevei muncitoreşti.

In localitatea Dzvinacz lângă Stsn slavof a avut eri o ciocnire între poliţie şi muncitorii grevişti.

Poliţia a tras în mulţime. Patru muncitori au fost omorâţi; sunt grav răniţi şi 28 mai uşor.

Criza continuă în Jugoslavia

Belgrad 23.—Formarea guvernului jugoslav întâmpină piedici serioase. Radicalii au refuzat propunerile d lui Davidovici, şeful democraţilor, care fusese însărcinat cu alcătuirea guvernului. De asemenea, d. Davidovici nu s'a putut înţelege nici cu radicişţii şi clericalii sloveni. D-sa a fost nevoit să şi depue mandatul.

Regele a chemat apoi pe d. Marco Triplovici, preşedintele camerei, care deasemenea şi-a depus mandatul.

Astă noapte la ora 10, d. Uzunovici a fost din nou însărcinat să formeze guvernul. D sa va începe astăzi tratativele cu şefii partidelor.

O ciocnire la Ploeşti

Bucureşti 23— In gara Ploeşti o locomotivă a ciocnit 5 vagoane izolate, sfărâmându-le.

Un frânar a fost ucis. Pagubele se urcă la 3 milioane lei.

IN JURUL CAZULUI CERCHEZ

S'a cerut convocarea Camerei de Comerţ — Demisii în perspectivă —

Faptul că preşedintele Camerei de Comerţ n'a dat încă lămuriri în chestia înstrăinărei „fondului refacerei", continuă a preocupa cercurile comerciale locale, care discută cu un viu interes cele întâmplate.

*

Am anunţat că la şedinţa Sfatului Negustoresc s'a hotărât să se ceară convocarea urgentă a Consiliului Camerei de Comerţ, unde d. Cerkez urmează să se explice.

Ieri s'a predat Min sterului de Industrie, Uniunei Camerelor de Comerţ şi d-lui Cerkez la Bucureşti cererea de convocare a Consiliului, deoarece este în joc prestigiul Camerei de Comerţ.

Urmează acum să se emită convocarea.

De altă parte Sfatul Negustoresc a convocat pentru Duminică o adunare generală a negustorilor ieşeni.

*

D. Cerchez soseşte astă noapte în Iaşi, dar după cât se spune d-sa nu va convoca consiliul Camerei de Comerţ, de oarece îi este teamă de un vot de blam care să-l debarce din preşidenţie.

In adevăr, urmează să participe şi d-nii N. Cananău, N Dobrovici şi C. Rusovici în locul celor trei consilieri ai Sorocei şi Bălţilor, care oraşe au fost dezlipite de Camera d Comerţ din Iaşi.

Prin aceasta d. Cerchez se află în minoritate.

*

Tot în legătură cu înstrăinarea fondului refacerei şi atel ce se petrec la Camera de Comerţ se afirmă că un vice-preşedinte îşi va da demisia.

Alte demisii vor urma, astfel în cât d. Cerkez va rămânea izolat.

L. Pl.

In „OPINIA" de mâne Jocuri de sărbători originale şi amuzante

In jurul incendiului de la Poştă

Continuarea anchetei

Continuându-se ancheta pentru stabilirea cauzelor noului incediu de la palatul poştei centrale, poliţia a chemat telegrafic la Iaşi pe d. Teitler, proprietarul imobilului din str. Arcu (d. Teitler fiind la Bucureşti). D-sa se prezintă astăzi la anchetă.

*

Cei 17 lucrători arestaţi după incendiu, au fost aseară puşi în libertate.

Insă astă dimineaţă au fost din nou arestaţi.

D. comisar Bobelca, şeful circumscripţiei I, a făcut astăzi o cercetare amănunţită în podul Inspectoratului Technic de unde a pornit focul.

S'a dat şi peste o sobă în magazia poştei care era alături de odaia lucrătorilor.

Lucrătorii arestaţi au declarat că în cursul zilei au făcut foc în odaia lor, dar la plecare l-au stins.

Ancheta continuă şi abia mâne seara se va putea ajunge la o lămurire.

Trecerea la creştinism

a trei tineri evrei şi a unui soldat mahomedan

Mitropolia Moldovei a primit astăzi mai multe cereri de trecere la creştinism.

Un student evreu din Botoşani, d. Henry Jaquier, arătând că doreşte să se căsătorească cu o creştină, a făcut cerere pentru a i se aproba trecerea la creştinism.

*

In str. Ghica Vodă 30, (în localitate) locueşte familia Lorber. Atât d. cât şi d-na Lorber doresc ca fii lor: Alfons şi Artur, elevi ai gimnazului Alexandru cel Bun, să treacă la creştinism. Atât mama cât şi copiii urmează cu adâncă evlavie conferinţele şi serviciul divin la biserica Barnovschy. Rămânând convinşi de religia creştină, doresc a trece la ortodoxism.

*

Tânărul Suliş Musa, în etate de 26 ani, de religie mahomedană, de loc fiind din com. Ştefăneşti (Botoşani), şi-a terminat de câtva vreme serviciul militar. Şi acesta a fost convins să treacă la creştinism. El a făcut o cerere Mitropoliei, specificând că numele pe care îl va purta ca creştin este Gheorghe.

FANY GOLDŞTAIN
MORITZ FACLER
logodiţi

Iaşi Decembrie 1926

In locul oricărei alte instiinţări.

INFORMAŢII

x O frumoasă serbare a avut loc ieri la grădina de copii „Regele Ferdinand" din str. Vasile Lupu.

In loc de ora 2, serbarea a început la ora 5 şi jum. din cauza întârzierei neprevăzute a d-nei Toma.

Programul a fost executat cu multă gingăşie de micuţele feţe, sub priceputa şi devotata conducere a d-nei Toporăscu, directoarea instituţiei.

x Astăzi la ora 5 se va ţine şedinţa consiliului municipal.

In şedinţă, o doamnă consilieră va propune aplicarea unui impozit special asupra barbaţilor necăsătoriţi.

x Cereţi mâine dela chioşcari şi vânzătorii de ziare „Opinia" de Crăciun în 8 pagini.

Numărul costă 3 lei.

KOPROL purgativ
Curăţă cel mai activ

Afacerea Gajda

Praga 23. — Generalul Gajda acuzat de spionaj în favoarea Rusiei, a fost pedepsit cu pierderea gradului. Generalul are dreptul de apel la comisia disciplinară.

Pertractările

Bucureşti 23.—Sfatul parlamentar naţional-ţărănist se întruneşte astăzi la club, pentru a continua discuţiile în chestia tratativelor duse cu averescanii.

Bani cu împrumut se acordă imediat de către Birou de comision şi gaj „Ajutoru Nostru" str. Cuza Vodă No. 71.

Profitaţi de ocazie. In fie care săptămână sosesc cumpărători serioşi şi cumpără antichităţi, mobilă, covoare persane lucruri de artă, de bronz, de cristal, de porcelan, bibelouri bijuterii, blănuri, maşini de cusut, case de fier etc.

Dacă vroiţi să vindeţi convenabil şi repede lucrurile D-vs aduceţi-le la „Ajutorul Nostru" str. Cuza Vodă No. 71, unde se percepe numai 5% după vânzare. La cerere se eliberează imediat şi acont.

De vânzare ocazional tot felul de articole depuse spre vânzare imediat din manufactură, parfumerie străină, mobilă, covoare persane etc.

Lecţii de daotilografie

se predă foarte repede şi cu preţ extrem de redus în acelaş local.

Se primesc acte de copiat.

TOATA LUMEA-A-AFLA: Vă râde sigur cu cea mai mare poftă, dacă strângeţi-se în familie de Sfinţi Sărbători; cu noua *invenţiune Revaşe de Plăcintă*, cu preziceri spirituale - comice în versuri, combinate în loturi comice-hazlii, pentru meseni de ambele sexe, de spiritistul Săvescu, numai 6 lei o foaie, la Librăria Socec şi V. Alexandri str. Brătianu şi la Regiile din centru. — Aţi suferit un an necazuri, distraţi-vă *acuma*.

PIANE, GRAMOFOANE şi PLACI din cele mai renumite fabrici cu preţurile originale la Magazinul de muzică BRAŞCU str. Lăpuşneanu No. 32.

PRACTICANT DE BIROU angajează imediat Fabrica Marek, Iaşi, Socola 155.

ABAJOARE ŞI BRODERII ALBE se execută fin şi avantajos la *Domnişoarele Gropper* Str. Descălecatoarei 23. Printr'o c. postală vin la domiciliu.

UN INSTRUMENT muzical este cel mai potrivit dar de sărbători. — Colecţie bogată cu preţuri rezonabile la magazinul de muzică BRAŞCU str. Lăpuşneanu No. 32.

Circul Zoologic & Krateyl

Instalat în locul **Grădinei Cinema Select**

— — — STRADA ARCU — — —

Reprezentaţia de deschidere va fi în 25 Decembrie 1926 ora 4 p. m.; seara la ora 9 Mare Reprezentaţie de Gală, Duminică 26 Decembrie Matineu Familiar la ora 4 p. m. seara la ora 9 Reprezentaţi Highlife, Luni 27 Decembrie la ora 4 Matineu Familiar; seara mare Reprezentaţie de sport

Circul construit din lemn, acoperit şi bine încălzit

SOSIND UN NOU TRANSPORT

de UNT de PEŞTE

de NORVEGIA s'a pus în vânzare la

Farmacia WERNER

Aprobat de Consiliul Sanitar Superior şi primat

cele 3 Iodoferate pentru cura de iarnă

Unt de peşte Iodoferat simplu WERNER

Tonic depurativ, nutritiv recomandat contra anemiei, scrofulosei, gutei, reumatism etc.

Unt de peşte Iodoferat cu fosfor WERNER

Special contra rachitismului, limfatismului şi reconfortant pentru copii şi adulţi slăbiţi de munca intelectuală

Unt de peşte Iodoferat cu mercur WERNER

Tonic depurativ şi curativ p. reconvalescenţi sifilitici

Depozit principal:

FARMACIA CONST. I. WERNER, IAŞI

Alarma

Pentru Sfintele Sărbători

Mare reducere de preţuri

la vinurile pentru domiciliu

NUMAI 20 şi 24 LEI LITRUL

vin alb şi roş, vechi şi nou

la IANCU SOLOMON

Strada Gh. Mârzescu 15

Puteţi gusta, spre a vă convinge de excelenta calitate a vinurilor puse în consumaţie.

100.000 lei moştenire

poate lua oricine, asigurându-şi bătrânii la Asigurarea „Regina Maria" str. Gh. Mârzescu 23-25, numai în schimbul unei singure plăţi de 300 lei, odată pentru tot deauna.

PIETRE de MOARA Masive

Originale franceze LA FERTE SOUS JOUARRE

de 36, 42 şi 48 ţoli

furnizează din depozit:

WATSON & YOUELL

Strada Ştefan cel Mare No. 27 | 29

— IAŞI —

„INLESNIREA"

VINDE TOATE IN RATE LUNARE

Iaşi, Ştefan cel Mare 11, Tel. 362

Faceţi cura cu Depurativul Salparil

Cel mai puternic depurativ al sângelui

recomandat contra maladiilor: *gută, litiaza renală, boli de piele, ecseme, boli sifilitice,* etc. şi în orice afecţiuni ale sângelui viciat.

Depozitul general: FARMACIA Dr. KONYA — IAŞI
în provincie, contra ramburs.

STIRI DIN TARĂ ŞI STRĂINATATE

Incordare franco-germană

în jurul unei sentinţe a cons. de Război

Berlin 23.— Consiliul de război din Landau a achitat aseară pe sublocotenentul Rousier care a împuşcat pe doi cetăţeni germani la Germershein.

Presa germană, fără deosebire de culoare, protestează împotriva hotărârii consiliului de război francez, arătând că este dată cu o parţialitate vădită.

D. Von Hoesch, ambasadorul german la Paris, a prezentat un protest oficial, arătând că sentinţa din Landau e o piedică considerabilă la sforţările de apropiere franco-germane.

Lucrările parlamentului

CAMERA
Şedinţa de dimineaţă

D. *Vintilă Brătianu* vorbeşte în continuare. Spune că trebue să ne dezvoltăm prin noi înşine.

D. *D. R. Ioanitescu* în numele partidului naţional-ţărănesc, respinge proectul de buget, fiind întocmit cu cifre fictive.

*

Şedinţa de după amiază.

Preşedintele ceteşte răspunsul Suveranului la adresa de răspuns la mesaj. Regele mulţumeşte pentru sentimentele de dragoste exprimate de întreaga ţară.

Se reia discuţia bugetului.

D. *A. C. Cuza* propune înfiinţarea unui monopol al alcoolului.

Se ridică contra noilor taxe pe zahăr, petrol şi sare. Expune programul economic al „Ligei Creştine", cerând scoaterea comerţului din mâinile erreilor.

D. Brancovici, raportor la buget, răspunde obiecţiilor formulate de oratorii opoziţiei.

D. Lapedatu, ministru de finanţe, dă lămuriri asupra bugetului.

Se pune la vot proectul general de buget. Camera îl admite. Apoi votează bugetele fiecărui departament în parte.

Se votează proectele de legi pentru încorporarea contingentului 1927 pe ziua de 1 Februarie, sporirea listei civile a Regelui şi creditul de 20 milioane pentru refacerea palatului regal.

*

SENATUL
Şedinţa de dimineaţă.

D. *gen. Văleanu* depune proectul de lege cu privire la convenţia răscumpărării căilor ferate particulare din Ardeal.

Se ia în discuţie legea impozitului pe proprietatea agricolă clădită.

Şedinţa de după amează.

Preşedintele ceteşte răspunsul Regelui la adresa de raspuns la mesaj.

D-nii *Lucasievici* şi *Purcăreanu*, vorbesc contra impozitului pe proprietatea agricolă clădită.

D. *Garoflid* ministrul domeniilor, ţine un discurs, relevând importanţa legei care va aduce statului o sursă importantă de venituri.

Senatul a adoptat proectul.

M. S. REGELE RESTABILIT

Ieri s'a dat următorul buletin medical:

„M. S. Regele restabilit de urmările operaţiunei pe care a suferit-o, a părăsit patul de mai multe zile. Starea generală mulţumitoare".

E. Jovara, Gerota, Romalo, Mamulea

Bucureşti, 22 Dec. 1926.

Un mesaj al Reginei

Bucureşti 23.— M. S. Regina Maria a trimis un mesaj poporului american, în care urează sănătate cu prilejul sărbătorilor Crăciunului.

Prinderea unui vestit pungaş

de buzunare

Agenţii Brigăzii de Urmărire fiind la Podul Iloae în căutarea lui Iţic Abramovici, au prins doi pungaşi Cocolea şi Lerner. Al treilea care era cu aceştia, vestitul Costică Pinkovschi, a reuşit să fugă luând trenul spre Dorohoi.

*

Insă înapoindu-se spre Iaşi pungaşul n'a voit să nu profite ceva şi a încercat o lovitură.

Văzând un călător ce părea a fi comerciant, Pinkovschi s'a apropiat de dânsul spre al opera.

Tocmai când era cu mâna în buzunarul călătorului, trecu conductorul trenului.

Acesta văzând ceia ce se petrecea, a pus mâna pe Pinkovschi.

Când trenul a sosit în Iaşi, pungaşul a fost predat comisiei gării.

D. comisar Păun a început cercetările.

De necaz că a fost prins, Pinkovschi a denunţat şi pe un tovarăş de „lucru" care era în acelaş tren.

In câteva minute a fost prins şi tovarăşul.

Amândoi au la activul lor numeroase pungăşii.

x **Atragem din nou atenţia cetitorilor că numărul de mâine al ziarului „Opinia" apare în 8 PAGINI şi se va vinde tot cu 3 LEI.**

Isprava unei servitoare neatente

Otravă în loc de rachiu

Roman 22.—Eri mai mulţi săteni au intrat în cârciuma d-lui Iosub Leibovici pentru a se cinsti. Cum în cârciumă nu se afla decât servitoarea, i s'au adresat ei cerând o sângeapă de rachiu.

Servitoarea fiind distrată, în loc să toarne din sticla cu rachiu, le-a turnat dintr'o sticlă cu fussel cu care cârciumarul îşi spăla picioarele, fiind suferind de reumatism.

Sătenii după ce gustaseră puţin din pahare, au căzut jos în nesimţire. Imediat a fost anunţată poliţia care a ordonat să fie transportaţi la spitalul Pr cista Mare, unde mulţumită îngrijirilor date de către d. dr Necolaescu, oamenii şi-au revenit în fire.

Victele sunt Gh. Ilingă, Ioan Andrei şi Const. Irimia toţi din comuna Urecheni jud. Neamţ. Cercetările au fost făcute cu cu mare abilitate de către d-nu sub comisar Botez.

Coresp.

O nouă aripă la clădirea gării

Demult era vorba să se mărească clădirea gării Iaşi.

La Inspectoratul căilor ferate a avut loc o conferinţă la care au participat d-nii Inspector Ştefănescu, M. Dan, V. Pantilescu, şeful staţiei şi Ing. Grimberg.

S'a hotărât ca noua aripă să se clădească în dreapta palatului gării.

*

Noua aripă va avea trei etaje.

Jos se va instala cassa de bilete clasa III, cassa de bagaje şi magazia de bagaje iar sus biurourile.

In stânga nu se putea de oare ce acolo se ridică clădirea poştei gării.

*

Urmează ca acum să se facă intervenţiile necesare pentru ca Ministrul Comunicaţiilor şi Direcţia Generală să aprobe cât mai curând clădirea noului aripi, de o mare necesitate pentru staţia Iaşi.

Crima din Ciurea

Procesul de ieri de la Consiliul de Război

Un jandarm condamnat la 1 an închisoare

Ziarul nostru a relatat la timpul fioroasă crimă din Ciurea, comisă de jandarmul postului din Sat.

In luna Octombrie, un fruntaş al satului a invitat flăcăii la un chef.

Printre invitaţi, era firesce şi jandarmul Dogan Manea.

Cheful a durat până în zori de zi, când oaspeţii au luat drumul spre casă.

In drum, toţi fiind beţi, s'a născut o ceartă între jandarmi şi un flăcău din sat, V. Rusu.

Cearta a degenerat în bataie şi la un moment dat, jandarmul a târât în post pe flăcău.

Aici i-a aplicat două lovituri în cap, cu patul puştei. Cu capul fărâmat, flăcăul a fost dus acasă, şi după câteva ceasuri a încetat din viaţă.

Jandarmul a fost cercetat de Parchetul militar, care l'a dat în judecată pentru lovituri cauzatoare de moarte.

Procesul s'a judecat eri de Consiliul de război sub preşedenţia d-lui col. Naum.

Acuzarea a fost susţinută de d. căp. Burada, iar apărarea a fost reprezentată de d-nii Gârcineanu şi Rodos.

Consiliul a aplicat jandarmului circumstanţe uşurătoare condamnându-l numai la 1 an închisoare.

Copilaş ars de viu

Podul-Iloae 23.— Copilaşul F. Arvinte în etate de 4 ani, din satul Romăneşti, fiind lasat singur în casă, s'a apropiat de foc. La un moment dat hainele s'au aprins şi bietul copilaş a fost complect carbonizat.

Agresiune antisemită la Roman

Roman 22.— Ieri noapte în dreptul grădinii mici, bătrânul profesor de limba ebraică I. Naiman, a fost atacat de nişte tineri. Strada fiind pustie, tinerii cuzişti s'au putut deda în voie la fapta lor. Victima a rămas în complecta nesimţire.

Dl. Naiman are grave leziuni în regiunea dorsală şi numeroase contorsiuni pe obraz.

După câte am aflat, agresorii nu sunt din oraşul nostru.

E primul caz de felul acesta întâmplat în paşnicul nostru oraşel, şi sperăm că poliţia nu va rămânea nepăsătoare.

M. L. Fillorean.

INFORMAŢII

x In mersul scarlatinei în localitate, încă nu s'a produs o îmbunătăcire simţitoare.

La spitalul de izolare se găsesc 148 bolnavi de scarlatină

x Debitanţii de vin—ecoul consumatorilor lor,—refuză punerea în consumaţiune a vinurilor aduse de angrosişti din Basarabia. Unii din angrosişti chiar au refuzat ultimele transporturi de vin. Acest vin este produsul **recoltei a doua** *(apă, tescovină, drojdie, zahăr) scoborându-se pe unele locuri până la 5 grade tărie.*

x Un delegat al Sovietelor ruseşti va sosi în curînd la Washington pentru a aranja chestia datoriilor contractate de Rusia în Statele-Unite.

x E vorba să se înfiinţeze un subsecretariat de stat al artelor. Candidaţi la acest post sunt d-nii M. Sadoveanu şi Victor Moldovan.

x **Viscolul.**— De eri viscoleşte pe linia Buzău—Focşani—Mărăşeşti.

Trenurile circulă cu întârzieri.

Astăzi dimineţă acceleratele de Bucureşti au sosit la Iaşi cu câte două ore întârziere.

x Ieri noaptea în trenul Cernăuţi—Iaşi, câţiva evrei au fost molestaţi.

x SERBAREA SOC DE GIMNASTICA.— *Vineri 31 Decembrie ora 4 p. m. va avea loc marea Serbare tradiţională a Anului, urmată de dans, organizată de Soc. de Gimnastică Sport şi Muzică în Saloanele ei din str. Şcoalei de Arte.*

Intrarea numai cu invitaţii.

x La 25 Decembrie se deschide în sala Foto Royal din str. Lăpuşneanu (peste drum de Creditul Urban) expoziţia de cărţi poştale a colaboratorului nostru Sell

x Contele Skrzynski a fost numit ambasador al Poloniei la Berlin.

x Eri s'a pronunţat Tribunalul Secţ. III în procesul dintre Moara Iaşilor Societate Anonimă şi acţionarii dezidenţi C. Cerkez, C. Meissner şi Bădulescu prin care cereau anularea unor deciziuni luate într'un Consiliu de Administraţie, 2 Adunări Generale şi pe temeiul de fraudă.

Dezbaterile acestui proces ce au avut loc sub preşedenţia d-lui Jud. V. Iorga şi au durat timp de 4 şedinţe, ducând la rezultatul că procesele făcute de acţionarii dezidenţi au fost respinse, dându-se câştig de cauză Morei Iaşilor, Societate Anonimă, acordându-i-se cheltueli de judecată în sumă de 5000 lei.

x Tribunalul Iaşi a pus în libertate sub cauţie de 12,000 lei pe comerciantul Idel Reiss, din Galaţi bănuit ca autor al furtului de la Banca Dacia.

x Tribunalul a respins eri cererea de revocarea moratoriului engrosistului de vinuri Sigmund Katz.

x La Prefectura de judeţ şi la Primărie, vacanţa de Crăciun începe de azi până Marţi 28 Decembrie.

x La Creditul Urban s'a luat vacanţa de sărbători, până la 2 Ianuarie 1927.

x Tribunalul Iaşi, a absolvit prin amnistie pe învăţătorul C. Fumu condamnat la 1 an închisoare pentru delapidare, pe când era şeful cooperativei Probota—Ţigănaşi.

x Inspectoratul general al Regionalei şcolare, în conferinţa de eri, a întocmit comisiunele pentru examinarea elevilor prezentaţi în pariiculer de la liceele din Vaslui şi Bălţi.

x Şeful siguranţei din Fălticeni, proectează să ceară desfiinţarea siguranţei din acel oraş, dându-şi seama că instituţia nu aduce nici un real serviciu.

KOPROL plăcut de luat
Purgează minunat.

x Din Podul-Iloae ni se anunţă că aseară, tâmplarul D. Neron s'a simţit rău într'o cafenea.

Fiind transportat la spital, a încetat din viaţă pe drum.

x Consiliul de Război, a luat azi vacanţă, până la 10 Ianuarie.

De la această dată secţiunile vor judeca alternativ, câte o săptămână fiecare.

x *Furt de bijuterii.*—D-na Ioaniţiu, moaşă din str. Lascar Catargiu, a reclamat poliţiei că aseară în lipsa ei de acasă, între orele 5—6, necunoscuţi au pătruns în casă prin chei falşe, şi dintr'un garderob i-au furat bijuterii de valoare.

x **Piaţa Valutară.**— *Leul a cotat la Paris 13.40; la Zurich 2.75.*

x D. Iancu Botez, senator, va petrece sărbătorile la Paris.

Dacă faceţi reparaţii la mobilele Dv. sau construiţi din nou, adresaţi-vă cu încredere în marele depozit de cherestea

„Comerţul Fotestier"

din str. Uzinei No. 23 Iaşi

care furnizează materialele lemnoase necesare, de cea mai bună calitate şi cu preţurile cele mai reduse.

ECOU

— D-nii membrii ai Fondaţiunilor „Ghizela şi Arnold Weinranch" sunt convocaţi în *Adunare Generală* pentru ziua de 26 Decembrie a. c. orele 2 d. a. în cancelaria şcoalei de meserii str. Aron Vodă No. 5.

Fiind a doua convocare, adunarea se va ţine cu numărul de membrii asistenţi.

Ordinea de zi: 1). Darea de seamă usupra ajutoarelor date în 1 mne; 2) Darea de seamă asupra dispensarului; 3) Descărcarea gestiunei; 4) Noul buget; 5) Reorganizarea şcoalei de meserii. *Comitetul*

Cumpărăm Imobil

pro, rice pentru cămin studenţesc avansând imediat

Un milion lei;

restul cu înlesniri de plată.

Adresaţi cu descripţie detaliată d-lui D. Christoferato, preşedintele cercului studenţesc Covurluian, secţia Iaşi, *str. Tecuci 44 Galaţi.*

DENTISTUL
I. KREIMER
Piaţa Unirei 13
(lângă Berăria Luther)
execută orice fel de plombe şi dinţi artificiali în platină, aur şi cauciuc. — Extracţii absolut fără durere.— Pentru d-nii militari, funcţionari şi elevi reducere.
Consult. 9—1 şi 2—7

DOCTOR
L. HEITEL
MAMOŞ
De la clinicile din Berlin, Viena Frankfurt
Boli de femei şi naşteri
Str. Săulescu 2 (alături de Biserica Talparari)
Consultaţiuni 3—6 p. m.
Pentru săraci gratis zilnic.

Dr. Jacques Goldner
Şef de lucrări la Facultatea de Medicină
Boli interne, Boli de copii
Iaşi, — strada Mârzescu 17
cons. 2—4 p. m.

SCRISORI DIN PARIS

(Continuare din pag. I-a)

nele reduc producţia din lipsă de debuşeu. Străinii care erau favorizaţi de schimb, veniau să cheltuiască bani aici; dar acuma când lira e la 122 fr., au dispărut—Viaţa e prea scumpă pentru ei.

Şi consiliile comunale, consiliile de miniştri vorbesc deschis de şomajul imineut. Se vorbeşte de măsuri de evitare; se vorbeşte de concedieri de lucrători strein pentru a proteja mâna de lucru naţională. Fapt dificil de realizat, pentrucă extstă contracte de muncă protejate de convenţii politice care impiedică guvernul francez să concedieze lucrătorii streini; Convenţii politice încheiate în vremea când era necesară mâna lucrătorului strein, din lipsa lucrătorilor franceji.

Articolele alimentare se menţin totuşi la vechiul preţ pe când lira era la 240 franci. Şi asta nemulţumeşte pe orăşeni—care şi-au văzut impozitele mărite. Viaţa devine insuportabilă. Poincaré era „grand homme" atât timp cât urcarea lentă a francului nu provoca şomaj; atâta timp cît toată lumea era mulţumită că lucrează. Dar astăzi i se reaminteşte porecla care'l plictiseşte atâta: Poincaré la guerre".

Alegerile senatoriale care vor avea loc la începutul lui Ianuarie, vor arăta dacă lumea e mulţumită de guvernarea „uniunei naţionale", dacă doreşte să continue politica financiară a lui Poincaré care nici nu vrea să audă de stabilizare.

I'au şoptit marii financiari să stabilizeze la 175. Comitetul a spus „Stabilison á 160". Gaston Jéze profesor la facultatea de drept = cel mai cunoscut theoretician financiar — a sfătuit stabilizarea la 165. Dar Poincaré n'aude nimic.

La Cameră a pronunţat un discurs în care a spus „voi face ce voi crede de cuviinţă Sânt întrebat dacă voi stabiliza; dar nu voi spune nimic pentru ca specula bursei să nu fie ajutată de planurile mele. Nu voi dezvălui nimic din planul meu". Şi lumea se întreabă dacă are un plan — şi la ce cifră se va opri ca să stabilizeze,—*dacă va stabiliza.*

Poincaré afirmă că n'are frică de şomaj, — că viaţa se efteneşte — dar realitatea îl contrazice. Lumea e în nelinişte şi are să-i dele răspuns la alegeri. Luna Ianuarie are să notărească viaţa sau moartea „uniunei naţionale" sau mai bine zis a guvernului apărarei francului — să aşteptăm deci evenimentele.

Paris, Decembrie 1926.

L. D. RADUCANEANU

Aţi scăpat de grijă!

Fetelor vă măritaţi uşor, fiindu-vă puşi la o parte 100.000 — 200.000 zestre, la Soc. Asigurarea Regina Maria, Iaşi strada Gh. Mârzescu No. 23—25.

Pentru această nu aveţi de plătit decât o mică sumă variind dela 300 la 800 lei,—o dată pentru tot deauna.

PARINŢI! fiţi atenţi, nu scăpaţi fericitul prilej de a vă mărita uşor fetele.

Adresaţi-vă cu încredere la Societatea:

Asigurarea „Regina Maria"

Banca Moldova S. A. Iaşi

Aduce la cunoştinţă clienţilor săi că în urma acordului intervenit între Banca Naţională a României şi Institutele mari de Credit din Capitală, s'a stabilit că începând de la 31 Decembrie 1926, să se suprime centimele din calcul, corespondenţă şi înregistrări.

Centimele care întrec de Lei 0.50 inclusiv vor fi rotunjite la un leu, iar centimele sub Lei 0.50 vor fi neglijate din calcul.

In consecinţă roagă clientela ca, de la data de mai sus, să excludă centimele din comunicările ce i se vor face prin corespondenţa în care se tratează operaţiuni curente de Bancă; deasemenea roagă clientela să îngrijească ca efectele ce vor fi remise Băncii la scont sau spre încasare, să reprezinte sume rotunde în Lei, *fără centime.*

BIBLIOTECA UNIVERSITĂȚII IAȘI

ANUL XXIII No. 5877 — 8 PAGINI — 3 LEI EXEMPLARUL — SAMBATA 25 DECEMBRIE 1926

ABONAMENTE
Lei 1000 pe un an
„ 500 „ 6 luni
„ 300 „ 3 luni

OPINIA

ZIAR POLITIC COTIDIAN

ANUNCIURI
se primesc la toate Agenţiile de Publicitate şi la Administraţia ziarului
Iaşi—Str. Gh. Mârzescu 17

Iaşii între cele trei Crăciunuri

1925--1926--1927

Cum primesc ieşenii Crăciunul care ne-a sosit? Il primesc cu inima plină, (deşi regretă pe cel de anul trecut) şi pun nădejde într'un Crăciun şi mai bun pentru anul viitor,-aşa cum primeau Crăciunul ieşenii de altă dată, de la adolescenţa cu optimismul ei, până la maturitate cu încrederea ei?

Impresia mea e că ieşenii de astăzi aruncă un of! bine că a trecut! Crăciunului care a trecut; fac o primire de mântuială Crăciunului care a sosit şi îşi îndreaptă tot gândul spre Crăciunul 1927, deşi nu s'a deschis încă succesiunea celui de 1926.

Greşeşte o lume întreagă în sentimentele ei, sau este dânsa justificată în aceste sentimente? In or ce caz, aceste se timente nu sunt provocate artificial sau suggerate de una sau mai multe categorii din cei ce trăesc în Iaşi, ele fiind generale.

Au crescut macar în număr ieşenii, în cursul anului 1926? N'avem de unde şti precis. D. Gabriel Giurgea într'o lucrare din luiie 1926 „Situaţia României de după războiu", hărăzeşte Iaşului locul al 3 a printre oraşele României, cu o populaţie de 186,000 locuitori, fiind întrecut de Chişinăul clasificat al 2-lea numai cu 4000 locuitori în plus.

Biroul populaţiei, care ne poate da până la o centimă cifra costului acestui serviciu, ne-a dat populaţia Iaşilor cu aproximaţie 100,000 locuitori. Trebuie să ne oprim la media celor 2 cifre: 140,000 locuitori, pentru că şi solidul nostru administrator financiar d. I. Chirifa a strâns în scriptele lui 29,000 înscrieri la contribuţiunile directe (exact 28.713 contribuabili), dintre care 9.100 înscrişi şi la fonciar ca proprietari de imobile urbane.

D. primar Petrea preocupat de ridicarea bugetului la 150 milioane, se legitimează cu o populaţie de îngrijit, de 130—140,000 stabili.

Am rămas probabil stabili ca populaţie. Emigranţii n'au avut nici un motiv anul acesta, să se îndrepte spre un oraş unde mijloacele de câştig, chiar şi cele ilicite, au scăzut, iar viaţa s'a scumpit pentru că abia de la Octomvrie au scăzut pâinea, mămăliga şi marfurile numeroşilor nenorociţi comercianţi, care pregătesc moratorile dacă nu chiar lichidarea în paguba lor şi mai ales a creditorilor.

Până şi această mare uzină de carniere, altă dată adevărat focar de cultură, Universitatea de Iaşi, nu mai tentează pe imigranţi. Secretariatul general a eliberat 3948 cărţi de studenţi în 1926, contra 3826 în 1925.

De scăderea Iaşului cultural mărturisesc mările noastre librării, chiar cea naţională. Nu li se cer de cât cărţile curente de şcoală, şi cel mult cărţile bisericeşti pentru şcolari. Cărţile peste 100 lei cost, nu se aduc de cât după comandă. Comenzile sunt rare. Din cartea politică la ordinea zilei: P. P. Negulescu „Partidele politice", n'a făcut comanda de cât d. Petrea în calitate de subşef local al partidului averescan.

Iaşul staţionar în privinţa măririi şi culturei lui, este în regres între Crăciunele 1925—1926, în toate celelalte privinţe, afară de organele lui judecătoreşti. Viaţa socială cu aceleaşi antagonisme şi aspecte urâte la suprafaţă.

Boala veche a Iaşului, antisemitismul, cu cortegiul lui de manifestaţiuni, ameliorat prin curajul d-lui I. Brătianu de a reduce pe d. Cuza la o activitate extra-universitară, s'a înrăutăţit prin faptul că noul guvern sub suggestiunile d-lui Gogă, a reînviat antisemitismul universitar, repunând pe d. Cuza în vechea sa activitate universitară.

Iaşul birocratic în scădere, căci noul guvern din cauza lipsei de locuri pentru partizanii săi, a dat iureş printre funcţionari, pentru a pune în locul celor ce se apropiase de echilibrarea nevoilor, alţii mult mai flămânzi.

Iaşul economic primejduit în viaţa lui comercială şi industrială. Cel mai priceput şi mai diligent comerciant şi industriaş, ca şi agricultorii, n'a realizat vre-un beneficiu net, cu ce să-şi acopere cheltuelile existenţei. Deficit general în toate întreprinderile, cu excepţia industriei de consiliu de administraţie la societăţile anonime sunt asigurat contra or-cărui deficit.

Menţinerea Curţei şi Tribunalului Iaşului în situaţiunea lor de superioritate morală din anii trecuţi, dă o frumuseţă înălţătoare Iaşului şi o mângâere pentru îndrăgostiţii de Iaşi. E foarte mult în putregiunea de după războiu.

Avem de sperat că anul 1927 până la Crăciunul viitor, va scăpa Iaşul de mergerea în jos? Atârnă de conştiinţa, şi de dragostea de muncă a conducătorilor organelor publice şi private de toate ordinele din acest oraş, ca să dee o impulsiune spre bine din care să profite în primul loc Iaşii oraşul ideilor şi faptelor mari din vremurile de restrişte de altă dată. Nu trebue să uităm însă că toate depind unele de altele şi cele interne ca şi cele externe.

Iaşul mai are oameni? sau dacă n'are, îi mai poate produce?

Urez tuturor concetăţenilor mei să poată da cu mândrie la Crăciunul 1927, un răspuns afirmativ,

A. A. BADAREU

URARE DE CRACIUN

Calendarul vechi sfârşeşte cu'n şir de cifre roşii; cel nou începe tot cu numere de mărgean. Acest vesel vestmânt al zilelor de la capăt şi al celor din frunte, ne face să uităm lungul şirag de file cernite care alcătuesc cartea unui an.

De sute de veacuri omenirea a avut înţelepciunea să pună între două calătorii ale planetei armistiţiul sărbătorilor de iarnă.

Tot în vremea aceasta a împăcării cu viaţa, a bucuriei şi nădejdei, veni pe lume pruncul sfânt, aducătorul cuvântului mântuitor.

De atunci, o nouă strălucire a îmbrăcat zilele de prăznuire. Crăciunul, sărbătoarea copilului-dumn zeu, a devenit sărbătoarea tuturor copiilor până în veacul veacurilor. Căci curăţia inimii, cugetul uşor, râsul fără înţeles amar, sunt daruri pe care divinitatea le răsădeşte numai în ghivecele mărunţele, din lut netrecut prin cuptorul patimilor.

Mâne-i ziua copiilor. Nu fiţi trişti, oameni maturi, contribuabili cu reumatisme şi socoteli viclene. Nu vă întristaţi, căci şi voi puteţi fi alături cu copiii voştri, la fel cu ei.

Scoateţi din adâncul fiinţei copilăria, ca pe o jucărie părăsită în fundul lăzii. Priviţi cu ochii de altă dată florile de gheaţă din fereastră, fluturii ninsorii leneşe;— credeţi în povestea lui Moş Crăciun.

E sărbătoare. Nu trebue să vă duceţi la slujbă. Ochii adversarului nu vă mai pândesc. Intoarceţi spatele lumii, rămâneţi în căminul vostru, la gura sobei cu limbi de foc, care ştiu spune basme minunate.

Cetitori, vă urez să vă bucuraţi de sărbători ca la unsprezece ani.

I. Luchian

NAŞTEREA DOMNULUI
(după o pictură de Ludwig Knaus)

Din toată lumea

Crăciunul funcţionarilor în Germania.— Guvernul german a hotărât să gratifice de Crăciun, pe funcţionari şi pensionari. Cei neînsuraţi vor primi 30 până la 60 mărci (1500 până la 3000 lei), cei însuraţi capătă 50 până la 80 mărci (2500 până la 4000 lei). Pentru orfani şi invalizi de război s'a acordat un sfert din pensia lor lunară.

*

Curcanii englejilor.— Englezul nu face Crăciunul fără curcan pe masă. De aceia, prăvăliile din Londra s'au aprovizionat din belşug. In afară de păsările crescute în fermele engleze, s'au adus curcani enorm de mulţi, din Franţa, Belgia şi Ungaria.

Preţurile sunt suportabile. Un curcan de 10 kr. se plătea o liră sterling (950 lei), ceia ce pentru engleji nu-i prea scump. Dar din cauza cererei mari, preţurile au început să crească în această săptămână.

*

Un pom la Bratislava.— Conform unui obicei din vremea războiului, o societate filantropică daneză a organizat un splendid pom de Crăciun la Bratislava (Pressburg) în Cehoslovacia.

Pomul încărcat cu o imensă cantitate de daruri, a fost instalat în piaţa teatrului, pe locul unde era monumentul lui Petöfi.

*

Prezicere pesimistă.— Un prezicător englez anunţă că în primele zile ale lunei Ianuar, Ianuar, Europa va fi bântuită de ploi sau viscole foarte mari, întovărăşite de furtună şi chiar de uragan.

Englejii dau crezare, de oarece acelaş prezicător prevăzuse groaznicul uragan din Florida.

Un sfat de Crăciun

Să stârpim beţia

Cu toată scumpetea mare a spirtului, la sate e furbere cumpărată. Vin sărbătorile, fiecare sătean face ce face, vinde ce mai are, ca să-şi poată procura puţin rachiu, căci sărbătorile fără băutură nu au nici un haz.

Nici un alt prilej — de cât sărbătorile — nu ne arată într'o lumină mai urâtă nesocotinţa vieţii ţărăneşti.

Mi-a fost dat să văd anul trecut bătrâni îndemnând pe tineri şi chiar pe copii să bea. N-a trecut mult şi toţi erau într'o stare de însufleţire neobişnuită; unora le înotau ochii în lacrimi, alţii se burzuluiau şi au început să se sfădească.

Toţi vorbiau şi nu asculta nimeni. Apoi s-au luat la ceartă şi în urmă la bătae.

Era a 2-a zi de Crăciun şi soţia unui locuitor ce chefuise, bătută şi cu capul spart—dimpreună cu copii — a dormit noaptea în nişte strujeni de porumb.

In aseminea condiţiuni, ne mai putem oare mira de ce atâtea rele în popor??

Beţia este una din cele mai triste manifestări a sălbătăciei oamenilor de la ţară.

Rachiul are atâta farmec pentru dânşii, încât le întunecă cu totul judecata şi nu se mai pot împotrivi faptelor rele. Câte crime nu s-au întâmplat la zile sfinte, din cauza băuturei!

Când cele ce arăt le ştie toată lumea, de ce nu se începe o propagandă care prin exemple bune şi pilde înălţătoare, să dezbare poporul de băutură.

MARIA MÂNDRU
Invăţătoare

Pruncul din peştera săracă...

de Pr. N. HODOROABĂ

Crăciunule bătrân, Crăciunule bun, Crăciunule iertător şi sfânt, în noaptea rece de iarnă, prin fulgi albi de zăpadă, curaţi ca purpura îngerilor din cer, te-ai pogorât să poposeşti şi anul acesta o clipă în trecătorul nostru sălaş!... Crăciunule gârbov, cu neinsoarea a 20 de veacuri în plete, vii iar cu drag la noi ca un părinte bun la copiii săi şi n'aduci cu tine nici pic de răutate şi de ură, ci daruri frumoase pentru copii, bucurie şi iubire multă, multă de tot!,,

„Trei crai de la răsărit,
Cu steaua au călătorit
Şi-au venit după cum ştim,
Până'n satul la Ierusalim"...

In tovărăşia ta şi anul acesta copiii veseli şi nevinovaţi vor cânta pe la ferestrele noastre colinda lui *„Moş Ajun"*, colinda celor *„trei crai de la răsărit"* şi-a lui *„Mesia cel mult dorit"*...

In glasul lor tineresc, în vocea lor tremurătoare, se va desfăşura din nou oraţia veche a poporului nostru din preajma acestei sărbători în care, de aproape două mii de ani, ne amintim cu fiori tainici de vremea în care Dumnezeirea s'a pogorât la noi, de clipa în care Fiul lui Dumnezeu s'a născut, după zisa profeţilor, din sfânta Fecioară Maria, în ieslea din peştera Vitleemului!...

O, noapte sfântă, plină de taină şi de farmec ceresc! O, stea luminoasă care străluceşti deasupra peşterii, luminând fruntea Pruncului celui prea luminat!.. O, glasuri îngereşti, care din cer vestiţi muritorilor minunea în cor, cu: *„Slavă întru cei de sus lui Dumnezeu şi pe pământ pace întru oameni bună voire"*. (Luca, II, 14).

*

„Fecioara astăzi pe cel mai presus de fiinţă naşte şi pământul peştera; celui neapropiat aducem; îngerii cu păstorii slăvesc şi magii cu steaua călătoresc, că pentru noi s'a născut, Cucon tânăr, Dumnezeu cel mai nainte de veci"...

Aşa vor cânta acum şi mii de slujitori ai Bisericii, ducând spre închinare în casele creştinilor,

(Cont. în pag. VIII-a)

Fluturi de zăpadă

Iată mamă, fluturaşii mei
Ce frumos se scutură!.. Zăpadă!
Fluturaşi de-argint ce cad grămadă
Pe pământ ca să mă joc cu ei.
Fluturaşii vin ca să mă vadă,
Fluturaşi de nea, şi nu sunt grei
Sunt uşori şi se topesc.... ce vrei?
Vor niţel şi pe pământ să şadă
Şi să ne vestească Moş Crăciunul
Ce-a venit odată cu ajunul
Ca să'mpartă daruri la copii.
Ce frumoasă-i iarna, mamă dragă!..
Ea ne-aduce—o bogăţie în treagă
De păpuşi şi mândre jucării.

. . . . . .

Leontin Iliescu

Lângă ieslea cea sfântă

de Econom Petru Chirtca
Misionarul Mitropoliei Moldovei

Câtă bucurie s'a răspândit a cuma 2000 ani pe faţa ta pământe binecuvântat!

Tu iesle, plină de pae umede, de fân, de strujeni, de spini poate şi totuş sfinţită prin Naşterea Domnului, tu eşti simbolul sufletelor plini de spinii păcatelor de umezeala mucegăită a necredinţei, în care totuşi şi astăzi trebueşte să se renască Iisus! Astăzi nu este pace pe pământ, nu este bună învoire între oameni. Peste sufletul omenirei s'a aşternut noaptea întunecată, noaptea necredinţei, materialismului ucigător.

Voeşte cineva să se elibereze din lanţurile păcatelor? să se gândească la ieslea cea sfântă din peştera Betleemului.

Lângă dânsa, îngenunchiaţi cu mintea voastră creştinilor, şi veţi afla o cale nouă, care aduce mulţumire pe pământ şi fericirea veşnică dincolo de mormânt.

Hristos s'a născut atunci cu trup în ieslea cea materialnică şi-a sfinţit-o. Hristos se naşte şi azi în această altă iesle materialnică trupurile noastre. El le va sfinţi le va face după voi Lui, numai să ne încredem în el; numai să-i deschidem inima noastră; să vrem să devenim copii ai Lui.

Americanii nu mai vin la Paris

fiindcă s'a scumpit francul

Americanilor le era drag Parisul pentru comorile de civilizaţie pe care le conţine, dar mai cu seamă pentru traiul bun şi ieftin din Paris.

Dolarul scăzând cu 50 la sută faţă de franc, numărul vizitatorilor americani, a scăzut şi el în Noemvrie faţă de August, cu 80 la sută.

CRĂCIUNUL MILEI

Crăciunu'! Iată un cuvânt care de aproape două zeci de veacuri, frământă răsăritul şi apusul. Cuvânt mare şi nemuritor în istoria creştinătăţei... în istoria lumei.

In această noapte plină cu stele, cu zăpadă multă şi cu frig, s'a născut micuţul Isus, într'un grajd sărac, în ţara Betleemului.

Pe când El plângea de frig în braţele mamei, înghetată şi ea, îngerii cerului îi cântau cântece de mărire şi glorie. O stea luminoasă răsare pe bolta de ametist, vestind omenirei naşterea unui Impărat Mare. Dar lumea, în loc să se bucure şi să i-se închine, prin tiranul Irod, a început a-l prigoni, căutând să-l omoare. Sângele copiilor nevinovaţi, curgea în iszvoare roşii, nesfârşite. Lacrimile reci ca ghiaţa, lăsau ochi storşi şi inimi arse. Mamele, plângeau pe cadavrele copilaşilor, cu părul despletit, înebunite de durere,

Lacrămi, sânge, moarte, astea i-au fost petrecerile şi parada, din prima clipă când a venit pe lume!

Copiii, preschimbaţi în magi, vestesc cu bucurie naşterea pruncului Isus. Stea după stea intră prin curţile adormite, în sunete argintate, de clopoţei. Glasuri limpezi şi tremurătoare, cântă pela geamuri colinde străvechi, preamărind pe Mesia. Rase, glume şi voie bună, domneşte în casele celor bogaţi.

Fel de fel, de becuri colorate luminează brazii împodobiţi cu jucării şi cu bunătăţi.

Copiii, nu mai pot de bucurie şi sar mulţumiţi în jurul pomului adus de bătrânul moş Crăciun, cu barba mare şi albă ca zăpada. Părinţii îi privesc cu duioşie, desmerdându-le cu drag, bucile bogate.

. . . . . .

Dar pe când noi sărbătorim naşterea Lui Dumnezeu, cu vin şi cu cântece, alţii n'au nici pâine neagră în de ajuns. Şi ei ar vrea să sărbătorească Crăciunul, dar bordeie acoperite cu pae şi cu carton, n'au la gura sobei reci decât chipuri palide, cu ochi obosiţi şi plânşi.

Nici o stea nu intră în ogrăzile lor sărace ca şi dânşii.

Intr'un târziu, când colindătorii încep să se ducă spre casele lor, în câte un colţ întunecat de bordei, mama spune copiilor printre lacrămi, povestea naşterei micuţului Isus.

— „S'a născut într'un grajd, pe pae înghiţate, plângând de frig ca şi noi", — termină biata mamă, desnădăjduită.

— „De asta suntem, şi noi săraci, pentrucă aşa a fost şi El", îngână un copilaş cu obrajii de ciară.

—„Da, dragul mamei, de asta; bogăţia noastră, e sărăcia; dar dacă ne vom ruga Lui, are să ne ajute".

Dar Dumnezeu dă prin mâna milostivă a oamenilor. Să le dăm deci săracilor un Crăciun mai bun şi mai fericit ca cele din trecut. In numele copilului Isus, care s'a născut şi pentru bogaţi şi pentru săraci, să mai îndulcim suferinţele acestora din urmă.

Isus e speranţa sărmanilor din zilele noastre. El e hrana şi ajutorul nefericiţilor. De aceia scumpi cetitori, în această noapte sfântă, când Mesia se naşte, ca să poată muri răstignit pe cruce pentru noi, oameni,—să ne gândim şi la săracii cărora Crăciunul nu le aduce de cât plâns şi foame.

Să le dăm şi lor un strop din bucuria noastră, arătându-le, că nu zădarnic s'au rugat la pruncul Isus.

Anton Gurgu

VIZITAŢI MARELE MAGAZIN
CAUCAZ
FABRICA DE CAFEA ŞI PIPER
COLONIALE ŞI DELICATESE
Mare depozit de Ceai, Cacao, Cafele crude, prăjite şi răşnite, zilnic proaspete, din cele mai fine calităţi
Sefrac H. Ohanessian „CAUCAZ" Strada Anastasie Panu No. 64 (vis-a-vis de Percepţia I - III

„INDUSTRIA ROMÂNA"
I. MAREK
Fabrică Metalurgică pentru construcţiuni de fier. reparaţiuni de maşini şi automobile
Iaşi,—Strada Socola No. 153 şi 155, — Telefon 76

Fabrică proprie complect renovată şi instalată cu maşinele cele mai perfecţionate, practice şi moderne pentru xecuţiuni de orice lucrări metalurgice ca:
Lucrări de fer pentru construcţiuni de porţi, grilaie, marchize, Grilaj armonice, ferestre, balcoane lucrate în frunze, scări drepte, spirale, etc.
De asemenea executăm orice reparaţiuni de *Maşini agricole şi Industriale.*

Forjă cu Ciocan Mecanic

Secţie specială cu aparat le cele mai perfecţionate de toate mărimile pentru **Sudură Autogenă** a diferitelor metale ca fer. fontă, alamă, aramă şi aluminium.
Construcţiuni de rezervoare noi de toate mărimile pentru *Petrol, Alcool, Apă şi Reparaţiuni de cazane cu aburi,*
Secţie specială pentru împletiruri şi tesături de sârmă şi capuri noi pentru diferite *Motoare.*

BANCA MOLDOVA
Societate Anonimă
CENTRALA IAŞI
Capital deplin vărsat şi rezerve Lei 120.000.000
Telegrame : MOLDOBANCA
Sucursale : *Bucureşti, Cernăuţi, Galaţi, Chişinău, Bălţi, Cetatea Albă* (Ackerman) *Roman, Reni, Tighina*
Agenţii : Agenţia „Hală" Iaşi, strada Anastasie Panu
Antrepozite : Iaşi, Bălţi, Roman, Reni, Ungheni-Vasile Lupu
Afiliaţiuni : Banca de Credit din Piatra-Neamţ şi Tg. Neamţ, Banca Soroca S. A., Soroca, Banca Comerţului Podul-Iloaie S. A. P.-Iloaie, Banca Comerţului Orhei S. A. Orhei, Moldova Petroliferă S. A. Iaşi-Bucureşti.
Reprezentanţa Regională a Societăţii de Asigurare „Generala" pentru Moldova şi Basarabia
FACE OPERAŢIUNI DE BANCA
Primeşte depozite spre fructificare contra scrisori de depuneri, LIVRETE DE ECONOMIE şi LIVRETE DE CAPITALIZARE
Inchiriază magazii la Antrepozitele din strada Zugravilor, făcând avansuri asupra mărfurilor depuse. *Efectuează* încasări în toate oraşele din ţară şi străinătate în condiţiunile cele mai avantajoase. *Eliberează* cecuri asupra tuturor localităţilor importante din ţară şi străinătate. *Face avansuri* asupra transporturilor de cereale sau orice altă marfă, expediată în ţară şi străinătate. *Se ocupă* cu cumpărări şi vânzări în comision de cereale, nuci, oleagenoase şi alte producte atât la Centrala cât şi la toate sucursalele ei din vechiul Regat şi Basarabia, fiind sistematic organizat pentru acest scop. — *Inchiriază casete de oţel* (Safes) în tezaurul Băncei, cu chirie anuală înc p. dela Lei 175.
Secţiune specială de agentură & Comision organizată pentru „Reprezentanţe" (Agentură) şi pentru vânzare de mărfuri în comision sau consignaţie. — *Agenţie pentru vânzarea biletelor vagon-lits şi C. F. R. în Palatul Băncei.*

Doriţi lumină clară şi frumoasă CEREŢI
Becuri marca „Orion"
Rezistent şi garantat, noul şi vechiul voltaj

Anemia - Debilitatea - Constipaţiunea
se remediază consumând zilnic
CACAO de ovăz KNORR
care vă va da putere şi sănătate, regenerând totodată organele digestive, oricât de slăbite ar fi. Cereţi literatură dela
Sam. Löbl & Fiu Bucureştie
BUL. MARIA No. 30 — De vânzare pretutindeni

Cu ocazia sfintelor sărbători vechea şi renumita
COFETĂRIE
HERŞ COFETAR
execută comenzi ca: torturi, bomboneri, pişcoturi etc.
Cu preţurile cele mai reduse.

România
Corpul Portărelor Trib. Iaşi
PUBLICAŢIUNE No. 169
Anul 1926, luna Decemb. 22 zile

Conform Jurnalului Trib. Iaşi S. III-a, No. 9595 | 926. Se publică spre cunoştinţa generală că în ziua de 13 Ianuarie 1927, ora 10 a. m. se va vinde prin licitaţie publică averea sechestrată cu p oces l verbal No. 116 | 1926 dela debitorul Const. V. Moţoc a pretenţia lui Nathan Schvartz din Iaşi, — avere compusă in: una pianină neagră. una oglindă, una maşină de cusut. un bufet suprapus unul pe altul şi una lampă aşa cum sunt prevăzute în sus arătatul proces verbal.
Vânzarea se va face în Iaşi Şoseaua Racoviţă Voivod No. 10, dom ciliul debitorului pe bani gata şi în asistenţa grefierului respectiv.
Şef Portărel, Bazali
Secretar, Stănescu

Publicaţie de vânzare

Se aduce la cunoştinţe generală că în ziua de 3 (trei) Ianuarie 1927 ora 12. va avea loc la Tribunalul Botoşani *Supra licitaţia* vânzărei :
1). Via *„Gherghel"* de 5 Hc. 63 arii pe rod, una din cele mai vestite vii, din regiunea Cotnarului, având case pentru locuinţă, cramă de piatră, pivniţă, teascuri, vase etc. cu un cuvânt toată gospodăria necesară unei vii.
2). Locul de vie numit *„Sturza"*, 10 minute departe de gara Cotnari de 11 Hc. 94 arii, având case pentru locuinţă, pivniţă. şuri etc. foarte potrivit pentru plantarea unei vii sau şcoală pentru viţă.
3). *Locul viran* din centrul oraşului Hârlău, împrejmuit, peste drum de primărie de 5312 metri pătraţi.
Orice informaţie se pot lua de la D-l Avocat C. Faur, strad Sfântul Andrei No. 9, Iaşi.

SOBE DE TERACOTA
MATERIAL SUPERIOR
DIN RENUMITELE FABRICI
H. TRICHTER
execută stilurile cele mai moderne recunoscuta Firmă
Ioan Zlatovici
Iaşi, str. Muzelor 2
Se angajează lucrări pentru provincie cu preţuri de reclamă.
Deviza noastră este:
muncă şi cinste.

O şcoală evreiască de agricultură

Ce sunt „haluţimii" Entuziasm pentru agricultură

Trăeşte în Iaşi, un numeros grup de tinere şi tineri evrei, din toate straturile societăţii. Ei se îndeletnicesc cu munca cîmpului, pregătindu-se pentru Palestina, unde vor să ajungă având toate cunoştinţele necesare, unui bun agricultor.

*

Aceşti *Haluţimi* — aşa se intitulează grupul—muncesc un teren, arendat lor şi duc o viaţă grea, de muncitori agricoli.
Masa o iau în comun, şi-o pregătesc singuri, fără nici o pretenţie, cu toate că unii din ei ar putea s'o ducă mult mai bine, căci au familii bogate, — dar ei refuză orice ajutor.

*

S'a creat deasemenea în localitate, un cerc, întitulat *„Amicii Haluţimilor"* care are ca grijă, de a găsi de lucru pentru acei cari se devotează muncii agricole, de a le da instrucţiile cuvenite şi de a înlesni plecarea lor la Palestina.
Serile, tinerii îşi petrec timpul cetind mai ales cărţi de agricultură, în scop, de a-şi perfecţiona cunoştinţele teoretice, pe care ei au a le pune în practică.
Cu drept cuvânt, casa ce li s'a pus la dispoziţie în strada Păcurari, s'a întitulat şcoala de agricultură.

*

Casa aceasta însă este rudimentar mobilată. Paturile de lemn şi celelalte mobile lasă mult de dorit.
Haluţimii nu se plâng şi nici nu cer ajutor.
Cu toate acestea, mulţumită unui om de inimă, s'a mărit numărul membrilor asociaţiei „Prietinii Haluţimilor"—şi s'a adunat o sumă importantă de bani cu care se va face mari îmbunătăţiri la această improvizată şcoală de agricultură.

Rep.

„OCULITST"
Prezicător SĂVESCU
Strada ALBINEŢI No. 37 la vale de Biserica Singurul este în ROMÂNIA

Ca PREZICĂTOR serios, precis, documentat, fără a-şi face — reclamă mare —
Incepând acum o nouă *„invenţie"* în calculul „CIFRELOR" prezice, orice afaceri serioase la persoane serioase descoperă orice mistere sufleteşti din viaţă şi dă toate lămuririle necesare pentru orice interes, sufleteşte, căsătorii, boale orice fel, comerciale, furturi, atât cât e posibil desigur.
Dă lecţii de sugestiune şi magnetismul—face magnetismul pentru vindecarea boalelor de nervi, anemie, dureri de cap, gânduri fixe, energie, boala dragostei (iubiri fatale) şi deprinderi rele, linişte în căsătorie etc.
Discreţie sigură. Toată ţara prin scris. Consult. 9—12 şi 2—7½ Duminică până la 4 după masă.

H. GHERNER
avocat
Birou de Notariat
S'a mutat în strada Costache Negri No. 40
Cons. 7½-9 a. m. şi 7-9 p. m.

UN APEL

Oaspeţi din Bucovina la Iaşi

In ziua de 28 c. ora 5 dimineaţa, a patra zi de Crăciun, sosesc în localitate 200 de învăţători şi învăţătoare din dulcea şi vesela grădină Bucovina. Ziua sosirei a acestor oaspeţi o considerăm ca o mare sărbătoare; căci ei sunt acei care au ţinut flacăra aprinsă în mintea şi sufletele ţărănimei Bucovinene, timp de 140 ani.
Se cade deci ca această zi când fraţii Bucovineni păşesc în oraşul istoric Iaşi, să o sărbătorim cu toată c i n s t e a ce se cuvine acelor oaspeţi care vin să ne aducă dragostea, suflet bun şi o inimă ce a bătut la fel cu a noastră, atunci când se găseau departe de *mama lor scumpă.*
Să-i întimpinăm şi noi cu frăţiască dragoste, să-i aşteptăm şi să-i îmbraţişăm ca acea mamă, care nu şi-a văzut fiii de multă vreme.
Suntem în serbătorile Naşterii Mântuitorului, când aproape fiecare e pregătit ceva mai bine ca în celelalte zile şi aşteaptă musafirii. Iată musafirii sosesc. Să ne grăbim ca fiecare să luăm în căminul nostru câte unul-doi, ca să poată cu adevărat simţi că se găsesc în casa raţilor lor.
Profesori de toate gradele, grăbiţi-vă cei întâi şi luaţi în gazdă pentru câteva ore pe fraţii Bucovineni, ce nu stau decât o zi, din care jumătate vor ocupau-o cu o producţie la Teatrul Naţional, împreună cu Ateneul Popular Tatarasi, cu datinele strămoşeşti.
Gând ţi-vă cu câtă dragoste sufl tească vin ei în mijlocul nostru, acum pe aceste timpuri şi în sărbători, când şi-au sacrificat odihna şi petrecerea familiară, ca să petreacă cu noi ieşenii.
Bilete pentru participare la producţie se găsesc la magazinul Braşcu.
Profesori şi profesoare a şcoalelor normale arătaţi-vă toată dragos ea către fiii dv. luminătorii poporului Bucovinean şi îndemnaţi pe toţi colegii şi cât mai mulţi cetăţeni ai oraşului să ia parte la producţie şi la masa comună de sară, ce după toate probabilităţile va avea loc la seminarul „Veniamin Costache" la ora 8.
Autorităţi, daţi ordin, ca oraşul să fie îmbrăcat în sărbătoare.
Studenţi, ce purtaţi flacăra naţionalismului în sufletul vostru şi care vă găsiţi în or şul Iaşi, veniţi Marţi dimineaţă la ora 5 în gară să întâmpinăm pe fraţii Bucovineni, ce ne aduc prin glasul lor iubirea frăţească, ce ne-au purtat-o de secole şi care a fost păstrată ca o comoară scumpă şi prin mormântul Marelui Voevod Ştefan ce ne-a fost străjer atâta vreme.
Bunii Români ce doresc a lua în gazdă pentru un dejun, să-şi lase adresa la magazinul Braşcu, ori la subsemnatul strada Nicoriţa 3, specificând câte persoane.
Rog, asemenea pe cei ce vor să ia parte la masa comună, să comunice imediat la aceeaşi adresse.

D. BEJENARU
institutor

INFORMAŢII

x *Luni de zile d. Cerchez n'a voit să dea ochi cu consiliul Camerei de Comerţ şi n'a făcut vre-o convocare legală.*
Tocmai acum, când d. I. Botez a plecat ain ţară, d. Cerchez face în fine o convocare... dar pentru Duminecă, ziua doua de Crăciun, când lumea-i răspândita care incotro.
In acest chip d. Cerchez a calculat că vor fi la şedinţă cât mai puţini din adversarii d-sale.

x Mâine va avea loc sfinţirea bisericei din Costuleni.

x Mâine după amiază va avea loc, sub patronajul d-lui prefect Axinte, o frumoasă serbare de Crăciun la şcoala din Bucium.
Serbarea va fi urmată de un bal popular.

x *Haite de lupi în judeţ*—In com. Vlădeni şi Iacobeni au apărut haite de lupi, terorizând satele.
In curând se vor organiza cete de vânători pentru a stârpi fiarele.

x Incendiul a distrus moara d-lui doctor Popescu din Lungani.

x Mâne seară are loc la Cultura „balul rozelor" pentru ajutorarea copiilor orfani.

x In magazia de îmbrăcăminte a orfelinatului de copii din Ungheni, necunoscuţi au furat o mare cantitate de albituri.
In urma cercetărilor făcute, au fost arestaţi fraţii Şef n şi Teodor Gherasim, care sunt bănuiţi a fi autorii furtului.

x Pe când săteanul V. Curelariu din satul Valea Rea, lucra la un vas de zinc plin cu vin, vasul s'a rostogolit peste el.
Săteanul a fost trântit la pământ. Din nefericire, s'a lovit cu capul de o piatră, încetând imediat din viaţă.

x D-na şi d. Neuman-Grossman au donat spitalului israelit 30,000 lei, în înscrisuri Creditul Urban, ca fond inalienabil.

x Aseară a avut loc festivalul soc. sportive şi muzicale „Macaby" cu un succes care a întrecut toate aşteptările, atât din punct de vedere moral cât şi material.
Sala arhiplină a ovaţionat îndelung orchestra societaţei condusă cu multă pricepere, cât şi figurile cât se poat de reuşite ale tineretului de ambe sexe.

KOPROL plăcut de luat
Purgează minunat.

x TEATRUL NAŢIONAL. — *Ordinea Spectacolelor de Sărbători.*— Sâmbătă 25 Dec. matineu „Bărbierul de Sevilla", seara „Ţiganca", Duminecă 26 Dec. matineu „Comedia vieţii" seara „Panti Vlorica", Luni 27 matineu „Baba Harca", seara „Avarul". Marţi 28 matineu, Corul Asociaţiei învăţătorilor din Bucovina 200 pers. seara „Cuiburi sfărâmate".
Biletele la Agenţia Braşcu.

*

Agenţia Braşcu informează publicul, că s'au pus în vânzare biletele următoarelor spectacole :
Luni 3 Ianuarie, *concertul Domnilor Istraty şi Vrăbiescu.*
Vineri 14 Ianuarie „Maimuţa care vorbeşte, cu domnul I. Mortun în rolul titular.

x Astă noapte a fost prins de către sergentul Dănilă, pungaşul Melic Lerner, care izbutise să fugă din arestul siguranţei, dând o mare sumă de bani unui agent de poliţie.
S'a deschis o anchetă.

Dacă faceţi reparaţii la imobilele Dv. sau construiţi din nou, adresaţi-vă cu încredere la marele depozit de cherestea
„Comerţul Forestier"
din str. Uzinei No. 23 Iaşi
care furnizează materialele lemnoase necesare, de cea mai bună calitate şi cu preţurile cele mai reduse.

SCRISOARE LUI MOȘ CRĂCIUN

Îți trimet scrisoarea asta
Fiind grăbită ca să-ți spun
Că te-aștept să vii cu daruri,
Prea iubite Moș Crăciun.

Ești bătrân, afară-i iarnă,
Iar copii în lume s mulți,
Deci scriindu ți poți mai lesne
Rugămintea să-mi asculți.

N'ai venit de-un an de zile,
Poate că m-ai și uitat ;
N'am rochiță, n'am mărgele
Iar păpușa s'a stricat.

Știu să-ți cânt vre-o trei colind. ;
M-am spălat și cu săpun
Ca să-ți ies curată'n cale..
Vino, vino Moș Crăciun !

Și te-asigur că deacuma
Pentru darul ce-mi vei da,
Voi gândi mereu la tine
Și mereu te-oi colinda.

Otilica

Cărți pentru copii

Iată Crăciunul cu vacanța lui mult așteptată de școlari.

Ne-am gîndit la sărbătoarea nașterii Domnului și la bucuriile copiilor, trecînd prin fața unei...librării. La geam, printre aparate fotografice și vase pentru pudră, privea stingheră o carte cu chipuri roze deasupra : un basm ilustrat. I-am zîmbit ca unui vechi tovarăș de vise și o clipă restul vitrinei a dispărut. Rafturile se acoperiră cu fețe de cărți iubite : „Albă ca zăpada", „Arap Alb". „Amintitirile lui Creangă". „Robinson Crusoe" „Cuore", „Fabulele" lui La Fontaine și altele încă, tovarăși dragi ai copilăriei, cu care am făurit cea mai minunata lume, seara înainte de-a adormi, vara în fundul grădinii sub nucul umbros, iarna alături de bradul cu lumînări și peteală.

Ne-am gîndit la copii de astăzi, care de sigur, merită aceleași bucurii curate. Dar unde sunt cărțile pentru ei ? Editurilz noastre se îngrijesc prea puțin de capitolul acesta important pentru formarea sufletelor.

Am răsfoit în anii din urmă cîteva cărți intitulate „pentru copii" : pe o hârtie proastă, cu un tipar neîngrijit, basme rău traduse. Imaginile care le ilustrează sunt pur și simplu groaznice. Zînele au înfățișări de cerșetoare nebune. Feții—Frumoși sufăr de elefantiazis. O totală lipsă de gust și înțelegere caracterizează o întreagă serie de publicații apărute după războiu.

E adevărat, aeum douăzeci de ani se găseau și mai greu cărți pentru copii, în romînește. Dar poate era mai bine : copilul nu-și strica gustul și imaginația cu lucruri sub-mediocre. Pe urmă, erau edițiile străine, pe atunci relativ eftine. Nici în străinătate însă nu se face totdeauna o alegere bună.

Un cronicar francez observa de curînd : „Copiii sunt mulțumiți cu orice, și, mai mult, este o tendință de a flata mai ales ce este de proastă calitate intrinșii, sentimentalitatea lor, gustul pentru burlesc, senzațional etc.; de aceia poate fi calificată aproape de imorală toată literatura pentru copii, atunci cînd ar fi important, în timp ce i se formează personalitatea, să se dea copilului opere de o valoare reală".

„Ni se va răspunde că nu există literatură pentru copii de oarece nu sunt scriitori pentru copii, de sigur, dar, dimpotrivă, sunt mulți scriitori mari care au făcut în viața lor cel puțin o carte pentru copii. Vrem ca această carte să fie publicată.

Și cronicarul francez citează o listă întreagă de nume celebre : Kipling Selma Lagerlöff, Tolstoi, Bonsels, Oscar Wilde, George Moore, Maeterlink, Alain Fournier etc.

La noi, s'ar putea scoate cărți întregi cu povestiri din Mihail Sadoveanu. De asemenea prima parte a romanului „La Medeleni", de d. Ionel Teodoreanu, ar constitui o minunată lectură, menită să încînte mințile tinere și să le educe gustul.

Dar cine se mai gîndește astăzi la copii ?!..

I. L.

Ceva despre civilizația indiană

In *Revue de Paris*, scriitoru Sylvain Lévy face o interesantă introducere la studiul civilizației indiene. India, spune d. Lévy, n'a reușit niciodată să formeze o națiune, căci acest corp imens a fost lipsit de o ierarhie a funcțiunilor sociale și de o viață care să creeze faptele istorice. In schimb există o civilizație indiană, care se manifestă sub două forme : brahmanică și budistă. Civilizația indică n'a fost absolut izolată. Ea a suferit o seamă de influențe.

In imensa mișcare de schimburi pe care o constitue din timpuri imemoriale viața organică a speciei omenești, spune autorul, India a dat din belșug, cum a primit din belșug. Spiritul grec, spiritul iranian, poate cristianismul ; de altă parte China și Japonia au lăsat urme în India și au împrumutat dela ea. Aceste schimburi pot fi întotdeauna folositoare. Cu o condiție : să fie disciplinate. Și această disciplină e dată de civilizația greco-latină. Datorită infiltraților spiritului grec, budismul s'a constituit în sistem ordonat. Pe această bază sigură și suplă, influențele mistice nu vor fi distrugătoare, și Orientul ar putea colabora cu Occidentul la plămădirea unei omenir mai puțin barbare.

Medicina în trecut

Omenirea în trecut a avut ciudate păreri întrucât privește medicina și doctoriile. Dovadă despre aceasta, face dicționarul botanic și farmaceutic publicat în 1791 în Franța, și reeditat de atunci de mai multe ori ca foarte util și bine informat.

Intr'însul sunt înșirate credințe stranii, spre pildă :

1) Craniul omenesc poate servi ca doctorie împotriva apoplexiei. Pentru asta însă e de preferat un craniu de om tânăr care a murit subit. Acest craniu se răzuește, iar praful e foarte bun împotriva fricei.

2) Răsuflarea omului care postește e leac bun împotriva oftalmiei.

3) Unghiile de la mâini și de la picioare sunt vomitive.

4) Sângele ce curge din nas, uscat pe-o lopată ferbinte, oprește emoragia.

5) Păduchii înghițiți de vii sunt remediu împotriva gălbenării și-a frigurilor.

Și alte asemenea nerozii cuprinde această carte care sfătuește pe om să aibă în permanență lângă dânsul o momâe, căci nenumărate sunt medicamentele ce se pot extrage d'într'însa. Dar condiția este ca mumia să fie frumoasă, neagră și... să miroase puternic. Dânsa e medicament împotriva ametelelor, împedică epilepsia. Grăsimea ei distruge durerile.

Oasele omenești sunt apărătoare de incendii.

Dacă bei dintr'un craniu de sinucis, te vindeci de scrofule... și încă o mulțime de dracovenii sunt pomenite în această ciudată carte din 1791.

Trebue să recunoaștem că multe leacuri bătrânești și descântece, obișnuite în satele noastre, cam seamănă cu „doftoriile" de mai sus. Iar peste un veac sau două, medicii din viitor vor râde probabil de unele procedee ale medicinii de astăzi...

ȘAHUL ȘI FEMEIA

Jocul de șah, nu e numai un joc distractiv cum cred unii, ci un admirabil întăritor al voinței, atenției și memoriei.

Azi jocul acesta e răspândit pe întreg globul, în special în țările occidentului e foarte dezvoltat. In Germania e un sat unde toți locuitorii îl joacă, și încă bine.

Țara aceasta dă cel mai mare procent de jucători din lume, și are cei mai tari jucători. Ea a deținut vre'o două secole campionatul lumei. Azi campionatul lumei e deținut de cubanul Capablanca, care a zmuls titlul acesta d-rului Lasker într'un matsch la Havana în 1924. D-rul în filozofie și matematici, și profesorul universitar care e Lasker a deținut acest titlu 25 de ani.

*

Până mai eri jocul era considerat ca exclusiv un joc bărbătesc, o luptă la care pot lua parte numai bărbații. Dar s'a dovedit în ultimul timp că și femeile îl pot juca.

In Franța, Anglia și America au avut loc turneuri femenine de șah, în care femeile au dovedit că pot manipula figurile de șah cu tot atâta îndemânare ca și bărbații.

Un fapt curios se întâmplă însă la noi. Jocul de șah a început să se dezvolte de la războiu încoace destul de mult, înființându-se cercuri de șah în vre'o 30 de orașe.

In statutele multor cercuri, între care se numără și cel din din Iași, e prevăzut că cercul e accesibil și femeilor. Ei bine, foarte puține femei s'au grăbit să se înscrie în cercurile de șah, Cercul de șah din Iași numără printre numeroșii săi membrii numai o singură femeie.

Care să fie cauza ? Un profesor german dr. Ziebert într'un articol din «Deutsche Schachzeitung» explică acest fenomen prin aceia că femeile nu's obișnuite să lupte, căci jocul de șah e o adevărată luptă, în care e nevoe de calm, sânge rece, răbdare și mare atenție, care calități sunt întrunite rar de o femeie.

In schimb femeile sunt pasionate ale jocurilor de noroc. Sunt jucătoare pătimașe de cărți. Ele formează o mare parte din publicui cazinourilor dela Monte Carlo și Monaco unde perd averi la bulă.

Iată de ce ele evită nobilul joc al regilor care cere multe calități ; dar nu-i mai puțin adevărat că multe femei joacă acest joc cu mare talent, și sperăm că și la noi se vor ilustra femei, cu atât mai mult cu cât cercurile de șah sunt dintre puținele „Cluburi" care primesc în sînul lor și femei.

A. L.

Dr. Albert Ficler

Specializat în clinicele și spitalele din *Berlin, Leipzig* și *Frankfurt etc.* în boli de :

Stomac, Intestine și **Ficat**
Boli de Nutriție :
DIABET, (tratament cu *Insulin*) GUTA, ARTERIOSCLEROZA, etc.
ELECTRO-TERAPIE
Cons.: 9—11 si 3—6.
Iași, Str. Lăpușneanu 27

Banca Ieșilor
Societate Anonimă pe acțiuni, Iași
Capital Lei 25.000.000
Fond de Rezervă Lei 4.000.000
Sediul Centralei : Iași, str. Ștefan cel Mare No. 47
Sucursale | 1) Chișinău, strada Pușkin
2) Galați, strada Portului
Face orice operațiuni de Bancă și Comerț în general. Primește bani spre fructificare, eliberează carnete de economie, cumpărări și vânzări de efecte publice, avansuri pe depozite de efecte publice și orice tranzacțiuni financiare ; conturi curente și emisiuni de scrisori de Credit pentru orice țară și face orice operațiuni de devize ; participațiuni industriale și comerciale etc.

Banca Comercială
Societate Anonimă
Capital deplin vărsat 4.000.000 lei
FACE TOT FELUL DE OPERAȚIUNI DE BANCA
Secția Mărfuri
REPREZENTANȚA GENERALĂ
a Soc. de Asigurare „Dacia Română"

CU OCAZIA SARBATORILOR
VECHEA SI CUNOSCUTA FIRMĂ
„IACOBOVICI"
Str. Lăpușneanu Iași au pus în vânzare cele mai superioare VINURI cu PREȚURI REDUSE EN GROS ȘI EN-DETAIL

COFETARIA
Frații Hirschhorn
Strada Socola No. 39
Casă proprie. — Instalație complectă de mașini noi
Cu ocazia sărbătorilor de Crăciun și Anul nou. a pus în vânzare un mare asortiment de tot felul de fabricate delicioase. — **Mai eftin ca ori unde.** —
Incercați numai odată și vă veți convinge.

O VESTE BUNA!
La „Podgoreanul"
Iași.—Strada Lăpușneanu No. 4
MARI REDUCERI DE PREȚURI pentru VINURILE luate la domiciliu cu ocazia Sărbătorilor
VIN ALB vechi și nou bun lei 16 litrul.—VIN ROȘ vechi și nou lei 14 litrul

Cofetăria VLADESCU
IAȘI
Furnizorul Curței Regale
Proprietatea D-lui
CONST. VLADESCU
unul dintre cei mai vechi comercianți al lașului care s'a bucurat totdeauna de cea mai înaltă probitate comercială și simpatie publică făcând cinste comerțului ieșan și întregei Moldove, urează numeroasei sale clientele și onor. Publicului sărbători fericite. Mulțumește pentru încrederea acordată sperând și în viitor în concursul general.

Cabinet medical
Dr. N. ALEXANDRESCU
și Dr. A. STOCKER
Boli interne, de piele, venerice și sifilis
Consulta ii 11-1 și 4-8 p. m.
Strada Dacu 7

Cartonage
pentru orice fel de industrii : produse alimentare, chimice, cofetării, farmacii, mode, tricotaje, încălțăminte, parfumerii, fabrici de săpun, etc.
execută prompt, conștiincios și cu prețuri convenabile. — Cereți oferte
Fabrica SIMON GOLDȘTEIN
Iași, str. Gh. Mârzescu 22

POMUL DE CRĂCIUN

de PETER NANSEN

S'au adunat cu toții și așteaptă până ce mama a stins ultimele lumânări și a zis :

„Acum îl puteți prăda !"

Și copiii se năpustesc asupra lui, fiecare după minte și puteri.

Sunt printre ei copii proști : ei tind spre merele aurite și spre beteala atârnată în ciucuri.

Sunt și copii grași și liniștiți : ei se așează comod la o parte, golesc cutiile și cornetele, pitind șireți nucile în alte cutioare și păstrând numai dulciurile.

Mai sunt și copii slabi : ei sunt împinși la o parte, stau timizi, cu lacrimile în ochi, în spatele celorlalți până îi descoperă cineva și adună un pumn de bunătăți și pentru ei.

In fine mai sunt și copii ambițioși cari se urcă pe scaune, se ridică în vârful picioarelor până au smuls steaua cu toate acadelele și mandarinele zămoase din vârful pomului de Crăciun.

Așa pradă copiii pomul de Crăciun, fiecare după minte și puteri.

*

Copilul adoarme, ochii plini de strălucirea lumânărilor, stomacul plin de dulciuri și bunătăți.

Când se trezește a doua zi își aminteste că e Crăciun. Cadourile sunt în salon sub pom. Cum arată el oare ziua ? Părinții dorm încă. Incet se dă jos din pat ; cu picioarele goale și în cămașe se strecoară afară pe coridor rece, prin odaia de mân-

care.

Acolo este aproape întuneric. Perdelele sunt trase. Ușa salonului e crăpată—ce întuneric e acolo înăuntru !

Copilul se oprește în prag ; un sentiment de neliniște îl cuprinde. Pomul stă aci rece și gol, întinzând brațele lungi, ca o umbră amenințătoare.

E o liniște atât de profundă în odaia aceasta întunecată încât poți auzi țepile bradului căzând jos.

Și apoi privirea ațintită zărește în oglindă imaginea unui omuleț mic și alb.

Fără suflare copilul se întoarce, își lovește piciorușele de mese și scaune, nu are timp să închidă ușile și alunecă tremurând în așternutul cald. Aci se ascunde, nu îndrăznește să privească afară, de frică să nu vadă ceva înspăimântător, este gata să plângă și adoarme în cele din urmă din nou.

Când se trezește mama, ea se uită mai întâi la copilul îngropat cu totul între perne, se apleacă, sărută fruntea fierbinte și surâde.

*

Pomul de Crăciun este închis în cămară. Acolo stă, și țepile lui se desprind dela Crăciun până la Anul Nou. Pe crăci atârnă picături lungi, roșii și galbene de stearină—este toată podoaba lui.

Copiii privesc la el, mai întâi cu frică, curând însă se pierde și sfiala lor. Răsucesc fiecare cracă în parte, scormonesc nisipul lăzii, căutând resturi de bunătăți uitate.

In cele din urmă au înțeles că pomul va fi împodobit din nou în seara revelionului. Asta este deci totul ! Pomul de crăciun nu este deci altceva decât un brad împodobit—nimic solemn. adus de sărbătoarea Crăciunului ci ceva, ce se poate avea ordecâteori mama va fi convinsă să dea ceva dulciuri și beteală.

Acum stau în fața ușii și așteaptă. Prin crăpăturile ei pot vedea cum se luminează odaia din ce în ce mai tare. Este tata care aprinde acolo lumânările.

Ușa se deschide. Nu copiii casei, ci fiica cea mică a spălătoresii exclamă : „Ah!"

Ceilalți intră liniștiți, găsesc pomul sărăcăcios, găsesc că sunt mult mai puține lumini decât altă dată, cercetează cele atârnate și doresc numai ca luminile să se stingă mai iute. Acum au înțeles totul ! Privesc toate sfeșnicile, fiecare podoabă, văd că multe coșulețe și cutii sunt rupte și mototolite.

Și apoi un prichindel de șase anișori se îndreaptă spre fetița spălătoresii și îi spune cu un aer de superioritate :

— „Tincuța, nu găsești că pomul de Crăciun e admirabil ?"—

„Asigurarea Românească"

Societate Anonimă Română de Asigurări Generale
Inspectoratul General al Moldovei, Basarabiei și Bucovinei
Iași, str. Lăpușneanu 17-19

Pentru a strânge bani albi pentru zile negre, încheiați o ASIGURARE POPULARĂ PE VIAȚĂ așa cum a creiat-o

Nu lăsați avutul în voia soartei asigurați-vă la soc.

„ASIGURAREA ROMÂNEASCĂ"

sau :

subscrieți **un carnet de capitalizare** *cu plăți lunare și fructificared capitalului cu dobândă compusă (dobândă la dobândă) la :*

BANCA DE DEPUNERI ȘI CREDIT

fundațiunea Soc. Asigurarea Românească pentru fructificarea capitalului asiguraților săi în chip avantajos.

care primește asigurări în condițiunile cele mai avantagioase cu **prime de concurență** *în ramurile :*

INCENDIU (100)
VIAȚĂ
GRINDINĂ
ACCIDENTE
TRANSPORT
MORTALITATEA VITELOR

Soc. ASIGURAREA ROMANEASCA

a creiat și introdus pentru prima oară în țară :

ASIGURAREA POPULARĂ DE VIAȚĂ

cu plată lunară și amortizarea polițelor prin trageri lunare plătind până la 31 Decembrie 1926, polițe de asigurare pentru suma de: **Lei 5.575.000**

Societatea ASIGURAREA ROMÂNEASCĂ amortizează lunar polițe populare asupra vieții pentru suma de: .. .. **Lei 350.000**

Cereți prospectele, Calendarul pe 1927 și gazeta noastră, ce vi-le trmetem gratuit.

S'a redeschis Berăria și Restaurantul

ELYSÉE

Str. Lăpușneanu

Complect renovat **Complect renovat**

Se servește delicioasa **Bere „Jupiter"** și **„Porter Englez"**, cu paharul și în sticle.

De asemenea, *vinuri vechi* din cele mai renumite vii din Cotnari și din viile cele mai bune din împrejurimile Iașului.

—— Restaurant de primul rang ——

PESTE 100.000 OAMENI

consumă azi zilnic exclusiv renumita

CACAO de ovăz KNORR

recomandată de somități medicale **COPIILOR** Bolnavilor de **stomac**, persoanelor **Debile** și **Reconvalescenților**. Cereți literatură de la

Sam. Löbl & Fiu București

BUL. MARIA No. 30 — **De vânzare pretutindeni**

Cabinetul Dentar

S. SIROTA GROSU

Strada Anastasie Panu No. 17 (Piața Halei).

Execută lucrări în platină, aur și cauciuc, dinți albi fără placă, extracțiuni și plombe fără durere

Consult. dela 10 dim. până la 7 seara

PREȚURI REDUSE

Pentru săraci gratis zilnic

De Inchiriat

Imediat liber două prăvălii centru, având un beci, o camară și loc suficient pentru mese spre stradă, recomandabil pentru lăptărie. A se adresa la D-na Anetta Tischler Iași, str. Gh. Mârzescu No. 36, etaj.

SE CAUTA practicanți de birou, a se apr sa la L. G. strada I. C. Brătianu 132.

CONTABIL BILANȚIER având și autorizație se oferă D-lor Comercianți sau industriași pentru încheierea registrelor. Discreție absolută. Referințe de primul ordin. Doritorii se vor adresa la Adm-ția ziarului sub „Autorizat".

PIANE, GRAMOFOANE și PLACI din cele mai renumite fabrici cu prețurile originale la Magazinul de muzică BRAȘCU str. Lăpușneanu No. 32.

CABAJOARE ȘI BRODERII ALBE se execută fin și avantajos la *Domnișoarele Gropper* Str. Descălecătoarei 23. Printr'o c. postală vin la domiciliu.

Circul Zoologic & Krateyl

Instalat în locul **Grădinei Cinema Select**

— — — STRADA ARCU — — —

Reprezentația de deschidere va fi în 25 Decembrie 1926 ora 4 p. m.; seara la ora 9 Mare Reprezentație de Gală, Duminică 26 Decembrie Matineu Familiar la ora 4 p. m. seara la ora 9 Reprezentați Highlife, Luni 27 Decembrie la ora 4 Matineu Familiar; seara mare Reprezentație de sport

Circul construit din lemn, acoperit și bine încălzit

Vițe de vie algeriene

Furnizabile în Martie 1927

vinde :

WATSON & YOUELL

strada Ștefan cel Mare 27/29 — IAȘI

LA BETLEEM...

La Betleem, în noapte, pătrunde-vor în staul
Cu daruri multe magii călăuziți de-o stea.
Pe fețele lor pale va râde bucuria
Când pruncul plin de viață în scutec vor vedea,

Maria și cu Iosif s'or închina în fața
Aureolei sfinte ce'nconjură-al lor fiu,
S'or închina și magii îngenunchiați cucernic,
Iar stelele pe boltă luci-vor mult mai viu...

Se vor deschide'n noapte, larg, cerurile toate
Și îngerii cânta-vor un imn de slavă'n cor,
Celui născut să fie Mântuitorul lumii,
S'aducă mângâere și pace tuturor !...

ION GANE

DIN TRECUTUL TEATRULUI IEȘAN

O SĂRBĂTORIRE A BARDULUI DE LA MIRCESTI

Mai alaltăeri stând de vorbă c'un prieten despre multe și mărunte câte ni s'au perindat în minte din trecutul nostru, veni vorba și despre înființarea Societății Dramatice ieșene și deschiderea stagiunei acestei Societăți care avuse loc în ziua de de 26 Octombre 1879.

De acel fapt istoric pentru instituția teatrală a Iașului, s'a legat și un alt fapt, de o mare însemnătate, pentru cinstea neamului nostru, acela al sărbătorirei bardului *Vasile Alecsandri* pentru triumful ce l'a obținut la concursul poeților de gină latină, ce avusese loc la Montpellier și pentru care el a scris nemuritoarele versuri «Latina gintă».

Cântarea Gintei latine a avut o mare putere de repercusiune în toate țările neolatine, iar poeții adunați la Montpelier nu numai că au aplaudat cu frenezie versurile poetului moldovan, dar de atunci au început a se interesa ceva mai mult de viața și așezarea poporului român și cu ei împreună, mulți barbați iubitori de cultură și mulți din acei al căror cuvânt avea o greutate apreciabilă în politica europeană s'au silit a-și aduna cunoștinți cât mai sigure și mai amănunțite despre țările române.

Așa dar, c'un eântec — cum zice românul — am furat inima dragei mele, adică ne-am atras interesarea străinătății de a ne cunoaște din ce în ce mai bine, de a ne simpatiza unii ca popor, iar alții de a ne adula pentru bogățiile ce le avem.

•

Dar să revenim la ce mi-am propus, adecă să arăt cum s'a hotărât de a se organiza reprezentația de deschidere a primei stagiuni cu care trebuia să'și inaugureze Societatea Dramatică ieșană activitatea sa, conform Legei Teatrelor din Martie 1877.

Din inițiativa lui Mhail Galino, atât Const. Bălăncscu cât și Neculai Luchian au hotărât că acea reprezentație să fie *închinată lui Vasile Alecsandri*, protectorul teatrului moldovenesc și prietenul lor personal, căci poetul și autorul dramatic avea pentru fie-care din ei câte o vorbă bună și o atenție, ori când îi se prezenta ocazia. Pentru a motiva și mai mult hotărârea lor, invocară frumosul triumf repurtat — după cum am spus — la Montpellier unde juriul, ales dintre poeții de rasă latină prezenți, i-a decernat o cupă, *Cupa de la Montpelier* care de atunci a devenit istorică pentru neamul nostru.

In înțelegere cu membrii comitetului teatral s'a luat hotărârea de a se juca *Ramașagul*, comedie în un act de V. Alecsandri și *Trei-Crai de la Răsărit* de Petriceicu Hajdeu, precizându-se că începutul să se facă cu o simfonie executată de orchestra teatrului, sub conducerea capelmaistrului Wolmar, după care să urmeze corul teatrului, acompaniat de orchestră sub conducerea lui Eduard Caudella care să cânte „Latina Gintă" compoziție muzicală a lui Petru Mezetti, după care să urmeze încoronarea portretului marelui poet de către artiștii teatrului.

Portretul a fost comandat maestrului pictor Const. D. Stahi de către inițiatorii festivalului, care isbuti să-i dea o asemănare desăvârșită, luând de model portretul în medalion din fruntea volumului cu poeziile populare, pe care îl găsi ca cel mai poetizat, fără să-i lipsească asemănarea trăsăturilor feței, iar coloritul îl prinse într'o convorbire ce o avuse peste drum de teatru sub umbra a doi nuci mari și cari se mai văd încă și azi în grădina caselor Prăjescu.

V. Alexandri cobora pe strada Carol, Galino și Bălănescu treceau din fața teatrului întru întâmpinarea lui, iar după câteva minute se prezentă și Stahi care urca strada Bele-Arte, și astfel pictorul se folosi în acest răstimp ca să-i poată observa bine coloritul feței și al ochilor. Spre toamnă, când mai veni în Iași Alexandri se abătu și pe la Bele Arte, unde găsi pe Stahi care se folosi de acel prilej să roage pe poet de a-i acorda o mică ședință, ceia ce i-o și îndeplini bucuros.

In adevăr, aeea ședință fusese pentru Stahi asigurarea succesului său desăvârșit. A prins, caracterul în expresia figurei, ceia ce a făcut ca acest portret al lui Alexandri să fie cel mai bun care a impăcat nuanțele privirei din față cu cele a le profilului și aceasta a mulțumit mult și pe Alexandri.

Vremea s'a scurs repede ; la teatru deja se începuseră repetițiile și cum se aflau în pragul lui 28 Octombrie, artiștii inițiatori au dat precădere studiului pieselor primei reprezentații cu muzica și corurile pentru festival. E de notat că dacă Galino și coiegii săi au comandat tabloul ia pictorul Stahi, e că dânșii nu erau siguri că Alexandri ar putea veni la festivalul proectat și dacă în urma întrevederei de sub nucii de peste drum de teatru el a făgăduit că va face tot posibilul să fie față, totuși n'ar fi îndrăznit să-i propue ca să vie în mijlocul artiștilor pe scenă, așa că tabloul trebuia să-l suplinească printre ei macar că hotărâse să ia parte la festival.

•

In sfârșit, ziua reprezentație sosise. Seara înainte de începerea spectacolului Galino aranjiară scene cu tabloul în mijloc, având deoparte și alta artiștii, barbați și femei în ținută de rigoare, corul foarte numeros în partea stângă și după cântarea simfoniei cortina se rădică, iar artiștii cu corul intonară cîntarea «Latina Gintă» conform programului și fără nici o cuvântnre premergătoare, Galino cu d-na Elena Lașcu depuseră o prea frumoasă coroană jos lângă portret și pe a cărei panglică erau scrise cuvintele omagiale ; *Teatrului Național din Iași, poetului Vasile Alexandri,*

Publicul neobișnuit de numeros de prin loje și staluri asculțând în picioare, își îndreptară privirile spre loja No. 11, de deasupra intrărei generale la staluri și după terminarea corului izbucni în tumultoase aplauze și strigte : *bravo, trăiască Alexandri.* iar din galerii nu mai încetau uralele, așa că poetul a trebuit să se desprindă din mijlocul membrilor din „Junimea", cari îl însoțeau, și să înainteze la parapetul lojii, de unde să mulțumească publicului iar artiștilor să le trimeată prin un gest cald, salutul său.

După aceasta, a urmat într'o veselie nespusă cursul reprezentației *Ramașagul*, care motivă o nouă manifestare spre loja No. 11 unde Alexandri ocupa locul chiar lângă parapet, având pe Vasile Pogor la dreapta și pe Leon Negrutzi la stânga, și mulți alți junimiști să vedeau în urmă, parte pe scaune, parte în picioare.

După ce s'a jucat și *Cei trei crai de la răsărit* lumea de dinafară, adunată cu nădejdea de a putea intra în sala teatrului, cum și cei coborâți din galerii ca să vadă pe poetul sărbătorit la ieșire, izbucniră în urale entuziaste, cari nu mai conteniră decât până ce cupeul cu Alexandri și Pogor se îndreptase mult în suișul stradei Carol.

Astfel s'a petrecut sărbătorirea triumfătorului de la Montpellier, legată pentru aceiași zi și de triumful actorilor scăpați de sub direcțiile speculătoare ale muncii lor, și constituiți în societate.

EM. AL. MANOLIU

STUDII ȘI OBSERVAȚII

AMORUL NU MAI E PERICULOS

Ultima descoperire în câmpu patimilor va liniști multe mame îngrijorate : *amorul nu mai este un joc periculos.* Așa dovedesc cel puțin, gânditorii specializați în materie.

•

In vremurile de inegalitate dureroasă între sexe, amorul a fost singura armă cu care femeile puteau stăpâni pe bărbat și ajungeau din sclave, regine.

Pentru ca femeia să poată triumfa prin iubire, a trebuit ca bărbatul să fie susceptibil de a o simți. Și simțind-o, celebrând-o, ducând-o în toată literatura și sfârșind prin a-i atribui un fel de întâetate magică, bărbatul a contribuit și el la recolta sentimentală.

•

In genere amorul este la o epocă și într'o societate dată, invers proporțional cu egalitatea stabilită între sexe. Nu există iubire între egali.

Feministele susțin cu totul alt punct de vedere. Ele visează o păreche conjugală bazată pe afecțiunea dintre doi buni camarazi și colaboratori. Acest ideal va înlătura cu totul amorul.

Să observăm menajul compus de un doctor și o doctoreasă. Ei nu se văd niciodată. N'au nici o nevoe unul de altul. Ce vreți să aștepte o asemenen femee de la un astfel de om ? Ea n'are nevoe să facă pe grațioasa, pe cocheta. O femee care are drepturi și o situație disprețuește sentimentul, așa cum învingătorul își leapădă armele.

•

In „Crinul Roșu", Anatole France observă că pasiunea este esențial antisocială. Ființa stăpânită de pasiune este în stare să sacrifice nu numai interesele proprii, dar și pe acelea ale colectivității căreia aparține.

Un îndrăgostit este un pericol public.

De aceia, societatea a arătat dușmănie amorului. Ea îl condamnă prin morală, religie și chiar prin legi. In special, societatea vrea să apere pe bărbat, căci amorul îl poate lovi de două ori : ptin sclavia în care cade, dacă el e obiectul ; iar dacă încetează de a mai fi obiectul iubit în profitul altuia, prin ridicolul de care e atins.

Trădarea unei femei este un scandal public, pentrucă violează un contract pe care l-a instituit ea însăși, provocând amorul ; în schimb, pentru femeia înșelată nu există măcar un cuvânt anume inventat, pentrucă în contractul sentimental numai bărbatul a plătit, părăsind instinctul său poligamic.

•

Astăzi însă asistăm la un spectacol contrar. Moravurile au devenit favorabile amorului. Il protejăm, îl încurajăm, îl admirăm, îl deplorăm dispariția.

Nu arată acest fapt că am încetat de a ne teme de el, de a-l considera ca o amenințare socială ?

Cu toate dramele de cinema, azi oamenii nu mai iau în tragic amorul. Există între sexe emulație senzuală și concurență economică, nu mai este însă luptă sentimentală. Plăcere, flirt, pentru bărbat ca și pentru femee, amorul nu mai este un joc periculos.

•

Vorbim cu atât mai mult despre amor, cu cât îl simțim mai puțin. Și societatea a încetat să-i fie dușmănoasă, pentrucă el nu mai trăește, a trecut între armele care nu mai înspăimântă.

G. R.

Cu ocazia Sfintelor Sărbători - Doriţi Patiserii şi Bomboneriі Delicioase, preparate neîntrecut de maiştri specialişti de la renumitele case Rigler. Bomboneria Palatului din Bucureşti şi totuşi în preţuri obişnuite ca la celelalte cofetării? Faceţi atunci toate cumpărăturile şi comenzile necesare

la Cofetăria şi Cafe „PRINCIAR“ Cea mai bine asortată

Iaşi, str. Lăpuşneanu

Unde veţi găsi şi un variat asortiment pentru Cadouri Se primesc comenzi pentru sărbători şi splendide surprize pentru revelion.

Mâncări delicioase, Băuturi străine şi indigene, — „Bere Azuga“

Orchestra fraţilor Lupu în fiecare seară, iar Duminica şi Sărbătorile Concert şi după amează

LEON TOLSTCI

O LACRIMĂ

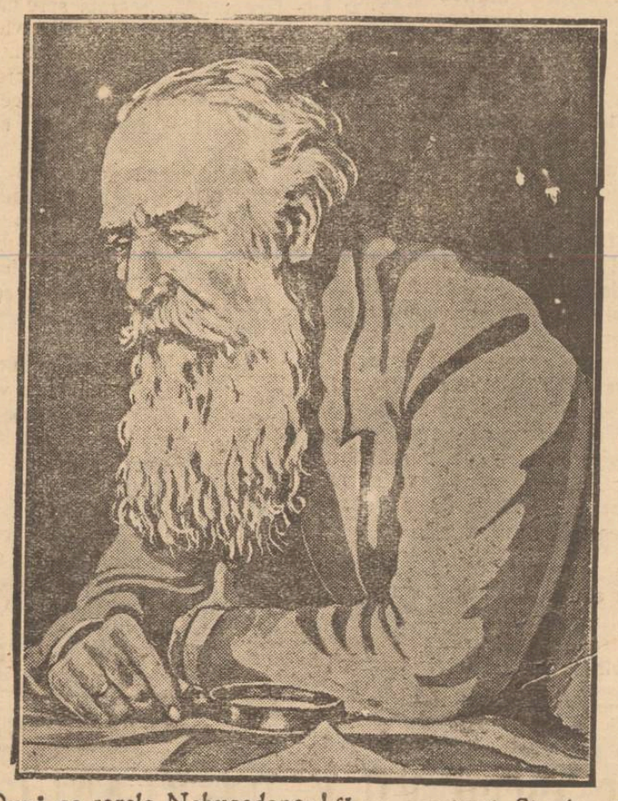

După ce regele Nabucodonosor cuceri Ierusalimul, se duse la templu. Aici fu codus spre locaşul preoţilor, dar deodată se opri în prag, îngheţat de spaimă... La picioarele lui, pe piatra pragului, clocotea nişte sânge negru înconjurat de o spumă roşiatică. Pe rege îl cuprinse ameţeala şi rămase nemişcat, ca stăpânit de vrajă.

— E sângele vitelor, Măria Ta, al vitelor pe care le-am adus jertfă Celui Veşnic, — spuseră preoţii cu glas tremurător.

Nabucodonosor porunci să i se aducă un urcior cu sânge din acel pregătit pentru jertfă, ca să-l compare cu sângele vărsat pe jos. Cerceta cu luare aminte şi se încredinţă că sângele de vită e cu totul altfel... Se mânie tare şi strigă:

— Să-mi spuneţi al cui este sângele acesta, căci altfel vă jupoi de vii şi hoiturile voastre le dau ca hrană paserilor de pradă.

Preoţii se înspăimântară:

— Ai milă Stăpâne! Iţi vom desvălui toată taina. Printre noi trăia odată un prect numit Zaharia, şi era om drept. Cu grai puternic ca al valurilor mării, acest Zaharia chema norodul să laude pe Dumnezeu şi striga cu asprime contra slăbiciunilor noastre. El prezicea pedeapsa focului, ciumei şi robiei, pedepse care cu adevărat căzură peste noi... Şi acest Zaharia trezi mânia norodului şi fu omorât. Fu ucis chiar aici în casa Domnului, în faţa altarului pe când făcea preziceri. Şi din ziua aceia, nimic nu a mai putut spăla sângele victimei, sângele care fierbe veşnic aici, pe locul acesta, cerând răzbunare şi denunţând pe ucigaşi la tronul dreptăţii lui Dumnezeu.

— Ah, dacă este aşa, strigă Nabucodouosor, voi potoli eu şi voi răzbuna sângele acesta!

Şi dete poruncă să fie ucişi toţi preoţii, chiar peste sângele clocotitor al profetului. Dar sângele clocotea mereu... Mâniat foarte tare, Nabucodonosor porunci să fie omorâţi în acelaş loc, o mie de băieţi şi prunci. Dar sângele clocotea mereu... Atunci Nabucodonosor strânse câteva mii de tineri falnici şi tot atât atâtea fecioare mândre, şi-i măcelări pe toţi, pe aceiaşi piatră. iar sângele lor se amesteca cu sângele profetului. Şi sângele clocotea mereu.

— Zaharia, Zahario, strigă tiranul, tot nu eşti mulţumit? Vrei oare să nimicesc toată Iudeia?

Nu-i răspunse nimeni. Şi sângele clocotea mereu.

— Nenorocitul de mine! strigă regele deznădăjduit. Dacă pentru sângele unui singur om au trebuit să sufere atâtea suflete, care va fi soarta mea? eu care am vărsat sângele a mii şi mii de fiinţe omeneşti!

Şi lacrimi nestăpânite începură să-i picure din ochi, una câte una... Şi îndată ce prima lacrimă căzu pe piatră şi se amestecă cu sângele profetului, sângele se linişti.

Basmul cu Moş-Crăciun

Moş-Crăciun, bătrân pribeag,
Ne alină Firea tristă,
Când, venind din alt meleag,
Trece ţările 'n revistă.

Oamenii, din orice parte,
Astăzi, din tradiţie,
Il aşteaptă cu o foarte
Bună dispoziţie.

Şi fiindcă moşul are
Nobila intenţie
De-a lăsa la fiecare
Câte o «atenţie»,

Tot pământul îl străbate,
După vechea-i datină,
De abia ducând în spate
Tolba-i, ce se clatină.

Intr 'o goană, să-l ajungă,
Fug copiii 'n uliţă
Ca să-i vadă barba lungă,
Lungă cât o suliţă.

Trecătorii nu-i dau pace,
Ci 'şi expun dorinţile,
Dar moşneagul satisface
Toate rugăminţile.

Chiar şi eu, cătând o rimă,
Plin de admiraţie,
I-am cerut, cu multă stimă,
Tema d 'inspiraţie.

Astfel, moşul când soseşte,
Cu alura-i paşnică,
Pretutindeni întâlneşte
O primire straşnică.

Căci cu dragoste apare
Ca în scurta-i trecere
Griji, mâhniri, dureri amare,
Toate să le secere.

Moş-Crăciun, bătrân pribeag,
Ne alină Firea tristă.
Moş-Crăciun e blând, bun, drag;
Dar... păcat că nu există!...

B'ERG

O EXPOZIŢIE

de cărţi pentru copii la Moscova

Moscova (Ceps).— In muzeu de jucării de la Moscova, a fost deschisă de curând o expoziţie care dă un tablou asupra desvoltărei cărţilor pentru copii în Rusia în ultimii 150 ani. Expoziţia s'a bucurat de un deosebit interes.

Se poate observa că atât în ceiace priveşte formatul, caracterele întrebuinţate şi chiar conţinutul, cărţile tipărite în secolul al 18-lea şi la începutul sec. 19-lea pentru copii, nu se deosebesc aproape cu nimic de acele pentru adulţi. Ilustraţiile erau executate cu mare îngrijire, cu o bogăţie neobişnuită de detalii şi se străduiau să exprime bune moravuri şi corectitudine. Ele dovedesc o totală lipsă de cunoaştere a spiritului copilăresc, arătând băeţaşi cari discută cu gravitate despre importanţa curăţeniei sau fetiţe, vorbind cu înţelepciunea unor mame. In general cărţile din acea vreme din Rusia imitau modelele din apusul Europei.

Cărţile mai noi corespund mai mult cerinţelor, în ceiace priveşte modul de a gândi şi activa al copilului. Forma exterioară este adaptată şi ea nevoilor estetice ale copiilor şi în acest scop, desenatorii cărţilor pentru copii se recrutează dintre fruntaşii artei decorative ruseşti. Ilustraţiile acestor cărţi sunt în genere bune, însă conţinutul cărţilor dinaintea revoluţiei e încă puţin accesibil copiilor. In această privinţă, cărţile de după revoluţie se prezintă mult mai superioare, atât prin claritate cât şi prin realizarea scopului distractiv şi practic al conţinutului

Diferite edituri se întrec în a scoate cărţi pentru copii cât mai perfecte şi natural că acestea reprezintă şi un mijloc de propagandă sovietică în rândul micilor cetitori.

JOCURI DE CRACIUN

Tăiaţi figurile alăturate şi apoi împreunaţi-le, aşa fel încât să dea o mare poză în legătură cu Serbătorile.

Dezlegarea o vom da într'un număr viitor, aşa că jucătorii vor putea controla dacă au reuşit.

Obiceiul jucăriilor

e vechi de-când lumea

Feluritele jucării, care fac bucuria copiilor de sărbători, au fost obişnuite din cele mai vechi timpuri ale Istoriei.

Păpuşi, paiaţe, mingi, mici animale etc. erau cunoscute pe vremea egiptenilor.

Etruscii, cu mult înainte de întemeerea Romei, dădeau copiilor jucării de sărbători, chiar jucării mecanice, dar de o construcţie rudimentară.

In mormintele primilor creştini s'au găsit obiecte asemănătoare cu cercul, titirezul, păpuşa şi alte lucruri cu care se joacă astăzi băeţii şi fetele.

Cu cadourile de sărbători, continuăm o frumoasă tradiţie care dăinueşte decând lumea.

Mare Desfacere

de MANTILE de DAME de PLUŞ, BRAITSVANS, KARA-KIL, POSTAV, PEAU de MARMUT etc. cu preţuri de reclamă, găsiţi la MAGAZINUL DE MANUFACTURĂ ŞI POSTĂVĂRIE

La „NAPOLEON BONAPARTE“ IAŞI, STR. CUZA-VODA No. 5 *vis-a-vis de Prefactura Poliţiei*

100.000 lei moştenire

poate lua oricine, asigurându-şi bătrânii la Asigurarea „Regina Maria“ str. Gh. Mârzescu 23-25, numai în schimbul unei singure plăţi de 300 lei, odată pentru tot deauna.

Schimbarea Voltajului

impune modificarea electromotoarelor; lucru ce se face conştiincios la Secţia de Electricitate de la Şcoala Superioară de Arte şi Meserii.

AVOCAT

Henry Neiger

Bucureşti

Str. Emancipată No. 22

(colţ cu Bulev. Maria 29 bis)

Câştig sigur

500-1000 lei zilnic

Asigurarea „Regina Maria“

Iaşi, str. Gh. Mârzescu 23-25

Caută reprezentanţi şi agenţi de orice branşă; care vor putea câştiga uşor 500 până la 1000 lei zilnic fără a se deplasa de la afacerile lor personale.

A se adresa la sediul Societăţei.

DOCTOR IN MEDICINĂ

M. WECHSLER

Specializat în Franţa în

ARTA DENTARĂ

Boli de gură şi de dinţi

Consult. 9-12 şi 2-7 p. m.

IAŞI, Str. Ştefan cel Mare 13

Casele Leon Mayer

DE VANZARE un aparat de întins aur (W. Izmaschine) în stare bună, bun pentru dentişti sau giuvaergii. Se vinde foarte eftin.

A se adresa la ziar sub Dt.

Se deschide

PALACE HOTEL

în CERNAUŢI

STRADA REGINA MARIA No. 18

instalat cu tot confortul modern

Apartamente întregi şi camere cu baie şi telefon. Halluri şi sală de lectură.

Calorifer, apă caldă şi rece, ascenzor,

Cafenea şi restaurant elegant, în Hotel.

Deschiderea la începutul lui Ianuarie 1927

Proprietar J. S. SCHMIDT

Adresa telegrafică: Palace Hotel, Cernăuţi

Alarma

Pentru Sfintele Sărbători

Mare reducere de preţuri

la vinurile pentru domiciliu

NUMAI 20 şi 24 LEI LITRUL

vin alb şi roş, vechi şi nou

la IANCU SOLOMON

Strada Gh. Mârzescu 15

Puteţi gusta, spre a vă convinge de excelenta calitate a vinurilor puse în consumaţie.

„INLESNIREA“

VINDE TOATE **IN RATE LUNARE**

Iaşi, Strada Ştefan cel Mare No. 11

Telefon No. 362

„COMERŢUL FORESTIER“

SOCIETATE ANONIMĂ ROMÂNĂ

IAŞI — Sediul central str. Ştefan cel Mare 4

(la Banca Româno-Franceză)

Depozit de Cherestea

EN-GROS şi EN-DETAIL

STRADA UZINEI No. 23

(vad comercial de cherestea de zeci de ani)

Bogat asortat cu tot felul de materiale lemnoase, servind prompt extrem, conştiincios şi cu preţuri mai eftine ca oriunde.

Facem mari înlesniri de plată fără nici o dobândă.

Depozit la Iaşi:

Banca Româno-Franceză

Aţi scăpat de grijă!

Fetelor vă măritaţi uşor, fiindu-vă puşi la o parte 100.000 — 200.000 zestre, la Soc. Asigurarea Regina Maria, Iaşi strada Gh. Mârzescu No. 23—25.

Pentru această nu aveţi de plătit decât o mică sumă variind dela 300 la 800 lei,—o dată pentru tot deauna.

PARINŢI! fiţi atenţi, nu scăpaţi fericitul prilej de a vă mărita uşor fetele.

Adresaţi-vă cu încredere le Societatea:

Asigurarea „Regina Maria“

PIETRE de MOARA Masive

Originale franceze LA FERTE SOUS JOUARRE

de 36, 42 şi 48 ţoli

furnizează din depozit:

WATSON & YOUELL

Strada Ştefan cel Mare No. 27 | 29

— I A Ş I —

ATENŢIUNE

Facem cunoscut că am încredinţat reprezentanţa exclusivă a drojdii or noastre în aşi, numa vechiului nostru depozit *S. Fränkel* din *str. Anastasie Panu 28*

Rugăm clientela noastră credincioasă a se aprovizio a pentru să bători numai de la acest depozit care deţine drojdia noastră originală în mod direct şi o pune în consumaţie zilnic proaspătă. Rugăm a fi atent *la No. 2*

„Drojdia Bragadiru“

Reprezentanţa G-lă a Fabricei de Drojdie

„D. M. Bragadiru“ Bucureşti

ALTOI DE VIŢĂ

şi tot felul de viţă de vie, direct producătoare, bogată în rădăcini, de 1 şi 2 ani, deasemenea *Ripa ria* şi viţă de vie de 1 şi 2 ani cu rădăcini de aceleaşi soiuri; viţă netedă; se poate procura cu preţurile cele mai eftine la

Via I. Szücs

Dioslg In Bihor No. 23

Preţ curent gratuit şi franco.

Farmacia şi Laboratorul Dr. L. CONIVER

Bani cu împrumut se acordă imediat de către Biroul de comision şi gaj „Ajutorul Nostru“ str. Cuza Vodă No. 71.

Profitaţi de ocazie. In fiecare săptămână sosesc cumpărători serioşi şi cumpără antichităţi, mobilă, covoare persane, lucruri de artă, de bronz, de cristal, de porcelan, bibelouri, bijuterii, blănuri, maşini de cusut, case de fier etc.

Dacă vroiţi să vindeţi convenabil şi repede lucrurile D-vs. aduceţi-le la „Ajutorul Nostru“ str. Cuza-Vodă No. 71, unde se percepe numai 5% după vânzare. La cerere se eliberează imediat şi acont.

De vânzare ocazional lot felul de articole depuse spre vânzare imediat din manufactură, parfumerie străină, mobilă, covoare persane etc.

Lecţii de dactilografie

se predă foarte repede şi cu preţ extrem de redus în acelaş local.

Se primesc acte de copiat.

DOCTOR

Tr. Mihailescu

asistent universitar

chirurg secundar gynecolog la spit. Maternitatea

BOLI DE FEMEI, GENITO-URINARE-SIFILIS

Str. Lăpuşneanu No. 18, etaj

Telefon No. 164

Consult. 1—3

DOCTOR

L. HEITEL

MAMOŞ

De la clinicile din Berlin, Viena Frankfurt

Boli de femei şi naşteri

Str. Săulescu 2 (alături de Biserica Talpalari)

Consultaţiuni 3—6 p. m.

Pentru săraci gratis zilnic.

Dr. Jacques Goldner

Şef de lucrări la Facultatea de Medicină

Boli interne, Boli de copii

Iaşi, — strada Mârzescu 17

cons. 2—4 p. m.

DOCTOR

E. GHELMAN

Specializat la Viena

Boli de Piele şi de păr Sifilis şi Venerice

Tratamentul radical a blenoragiei acute şi cronice prin Uretroscopia (Iluminatul canalului uretral) Electrolyza, galvanocaustica, vaccinoterapia.

Str. GANDU No. 1 vis-a-vis de Cinema Elisabeta

Intrarea prin stradela Talpalari.

Consult.: 9-10 a. m. şi 2-7 p. m.

Duminică 11—12 a. m.

DENTISTUL

I. KREIMER

Piaţa Unirei 18

(lângă Berăria Luther)

execută orice fel de **plombe** şi dinţi artificiali în platină, aur şi cauciuc. — Extracţii absolut fără durere.— Pentru d-nii militari, funcţionari şi elevi reducere.

Consult. 9—1 şi 2—7

DOCTORUL

Marcu Caufman

Boli interne, venerice şi sifilis

Consult. 3—7

Strada Palat 52 — Iaşi

COPILUL ZĂPEZII

Poveste de Crăciun

Ninge mărunt. Fulgi zburdalnici, într'un sbor fantastic, se abat pe pământul îngheţat.

Copii sgribuliţi de frig, privesc nemişcaţi pomii de Crăciun ce împodobesc vitrinile luminate orbitor, ale prăvăliilor.

*

Într'o stradă întunecoasă, tivită cu căsuţe mici în care abia licăreşte câte o luminiţă, o femee îşi târeşte cu greu picioarele prin zăpadă. Poartă o rochie peticită şi fără culoare. Îşi strânge cu desnădejde şalul spre piept, dar, cu toate sforţările, sărmana femee nu izbuteşte a-şi acopere cu el şi pruncul ce-l duce la sân. O mişcare mai energică şi şalul cedând, alunecă depe cap.

Zapada se cerne mărunt, mărunt de tot şi des. Capul femeei e alb, copilul însă e învelit acum.

Un pas, doi, şi a ajuns. O uşoară împinsătură şi uşa cedează cu un scârţâit prelung şi dureros. Femeea dibue prin întunerie nimereşte patul şi se lasă în neştire pe el. E amorţită; în casă e parcă mai frig.

Incet, încet, o toropeală o cuprinde şi ochii i se închid.

Scene de demult i se perindă pe deasupra ochilor: copilăria ei...

Ce copilărie avusese această sărmană femee...

Veşnic răbdând, crescuse voinică, învăţată a munci fără a fi răsplătită, fără a auzi vre-un cuvânt de mângâere, de duioşie, de încurajare.

Era copilul nimănui, copilul găsit la un colţ de stradă într'o noapte geroasă de Crăciun.

Anii trecură sarbezi pentru copila ce, ca o sfidare a nevoilor în care fusese crescută, răsări frumoasă şi inteligentă. Durerile îi coapseră mintea, munca îi desăvârşise trupul.

Viaţa i se scurgea moleomă la conacul boieresc, până într'o zi când fu izgonită ca fiind bănuită de furt. Plecă... Rătăci timp îndelungat, nedându-şi seamă de ce i se întâmplase. Dormi sub cerul liber, singurul adăpost în care nimeni nu-ţi cere plată, nici muncă în schimb.

In zori, desmeticindu-se, începu a-şi căuta de lucru. O fabrică, cu porţile larg deschise o primi.

Lipsa de aer, munca ostenitoare, maşinele huruitoare, mirosurile grele, îi răpiră în scurt timp frăgezimea sănătoasă a tinereţii.

...Şi timpul trecea, trecea ca un călător grăbit şi ursuz. Zilele lunile, anii, fugeau unii după alţii ca şi cum ar fi vrut să se ajungă...

Din fata ce rădia de tinereţe, nu mai rămăsese de cât o femee gârbovită, care-şi pierduse viaţa în jocul hazardat al destinului.

Vlăgută, nemai fiind bună de a munci, se retrase lăsând locul ei altor fete tinere cari veneau spre a-şi sacrifica sănătatea pe altarul neîndurat al muncei. Fabrica veşnic flămândă, cerea puteri noi, tinere vlăstare, ca să le istovească şi pe ele. Plecase spre a deveni o vagabondă.

*

...Şi acum, în această noapte sfântă, nenorocita femee flămândă şi tremurând, ridică de pe scara înzăpezită a unei biserici, un mic ghem de carne ce scâncea.

— Biată creatură, cu ce vei fi greşit tu, ca în această noapte sacră, să fii dăruită cu atâta fără de milă necunoscutului? Născut poate, în staul ca şi El, ce viaţă de chinuri şi martiriu te mai aşteaptă şi pe tine!

Cu gesturi obosite, dar cu sufletul plin de dragoste, femeea strânse la pieptul ei, nevinovata fiinţă gândind:... „tot în noaptea de Crăciun“... Şi grăbi spre casă.

Imagini de un colorit viu îi impregnară mintea. O stăpânea o dorinţă de viaţă, pentru a creşte micuţul găsit, pentru a-l face să guste şi el din ceeace ei nu-i fusese dat.

Il vedea parcă crescând sub ochii ei înlăcrămaţi de dragoste, de mulţumire şi nenorocita femee nu mai simţi decât toate aceste bucurii ee umplu o inimă de mamă... Şi timpul trecea, trecea...

*

Zorile plumburii ce aduceau cântece de stea şi clinchet vesel de zurgălăi, găsiră în căsuţa îmbrăcată în zapadă, un cadavru ce ţinea la piept un prunc care aştepta zâmbitor fericirile viitoare...

Un cârd sgomotos de copii, purtând o stea multicoloră, se opri, vestind monoton şi târăgănat ca un prohod, naşterea Celui Sfânt...

ALDA ALDINI

DIN AMERICA

CE ESTE KU-KLUX-KLANUL

Dr. H. W. EVANS

şeful

Ku-Klux-Klanului

S'a vorbit mult în timpul din urmă despre Ku-Klux-Kan, dar cel mai adesea a fost considerat ca o organizaţie ciudată sau ridicolă, în orice caz străină de sufletul american.

In realitate, Klanul nu este decât sfârşitul unei tradiţii, exagerarea unor sentimente care s'au păstrat întotdeauna în sânul clasei mijlocii a Statelor-Unite.

*

In 1860, câţiva tineri adunaţi la Palaschi (statul Alaboma) au hotărât să se consacre liberării ţării lor şi să creeze ordinul Ku-Klux-Klanului în acest scop. Ţinta grupării era de a menţine ordinea, de a grupa pe cei slabi şi de a împiedica actele de violenţă ale negrilor.

Klanul se întinse foarte repede în sud şi se organiză definitiv în 1867.

La început, sforţările sale fură încoronate de succes; foarte repede numărul atacurilor contra femeilor şi jafurile plantaţiilor descrescu considerabil.

Din nenorocire, Klanul nu-şi păstră primul fel de manifestare. Acte de brutalitate, câteodată omoruri, începură să fie săvârşite în numele acestui ordin. Klanul luă obiceiul încetul cu încetul să se considere ca o organizaţie de justiţie capabilă de a urmări pe un vinovat şi a-l executa. Actele de violenţă s'au înmulţit, favorizate de obligaţia secretului, impusă tuturor membrilor Klanului.

In curând, primii aderenţi se retraseră, pe când noui membri se recrutau din drojdia populaţiei. Klanul deveni astfel o organizaţie de omor şi de războiu civil. Guvernul federal făcu atunci o lege contra Klanului şi câteva sute de membri fură arestaţi.

In 1915, profesorul Simons, inspirat de istoria Klanului din 1860, visă să-l reorganizeze. Lucrul se îndeplini la 16 Octombre a acelui an.

*

După declaraţia de principii, Ku-Klux-Klanul modern are de scop să răspândească principiile sfinte, să protejeze familia şi castitaiea femeii, să exalteze sentimentele patriotice pentru naţia americană, să apere idealurile şi instituţiile americane, şi să menţie supremaţia albilor.

Klanul era deschis tuturor creştinilor americani de rasă albă care nu erau supuşi nici unei autorităţi politice sau religioase străine. Acest nou Klan nu avu succes.

In 1920, Simmons îşi asociă oamenii care considerară Klanul ca o afacere financiară, aşa că această asociaţie, care avea la început un ideal naţionalist, deveni o adevărată *exploatare comercială a urii.*

In urma noei sale orientări, Klanul numără 3 milioane de membri. Această perioadă de expansiune a fost întovărăşită de un val de crime care, pe drept sau pe nedrept, au fost puse în legătură cu numele Ku-Klux-Klanului.

*

Astăzi situaţia este următoarea: Klanul e atotputernic în Sud şi în Middle West, ţară unde domină protestantismul ortodox şi unde provoacă alungarea profesorilor catolici din Universităţi şi a liberalilor care predau doctrine evoluţioniste. In două State, Klanul a intrat în politică şi a impus pe candidaţii săi ca guvernatori. In altele el îşi asigură impunitatea, dominând pe magistraţi.

Este interesant de văzut care va fi sfârşitul acestei perioade a Klanului mercenar.

ULTIMA ORA

Primo de Rivera se retrage?

REINTRODU EREA REGIMULUI CONSTITUŢIONAL ÎN SPANIA

Londra 24. — „United Press" anunţă din Madrid că între regele Alfons şi dictatorul Primo de Rivera s'a făcut o înţelegere în senzul ca dictatorul să cedeze locul generalului Berenguer, iar acesta să alcătuiască un guvern de tranziţie pentru reîntronarea regimului constituţional.

Primo de Rivera se va retrage din viaţa politică.

Von Hoesch ambasadorul german la Paris, care a depus un protest oficial contra sentinţei din Landau, în chestia evenimentelor din Germersheim.

In această privinţă „Petit Parisien" crede că protestele zgomotoase ale germanilor au de scop a impresiona cercurile politice şi a obţine evacuarea mai grabnică a Renaniei.

Partidul naţional-ţărănesc

dezminte tratativele de colaborare cu guvernul

O dezavuare a d lui Maniu ?

Bucureşti 24.— Sfatul parlamentar al partidului naţional-ţărănesc întrunit aseară, a examinat situaţia, şi apoi a dat următorul comunicat:

„Ziarele au vorbit în ultimul timp despre unele tratative care s'ar fi urmat între conducerea partidului naţional-ţărănesc şi acela a partidului poporului, în scopul unei înţelegeri politice.

„Suntem în măsură a da cea mai categorică desminţire acestor zvonuri menite să dezorienteze opinia publică.

„Dacă au avut loc în zilele din urmă, conversaţii particulare în urma unor propuneri cu acelaşi caracter, între unii din membrii partidului nostru, cu alte partide, — aceasta este explicabil pentru oricine ţine seamă de împrejurările excepţionale în care se află ţara.

„De bună seamă că acele conversaţiuni nu pot avea semnificaţia politică ce li se atribue şi n'au înrîurire asupra liniei de conduită a partidului naţional ţărănesc.

„Acest partid conştient de gravitatea situaţiei actuale a ţării prin forţa şi chemarea sa crede de a lui datorie să desăvârşească activitatea organizaţiilor şi propagandă, şi să manifesteze public părerile si soluţiile sale în chestii de interes general".

In Ungaria se reînfiinţează

CURŢILE CU JURI

şi se dă amnistie

Budapesta 24— Guvernul a hotărât să reformeze codul penal, reînfiinţând Curţile cu Juri care fuseseră desfiinţate la venirea lui Horthy la putere.

Deocamdată Curţile cu Juri vor judeca numai delictele de presă.

De sărbători, guvernul va da şi o amnistie parţială în favoarea a 40 de condamnaţi, între care şi 15 gazetari din opoziţie.

Fasciştii îşi numără anii

de la marşul asupra Romei

Roma 24.— Ministrul instrucţiei a dat dispoziţia ca în actele oficiale alături de anul obişnuit, să fie în cris şi un alt an care începe a se număra dela marşul fascist asupra Romei.

Criza Jugoslavă

Belgrad 24.— Uzunovici continuă tratativele cu radicalii şi radiciştii, dar întâmpină rezistenţă din partea bătrânilor radicali.

Partidul democrat a dat mandat d-lui Marincovici să trateze cu Uzunovici. Se crede că acestea tratative, vor avea succes, iar până astăzi la prânz noul guvern va fi alcătuit.

Situaţia tulbure în Lituania

Riga 24.—Se anunţă din Lituania că un regiment de artilerie şi unul de infanterie s'au revoltat contra noului regim.

Guvernul a luat aspre măsuri de represiune.

Poliţia din Kovno a ordonat ca toată populaţia să depue armele.

•

Kovno 24.—Liniştea este restabilită. Ziarele opoziţiei au reapărut.

Oficiosul guvernului acuză pe fostul guvern că vroia să aresteze pe fruntaşii politici şi să proclame republica sovietică.

Proectele privitoare la magistratură

care vor fi depuse în parlament

Bucureşti 24.— Indată după vacanţă vor fi depuse în parlament proectele de legi pentru înaintările în magistratură şi inamovibilitatea procurorilor pentru sporirea lefurilor la Curtea de Casaţie şi pentru modificarea consiliului superior al magistraturii.

Complot german în Polonia

Varşovia 24.— La Kattovicz s'a descoperit un complot german pus la cale de către un membru din comisia mixtă germano-polonă.

Moară incendiată

Bucureşti 24.— La Lugoj a ars moara Spineasca, împreună cu mai multe vagoane de grîu. Pagubele se urcă la opt milioane lei.

Prefectura de judeţ se mută

Palatul în care se găseşte instalată Prefectura de judeţ este al R. M. S., clădirea aceasta e neîncăpătoare pentru nevoile serviciilor judeţene.

Dealtfel, direcţia R M. S. a făcut cerere de evacuare.

D. prefect Axinte ne declară că şi d-sa este mulţumit ca Prefectura să se mute în localul său, care este o aripă din Palatul Administrativ.

După sărbători, această chestiune va fi soluţionată.

KOPROL purgativ plăcut
Laxativ nemaivăzut

Groaznică explozie

în gara Sofia

Sofia 24.— O groaznică explozie s'a produs în gara Sofia la atelierul de iluminat vagoane cu gaz aerian.

Un tub s'a spart şi gazul s'a răspândit pretutindeni. Apoi s'a aprins şi a nimicit o parte din clădirea gării.

Patru funcţionari au fost ucişi, zece răniţi iar alţii răniţi mai uşor. Pagubele sunt de câteva milioane leva.

Viscolul şi circulaţia trenurilor

De două zile, un viscol puternic bântue între Bucureşti—Buzău—Râmnicul Sărat şi Mărăşeşti.

Din această cauză trenurile suferă mari întârzieri.

Astfel astăzi dimineaţa acceleratul 701 Bucureşti—Iaşi—Chişinău a sosit în gara locală cu o întârziere de 240 minute (patru ore).

Al douilea accelerat 601 Bucureşti—Iaşi a sosit deasemenea cu o întârziere de 120 minute.

•

Intârzierile sunt provocate din cauza presiunei la locomotive care scade cu cât viscolul şi gerul e mai puternic. Aşa că trenurile trebuia să stea în unele staţii câte o jumătate sau o oră până ce locomotiva recapăta presiunea necesară pentru a putea înfrunta viscolul.

•

Viscolul în Basarabia

Viscolul bântue şi în nordul Basarabiei pe linia Ocniţa-Târnova, Pererîni-Bălţi.

Trenul personal 7.6 Bălţi-Iaşi-Cernăuţi a sosit astă noapte în gara locală cu o întârziere de câteva ore şi cu trei vagoane complect îngheţate.

Imediat d. inspector V. Pintilescu, şeful staţiei, a dispus să se înlocuiască vagoanele îngheţate cu alte vagoane din gara noastră, care va avea robinetele de aburi în perfectă stare de funcţionare.

•

Şi de la Paşcani sosesc cu întârzieri

Deasemenea şi trenurile dela Paşcani sosesc în Iaşi cu mari întârzieri.

Aceasta pentrucă dla Paşcani toate trenurile personale şi accelerate de Iaşi au de aşteptat legăturile cu trenurile de Bucureşti şi Cernăuţi.

Trenul accelerat 603 Paşcani-Iaşi care urma să sosească la 9,13, a sosit astăzi dimineaţă cu o întârziere de trei ore.

•

In Moldova de Nord trenurile circulă fără prea mari întârzieri, deoarece nu-i viscol.

Plecările din Iaşi

Chiar din gara locală trenurile pleacă cu unele întârzieri. Aseară acceleratul Iaşi-Bucureşti a plecat cu o întârziere de o oră, deoarece tuburile de aburi pentru încălzirea vagoanelor se defectau şi trebuiau înlocuite chiar de la locomotivă.

•

Lipsa apei

Din gara locală trenurile au mai plecat cu întârzieri eri şi astă noapte din cauza lipsei de apă.

Apa fiind oprită tot timpul, a trebuit să se utilizeze cu mare greutate pompa Bahluiului.

Din cauza lipsei de apă staţia a fost complect blocată până astăzi dimineaţă. Nu s'a putut face nici o manevră. Doar o singură maşină mai complecta trenurile pentru plecare şi descomplecta cele sosite.

•

Frig în trenuri

Călătorii sosiţi astăzi dimineaţă cu accelerate de Bucureşti ne spun că chiar în vagoanele de clasa I şi II a domnit în tot timpul călătoriei, un frig grozav. **L. Pl.**

Cu prilejul sarbătorirei

ieşirei la pensie a d-lui Profesor dr. E. Riegler

Consiliul profesoral al Facultăţei de Medicină, în una din şedinţele sale din urmă, dorind a sărbători aşa cum se cuvenea să fie sarbătorită încheiarea unei activităţi extrem de fecundă a celui care şi-a închinat o viaţă întreagă pentru lucrări de neasămuită importanţă în domeniul clinicei medicale şi a biochimiei, ţinând samă de starea de suferinţă în care se găseşte în prezent *marele profesor Riegler*, n'a putut să dea amploarea cuvenită a estei sarbatori, ci s'a mărginit la designarea unei delegaţiuni care a avut însărcinarea sa-i prezinte un dar din partea Facultăţii şi un pergament cu următoarea inscripţie:

„Consiliul facultăţii de Medicină din Iaşi prin delegaţiunea sa dată profesorilor: Dr. G. Bogdan, Dr. Bacaloglu şi Dr. Mironescu, exprimă colegului lor Riegler, cu prilejul despărţirei sale din învăţământ din cauza limitei de vrîstă, sentimentele lui de adâncă dragoste colegială. Facultatea de Medicină va păstra întotdeauna neştirbită blânda imagină a profesorului Riegler, a cărui activitate vrednică s'a desfăşurat mai multe decenii pentru înălţarea prestigiului Facultăţii, pentru propăşirea ştiinţei şi educaţiunii medicale a atâtor generaţiuni de studenţi.

„Eri s'a prezentat această delegaţiune la Dl. Profesor Riegler, care cu emoţiunea sfşiitoare a întimpinat această mult-meritată atenţie din partea consiliului profesoral. Inmânarea dărurilor şi a actului scris, — s'a făcut în cele mai duioase accente de către d. prof. Bogdan şi într'un răstimp îndelungat de tăcere, — delegaţiunea cu inimile înfiorate a îmbrăţoşat pe omul, care primea omagiul şi răsplata celor patru zeci de ani de muncă tăcută, depusă cu toată conştiinţa unui om cu trup şi suflet devotat cercetărilor migaloase în urmărirea ascunselor mistere ale vieţii.

NUMAI 5 REPREZENTAŢII

TRUPA DRAMATICA DIN VILNA

Va da o serie de 5 reprezentaţii cu următoarele piese:

GÂNDUL de Andryev; **OMUL, BESTIA şi VIRTUTEA** de Pirandello; **MANECHINUL SENTIMENTAL** de Ion Minulescu; **COLŢIŞORUL UITAT** de Peretz Hirschbein; **HOŢII** de Binkow.

Biletele se pot obţine de pe acum la Cassa Teatrului Sidoli

Banca Comerţului Moldovean

Societate Anonimă — IAŞI

Capital Social Lei 10.000.000

sediul Strada Alexandri, Palatul Viaţa Românească

Adresa telegr.: COMERŢBANCA

FACE OPERAŢIUNI DE BANCA

Conturi curente, Lombarde, Sconturi, Incasări cumpără şi vinde efecte publice, emisiuni de cecuri.

Eliberează carnete de economie.

Secţiune Specială de Mărfuri şi Cereale

CEL MAI FRUMOS CADOU

de Sfintele Sărbători este:

O OGLINDA DE CRISTAL

lucrată artistic şi cu preţ convenabil

de la renumita fabrică de Oglinzi

EMIL BERGHER

Iaşi — strada Palat No. 62 — Iaşi

Explozie în gara Varşovia

Varşovia 24.—In gara centrală a făcut explozie un tub de gaz de iluminat, provocând mari stricăciuni clădirii.

Şeful gării şi un funcţionar sunt grav răniţi.

NOUL GHID AL IAŞULUI

Intocmit de **C. Dimitriu**, Directorul Prefecturei Poliţiei Iaşi şi **Ion Pătru**, Şef de biurou principal.

Terminându-se *„Ghidul-Nou al Oraşului Iaşi"* care prin conţinutul acestei lucrări înlesneşte şi uşurează simţitor posibilităţile de informaţiuni, comunicări, relaţiuni, punând la îndemâna tuturor şi autorităţilor toate datele detailate ale întregului oraş, repartizat pe strade, alfabetic şi pe Circ-ţii poliţieneşti, judecătoreşti, financiare şi sanitare, cum şi autorităţile şi instituţiile ce există, Spitale, Societăţi filantropice, abonaţi telefonici şi tot ce interesează.

In ce priveşte liber profesioniştii, apreciind valoarea preţiosului aport al activităţei ce o depun pentru a servi interesele generale se pune la dispoziţia publicului toate datele necesare complecte şi exacte cu privire la medici, avocaţi, ingineri etc.

In ce priveşte viaţa economică financiară a oraşului s'a acordat o deosebită importanţă comerţului, industriei, agriculturei, băncilor şi celorlalte ramuri de activitate punându-se la dispoziţie paginile ghidului pentru formarea de noi relaţiuni şi strângerea celor vechi, aceasta ca o contribuţie ce şi-au impus-o autorii din primul moment pentru propăşirea acestor ramuri spre bine oraşului.

Ghidul mai conţine mersul trenurilor şi toate tarifurile în vigoare pentru vechicule; toate informaţiunile, datele şi detaliile privitoare la scopul ce şi l'au propus autorii.

In *Ghidul Iaşului* publicul va găsi pentru orientare şi legile necesare ca: legea reglementărei portului armelor, legea paşapoartelor, regulamentul biroului populaţiei, regulamentul imigraţiunilor, legea relativ la liniştea publică etc. etc.

Noul Ghid al Iaşului este lucrarea care satisface într'o măsură largă interesele generale conţinând şi o hartă interesantă după modul cum a fost împărţit oraşul în ghid.

Tabloul tuturor automobilelor din oraşul şi judeţul Iaşi se va găsi deasemenea în ghid.

TESTA!

VINDECĂ

RĂCELI, JUNGHIURI, NEVRALGII DURERI DE CAP

PIERDUT un galoş. Găsitorul este rugat a'l aduce în str. C. Negri 37.

VÂND BAE modernă, complectă, adresa la ziar.

PRACTICANT DE BIROU angajează imediat Fabrica Mark, Iaşi, Socola 155.

Cumpărăm Imobil

proprice pentru cămin studenţesc avansând imediat

Un milion lei;

restul cu înlesniri de plată.

Adresaţi cu descripţie detaliată d-lui D. Christoferato, preşedintele cercului studenţesc Covurluian, secţia Iaşi, *str. Tecuci 44 Galaţi.*

Numai cu

150 lei

se execută în mod ireproşabil **orice ramă** culoarea mobilei mărime naturală: în mahon, frasin, nuc, aurit, metal etc.

Asortiment bogat 120 modele, numai la

Israel Bergher S-sor

str. Anastasie Panu 50

Sobe de Teracotă

PARCHETE

prima calitate, stejar slavon

Birou de Construcţii

Ing. A. KLEPPER

Str. Ştefan cel Mare 4

în curte

Elevi la învăţătura tipografiei se **caută la Tipografia H. Goldner.**

STIRI DIN TARĂ ŞI STRĂINATATE

In ajunul Crăciunului

Agitaţia din piaţă.—Nerespectarea preţurilor maximale. Lipsa curcanilor.—Valul de scumpete

AGRAVAREA CRIZEI COMERCIALE

In ajun de Crăciun toată activitatea se reduce la cumpărăturile din piaţă ; şi la ultimele târgueli prin prăvălii.

In hală zarvă mare. Gospodinele sunt mai agitate ca oricând.

*

Preţurile maximale

La căsăpii chestia preţurilor maximale mai provoacă unele discuţii zădarnice căci rezultatul e tot pe placul măcelarului.

In adevăr, carnea de vacă pentru creştini este fixată după preţurile maximale 27 lei kgr. Ori, fiindcă şi măcelarii plătesc mai scump în Abator, o carne relativ cu mai puţine oase, trebue s'o plăteşti 30 lei.

Cât despre carnea pentru evrei a ajuns în loc de 33, la 40 şi chiar 45 lei kg.

Şi consumatorul plăteşte. N'are în cotro.

Un kgr. de fasole e astăzi 6—8 lei.

*

Lipsa curcanilor...

Păsările au ajuns un lux. O pereche de găini 150 lei şi chiar 200. Curcanii lipsesc cu desavârşire. Abia se mai găseşte câte o pereche de raţe sau găşte, însă foarte scumpe.

Valul de scumpete

Crăciunul ne-a mai adus ceva : un nou val de scumpete.

Taxele pe consumaţie au intrat în vigoare chiar de la 11 Decembrie, fără ca negustorii să mai ţie socoteală că aceste noi taxe urmau să fie aplicate numai asupra mărfurilor ieşite din fabrică după 11 Decembrie.

*

In special prima scumpire s'a simţit la zahăr. Dela 32 s'a urcat deodată la 38 lei kgr., bine înţeles cel tos.

Insă valul de scumpete — anunţat pentru 1927, şi care a sosit mai din timp — a influenţat în toate direcţiile.

In special jucăriile, atât de mult căutate acum, s'au scumpit într'un mod înspăimântător

*

Agravarea crizei comerciale

Comercianţii care se aşteptau la vânzări mari cu ocazia crăciunului, au perdut iluziile.

Cumpărăturile cu prilejul sărbătorilor, n'au ameliorat întru nimic grava cauză comercială din Iaşi.

Pe ziua de 31 Decembrie se aşteaptă câteva încetări de plăţi care vor face senzaţie în lumea comercială.

Nu mai amintim de poliţile protestate care de astă dată vor bate recordul.

L. PAUL

Parlamentul a luat vacanţă

până la 20 Ianuar

CAMERA

In sedinţa de ieri, joi, se votează proectul de lege prin care se sporesc taxele de timbru ale asistenţei sociale ; apoi un proect pentru împroprietărirea sub-oficerilor reangajaţi.

Camera a luat vacanţă până la 20 Ianuarie.

*

SENATUL

Se discută proectul cu privire la sporirea taxelor pe consumaţie pe petrol şi zahăr.

Vorbesc contra, d-nii Tancred Constantinescu şi general Moşoiu.

Proectul e votat.

Se mai votează încorporarea contingentului 1927 pe ziua de 1 Feb.

Apoi Senatul ia vacanţă până la 20 Ianuarie.

O tâlhărie în Piaţa Unirei

Astăzi dimineaţă, pe când d-ra Dănilă din str. Gându 14, trecea prin Piaţa Unirei, un tâlhar bine îmbrăcat se repezi spre ea şi i-a smuls geanta de argin. Apoi hoţul a fugit spre gară.

Cei doi sergenţi din Piaţa Unirei se luară după bandit şi reuşiră să-l ajungă în dreptul Poştei, unde tânărul s'a predat.

A fost dus la secţia I. Aici fiind percheziţionat geanta a fost găsită în sân.

Victima a recunoscut imediat geanta.

Tânărul va fi înaintat azi Parchetului.

Chestia chiriilor la Paris

Practica a găsit la Paris, o ingenioasă soluţie pentru contractele de închiriere, care să satisfacă şi pe chiriaşi şi pe proprietari.

In contractele noi, chiria a fost fixată prin 2 elemente. O parte constantă : de 5 ori chiria din 1914 (2/3 din indexul de scumpete care în Septembrie era 7.50) ; plus o sumă variabilă după indexul de scumpete de la semestru la semestru.

Instanţele judecătoreşti însă n'au voit să consfinţească astfel de contracte, pe motiv că s'ar călca spiritul legilor în ce priveşte fixarea preţului din contracte.

Vizita învăţătorilor bucovineni

Primirea.— Festivalul. — Banchetul

Marţi în 28 Decembre Iaşi va fi vizitat de un grup foarte numeros de învăţători şi învăţătoare, făcând parte din „Asociaţia învăţătorilor din Bucovina".

*

Ei vor sosi în localitate în orele de dimineaţă, primiţi la gară de un comitet de recepţie. Vor fi găzduiţi în Căminurile studenţeşti ; vor vizita apoi oraşul.

La ora 2 după prânz, va avea loc un festival la Teatrul Naţional, la care se va produce corul asociaţiei, compus din peste 200 de persoane.

La acest festival va da concurs şi Ateneul din Tataraşi,— cu „Datinele de Crăciun", care au obţinut atâta succes.

*

Seara va avea loc un mare banchet dat în cinstea oaspeţilor, organizat în comun de Prefectura de judeţ şi Primărie.

Banchetul va avea loc probabil în saloanele societăţii de Sport şi Gimnastică.

REP.

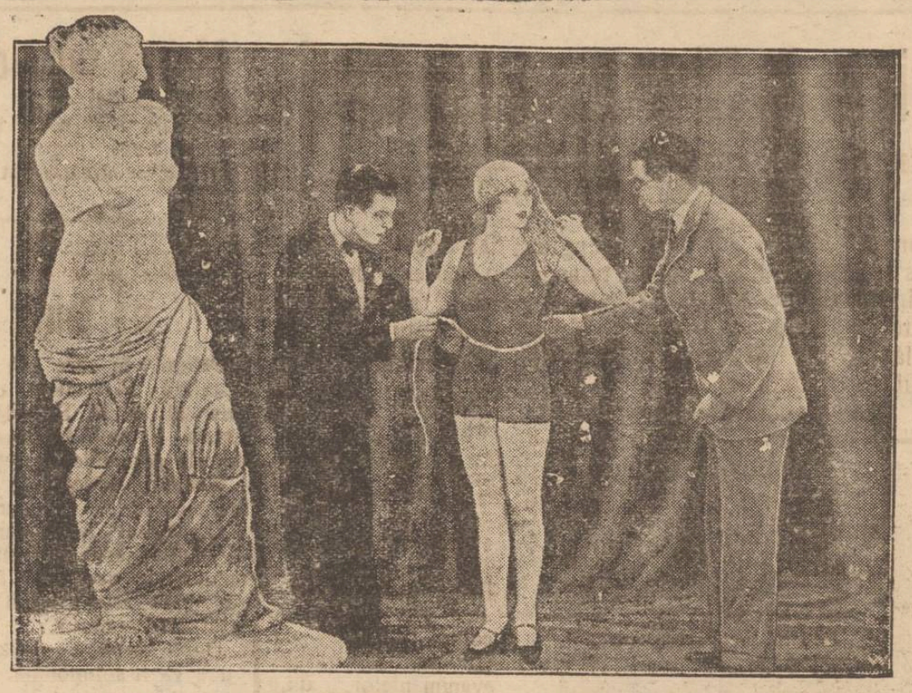

ARTA PLASTICĂ.—*Intr'un atelier de sculptură.*

INFORMAŢII

x Numărul viitor al „Opiniei" apare Luni 27 Decembrie.

x *La articolul de fond din numărul nostru de ieri, a apărut o regretabilă greşală de tipar. S'a tipărit „gândul prostului" în loc de* **„la gândul postului"**.

Facem rectificarea cuvenită.

x *Face mare senzaţie în cercurile ceferiste, o enormă fraudă descoperită la o instituţie ceferistă din judeţ.*

In cercurile iniţiate se afirmă că frauda atinge câteva milioane lei.

Piaţa Valutară

Leul la Paris a cotat ieri 13,60 ; la Zurich 2,75

Devizele în Capitală au notat : Francul francez 7,80 ; francul belgian 5.45 ; francul elveţian 35.10 ; lira engleză 928 ; dolarul 190 ; lira italiană 8,75 ; coroana cehă 5.68 ; Rentenmark 45,60

x Curtea de Apel Secţia I, pronunţându-se ieri în recursul în contencios făcut de magistratul Oct. Petrescu, fost judecător de Şedinţă la Trib. Hunedioara, (destituit în urma conflictului cu ministrul Grozea) a primit recursul, şi anulând decretul Regal din Mai 1926, a hotărât reintegrarea lui în funcţie.

D. Volanschi, care a prezidat Curtea, a făcut opiniei separată.

x *Un nou caz de scarlatină.* —Serviciul Sanitar a fost ieri înştiinţat de un nou caz de scarlatină.

Bolnavul, un copil al d-lui Carol Brodner din str. Ciornei 4, a fost izolat.

x JOCURI DE CRĂCIUN —In pagina V-a a numărului de faţă, cetitorii găsesc tablourile cu jocuri de sărbători.

Tăiaţi toate figurile din ambele tablouri, şi apoi împreunaţi-le aşa fel ca să căpătaţi o singură figură.

In cursul săptămânii viitoare se primesc la ziar tablourile cu dezlegarea jocurilor şi vom publica pe cei care au izbutit.

Deasemenea vom imprima clişeul cu dezlegarea exactă a jocului.

x LUPII— Învăţătorul Neculai Chirica împreună cu gospodarul Dumitru Ieremia, veniau de la Costuleni spre Iaşi. In pădurea Măcăreşti au fost atacaţi de o haită de lupi.

Oamenii au descărcat câteva focuri de carabină, apoi au dat bici cailor după ce au legat o căldare care, făcând zgomot, a speriat pe lupi. Şi fiarele s'au retras.

x SERBAREA SOC. DE GIMNASTICA.— *Vineri 31 Decembrie ora 4 p. m. va avea loc marea Serbare tradiţională a Anului, urmată de dans, organizată de Soc. de Gimnastică Sport şi Muzică în Saloanele ei din str. Şcoalei de Arte.*

Intrarea numai cu invitaţii.

x *Pentru pompieria Iaşi.*— Pentru strângerea de fonduri necesare refacerei pompieriei ieşene, s'a format un comitet compus din d-nii I. Petrovici, Ion Axinte, N. Petrea, C. Crupenschi, N. Costăchescu, I. Botez, N. Gheorghiu, C. Cechez, Moritz Wachtel, Ad. Weinrauch şi reprezentanţii presei etc.

Se va organiza o loterie din câştigul căreia pompieria va fi refăcută.

x La 25 Decembrie se deschide în sala Foto Royal din str. Lăpuşneanu (peste drum de Creditul Urban) expoziţia de caricaturi a colaboratorului nostru Sell

x Şedinţa plenară a Camerei de Comerţ, a fost convocată pentru Duminecă ora 9 şi jum. dim.

x **Bibliografie**—Au apărut : — **„Viaţa Românească"** No. 11, cu *studii* de Paul Zarifopol, Eugen Crăciun, D. V. Barnovschi, Dan Badareu, Mihai Ralea, D. Roşca ; *literatură* de Adrian Maniu, Otilia Cazimir, Ionel Teodoreanu, Demostene Botez; *cronici şi recenzii* de d. D. I. Suchianu, Aural Broşteanu, Sorin Pavel, Octav Botez, P. Andrei, Ralea, St. George etc.

Un bogat material de informaţie culturală complectează interesantul număr al revistei.

— **„Adevărul Literar şi Artistic"** No. 316, special de Crăciun, cu un ales cuprins literar şi ştiinţific, şi ilustraţii în colori. Colaborează Izabela Sadoveanu, T. Arghezi, Demostene Botez, Constanţa Pelmaş, R. Boureanu, Gh. Brăescu, G. Bărgăuanu, Alexis Nour, M. Sevastos, H. Blazian, Al. Bilciurescu, T. Teodorescu-Branişte etc. etc. Numeroase traduceri, recenzii, actualităţi şi informaţii.

— **„Tipuri femenine în literatura românească"** foarte interesant studiu de Mariana Conta-Kernbach,—Iaşi, tipografia „Albina" str. Seulescu.

x In Str. Ciurchi, sergentul a dat într'o gură de canal peste un sac plin cu ghete noi.

Marfa, desigur rezultatul unui furt, a fost predată poliţiei.

Cetiţi de sărbători

Cea mai instructivă operă de artă şi cultură generală : „Alte Siluete Literare şi Artistice" ale scriitorului renan *H. Eulenberg* în traducerea d-lui C. Săteanu.

Volumul de peste 300 pagini cuprinde următoarele studii :

Kant, Chopin, Watteau, Calderon, Walt Whitman, Rubens, Offenbach, Goya, Napoleon, Frederic Cel Mare, Rembrandt, Lassalle, Bach, Hans Sachs Swift, Bismark, Raffael, Mozart, Petrarca, Verdi, Mme de Staël, Michel-Angelo, Kotzebue, Brahms, Halevy, Iens P. Iacobsen, Haydn, Richard Voss, Petöfi şi Beethowen.

Librarii din provincie îşi vor adresa comenzile la tipografia „Albina" Iaşi str. Săulescu No. 1.

DOCTORUL

R. DAMSKER

Str. Cizmăriei No. 17

(PIAŢA HALEI)

Consultă zilnic între orele 8—11 a. m. şi 2—5 p. m. pentru **Boli Interne Sifilis şi Genito-Urinare**

Funcţionari de birou

fără garanţie îşi pot câştiga în orele libere Lei 300 —500 zilnic, contra comision se caută.

Adresaţi-vă biroului

„Asigurarea Românească"

— IAŞI —

str. Lăpuşneanu 17—19

UN INSTRUMENT muzical este cel mai potrivit dar de sărbători. — Colecţie bogată cu preţuri rezonabile la magazinul de muzică BRAŞCU str. Lăpuşneanu No. 32.

Vasluiul în preajma Crăciunului

Vaslui 24.— Sărbătorile Crăciunului, atât de mult aşteptate bat la uşă şi inimile creştine vibrează, sperând că de astă dată vor căpăta bucuria şi mulţumirea sufletească.

Viaţa de provincie a oraşului nostru, care de obiceiu se scurge în mod uniform, a fost întreruptă brusc de apropierea sărbătorilor.

Prăvăliile cu mărfurile atârnate afară, îţi fac impresia unui bazar oriental. Vitrinele sunt pline cu bunătăţile cele mai delicioase, în faţă cărora se opresc din când în când săracii şi privesc.

Cât de nemilos este destinul !

In oraş animaţie neobişnuită. Sute de săteni vin zilnic la târg pentru cumpărături. Alimentele sunt într'o continuă urcare, în raport cu cerealele cari se eftinec mereu şi bieţii ţărani rămân împietriţi în faţa acestui fenomen.

Cât de greu şi amar au muncit o vară întreagă şi cât de depreciate sunt produsele muncii lor, totuşi pe stradă un lux extravagant sfidează criza generală care bântue.

Inspecţie.— D-nii generali Maxim şi Condeescu, au insdectat reg. 25 inf.

D-lor au rămas pe deplin satisfăcuţi de felul cum se prezintă acest brav regiment.

Curs de limba Ebraică.— Cercul cultural „David Wolfschon" a înfiinţat un curs de limba Ebraică care este predat de Dl. Prof. I. Guberman.

Ceai dansant.— Comitetul societăţii „Ocrotirea Orfanilor din Război, a organizat, un ceai dansant, pentru seara zilei de 26 Decembrie în saloanele Palatului Administrativ.

Diverse. — In cursul acestei săptămâni, a apărut Buletinul Camerii de Comerţ sub direcţia d-lui Alex. Isăcescu.

Teatrale. — La Cinema „Victoria" va rula, cu ocazia sărbătorilor, unul din cele mai splendide filme din stagiunea de iarnă, „Adulter în înalta societate".

Arth.

x Tribualul Secţia III, a respins ieri apelul grupului minoritar al acţionarilor Societăţei „Izvorul Moldovei" care au cerut anularea deciziei adunării generale din Iunie 1926, când s'a votat mărirea capitalului şi modificarea unor statute.

x Din trenul Paşcani-Iaşi s'a furat bijutierul Avram Iancu din Bucureşti Str. Carol dintr'un cufăr predat la bagaj, bijuteri. de mare valoare.

Pruncul din peştera săracă...

(Continuare din pag. I-a)

icoana naşterii Domnului, vestind şi ei deavalma cu colindătorii şi stelarii, bucuria care de aceste sfinte sărbători cuprinde toată lumea creştină dela un capăt la altul al pământului...

Frumoasele datini strămoşeşti şi creştineşti ne amintesc trecutul şi ne ţin strâns legat de el' ca să nu ne înstrăinăm sufletul...

*

Dar, moş Ajun, de ce te întristezi ? De ce ţi se stinge vocea plină de sfat înţelepţesc ?

O, am înţeles !... N'ai găsit peste tot ceia ce ţi-a dorit inima ! Ai găsit case de creştini cu tablouri frumoase, piane, mobilă scumpă, pom de Crăciun, dar fără icoană pe care s'o străjuiască o modestă candelă, după şa-i datina din străbuni...

Ai găsit mese încărcate şi băutură din belşug... Ai găsit lume îmbrăcată în haine noui ; ai găsit muzică cântând şi petrecăreţia inşi încinşi la conversaţii diverse; dar nici o vorbă în această zi despre Iisus, despre divinul prunc din Vitleem, despre dumnezeiasca lui învăţătură !...

Ai găsit iarăşi : ură, nedreptate, necinste, minciună, zavistie, mândrie şi sălbătăcie între creştini !... Da. De asta te-ai întristat...

Dar, mergi cu bine de la noi, moş Ajun, căci aşa e lumea... Se schimbă de sărbători la faţă şi la haine, dar la apucături cu greu... Când vor înţelege oare toţi creştinii, că religia este iubirea de Dumnezeu şi de aproapele, revărsată desinteresat în fapte de milă creştinească, în fapte de dreptate şi de adevăr ?!.., Când ?!...

Pr. N. HODOROABĂ

Magazinul „FERRUM"

Fraţii Wachtel & Co.

IAŞI,— Strada I. C. Brătianu No. 136

Anunţă clienţilor săi că pentru acest sezon i-a sosit un mare transport de :

Ghips de Turda, cărămizi refractare, chamot cehoslovac pentru cuptoare, Cocs, etc.

Sobe de tot felul din cele mai renumite fabrici străine. Plite de gătit, garnituri pentru sobe, role şi cuptoare, Plite portative, etc.

Instalaţiuni de baie, apă, canal şi sonerie.

De asemenea i-a mai sosit un transport de articole de menaj ca :

Olărie albastră, de tuciu smălţuită. garnituri (tacâmuri) alpaca, Maşini de carne „Alexander werk), maşini de calcat, precum şi toate articolele pendinte de branşa noastră.

In vederea scăderei valutelor, preţurile au scăzut la aceste articole considerabil şi suntem convinşi de repedea lor epuizare, dat fiind preţurile ieftine cu care le vindem astăzi.

UNIVERSITĂȚII
IAȘI

XXIII No. 5878

3 LEI EXEMPLARUL

MARȚI 28 DECEMBRIE 1926

ABONAMENTE
Lei 1000 pe
„ 500 . . . „
„ 300 . . .

Biblioteca Universității
Loco

OPINIA

ZIAR POLITIC COTIDIAN

ANUNCIURI
se primesc la toate
Agențiile de Publicitate
și la
Administrația ziarului
Iași—Str. Gh. Mârzescu 17

Stere în tragedia din 1914

Cu izbucnirea războiului mondial din 1914, au început zilele tragice pentru oamenii noștri de stat conștienți de toate laturile problemei participărei noastre la războiu.

Două interese capitale aveam de asigurat: frații din țările subjugate și gurile Dunărei, cu libera trecere prin Dardanele. Intrarea în acțiune a Colosului de la răsărit ne înspăimânta. Alăturarea noastră în războiu de Rusia, însemna confirmarea de către noi a stăpânirei Basarabiei unde conștiința națională a moldovenilor basarabeni, era trezită prin propaganda generației de intelectuali în cap cu Stere și prin înfrângerea Rusiei stăpânitoare în războiul cu Japona; și mai presus de toate instalarea Rusiei la Constantinopole nu numai cu consimțimântul dar și cu ajutorul nostru.

Transformarea Mărei Negre într'un lac rusesc, punea în primejdie nu numai idealul nostru național: întregirea neamului; dar chiar existența vechiului regat, suportul idealului național.

In războiul balcanic din 1912, în consiliul de Coroană din Octomvrie după instalarea guvernului Maiorescu, d-nii Marghiloman, N. Filipescu, M. Cantacuzino, au fost de părere să intrăm în războiu alăturea de Turcia, ca nu cum va să se instaleze la Constantinopole Bulgaria, pe atunci agentul Rusiei. Ne-a scăpat pentru moment de luarea strîmtorilor din mâna Turciei, Rusia cu aspirațiile ei seculare de a se instala la Tzarigrad, care a oprit pe bulgari la Ceatalgea, adeca la porțile Constantinopolului, sub amenințarea cu intervenția armată.

Nu putem ăă ne facem nici o iluzie despre angajamentele pe pe care le-ar fi luat — dacă le-ar fi luat — Rusia prin eventualul tratat de alianță cu noi, că ne va asigura libertatea la gurile Dunărei și la trecerea Dardanelelor, după cele ce s'au întâmplat la 1877, când noi, de și am asigurat victoria prin vitejia soldaților noștri comandați de principele — devenit Rege la 1881 — Carol în persoană, marea noastră aliată ne-a răpit cele două județe din Bas rabia cu țărm la Dunăre și Mare Neagră.

Pentru un burghez cult ca d. Meisner, educat în civilizația germană, intrarea în războiu contra Germaniei era o durere, sporită prin faptul călcărei unui tratat formal de alianță.

Pentru luptătorul basarabean Stere, devenit om de stat român versat în toate marile probleme naționale prin legătura cea mai strânsă timp de 15 ani cu d. Ionel Brătianu, consimțământul la intrarea în războiu alăturea de Rusia, era o tragedie.

Insuși d. Ionel Brătianu, șeful guvernului, era în mare sbucium. Dânsul știa că politica noastră externă fusese așezată de părintele său, tot din preocuparea situațiunei de la gurile Dunărei, cu asigurarea libertății trecerei prin Dardanele.

După pățania cu aliata noastră Rusie, a mai venit și maltratarea noastră la conferința care a regulat regimul gurilor Dunărei prin comisiunea dunăreană prezidată de Austria.

Chiar Franța a fost contra noastră în această conferință.

Ion Brătianu șeful guvernului de atunci, stăpânitorul a tot puternic al țării, a găsit că gurile Dunărei cu toate că aveam deja portul Constanța, și ieșirea liberă din Marea Neagră, făcea să jertfim neutralitatea. De acord cu Carp și grupul acestuia, s'a dus la 1883 la Gastein unde s'a întâlnit cu Bismark în care întâlnire s'au pus bazele tratatului de alianță cu puterile centrale.

Era natural ca d. Ionel Brătianu care avea pe umeri o răspundere colosală, să nu-și iee ochii de la Constantinopol și deși România în espectativă și neutralitate, să permită Germaniei să treacă pe la noi oțiteri și material de război, ca să întărească apărarea Dardanelelor, mai ales pentru că era ușor de gicit că Anglia ca să-și asigure stăpânirea oceanurilor și mărilor contra Germaniei, consimțise ca Rusia să se instaleze la strâmtori.

După moartea Regelui Carol, libertatea de acțiune a d-lui I. Brătianu crescuse, dar și răspunderea. Ezitarea șefului guvernului continuă. In Octombrie 1915 d. I. Brătianu nu era hotărît. A întrunit la D-sa acasă pe parlamentarii partidului ca să le sondeze sentimentele. Rezultatul a fost, că parlamentarii au declarat că îl vor urma, fie că va merge la *dreapta* fie că va merge la *stânga*.

Din documentele publicate de curând în revista „Monde slave" rezultă că chiar în momentele de asalt disperat al Rusiei pentru intrarea noastră în războiu, d. Brătianu cerea de la Înțălegerea cordială asigurarea libertății trecerei prin Dardanele.

Pentru interese vitale naționale de la 1914 până în ajunul intrărei noastre în războiu, d. Brătianu ca și Stere, păreau nemțofili. de și nu erau de cît buni români.

A. A. BADAREU

Au încetat pertractările

Atât partidul național-țărănesc, cât și partidul poporului, au dat câte un comunicat prin care dezmint știrea despre existența unor tratative de fuziune sau colaborare.

Bine înțeles, tratativele au avut loc, foarte amănunțit. Așa că d zmințirile nu sunt sincere. Dar faptul că s'a ajuns la dezmințiri oficiale dovedește că pertrac ările n'au dat rezultat și că s'au rupt definitiv (cel puțin pentru moment).

Comunicatul partidului național-țărănesc conține și un fel de dojană la adresa d lui Maniu care a dus pertractările pe cont propriu, fără consultarea fruntașilor partidului. Din acest lucru se vede încă odată dezorientarea care domnește în lagărul opoziției, în aceiaș măsură în care guvernul își dovedește slăbiciunea.

Și sunt toate semnele că, după vacanța parlamentară, haosul politic va continua, spre folosul unic al partidului liberal.

X.

Secretarul minierilor engleji

anunță lupta pentru bolșevizarea lumii

D. Cook, secretarul general al minierilor engleji, a părăsit Moscova, pornind spre Anglia. La plecare, d. Cook a declarat că se înapoiază în patrie cu puteri noi și gata să înceapă lupta pentru introducerea republicei sovietice în lumea întreagă.

Se citează în special următoarele cuvinte ale d-lui Cook:

—„Vă cer să ridicați un toast în onoarea viitoarei revoluții engleze. Comptăm pe voi (p bolșevicii ruși) ca să ne ajutați in lupta contra dușmanului comun. Noi vom aprinde o faclă care—ca și steagul roș care fîlfîe pe Kremlin—ne va ludruma prin întunericul capitalismului, până la lumina orbitoare a socialismului, a comunismului și a bolșevismului".

Bănuim că d. Cook, înapoiat în patrie, va avea de furcă cu autoritățile conservatoare.

IN PAG. I-a

Arestări în legătură cu marele furt de bijuterii din Iași

ASPECTE

PRIMO, PRINCIPE DE RIFF!

In toate domeniile activității omenești, ridicolul urmărește pe anumiți indivizi; sânt literați ridicoli, muzicanți, pictori, filozofi și oameni de știință; industriași, comercianți, bieți funcționari; pretutindeni caraghiosâcul își alege victimele pe cari nu le abandonează până când nu le-a fixat definitiv în galeria tipurilor de cari nu te poți apropia fără zâmbet, cel puțin.

Dar nicăiri ca în viața politică, ridicolul nu operează mai cu temei și mai din plin; miniștri, deputați, șef de stat cu coroană sau numai cu eșarfă republicană în jurul burții, conducători de partide, dictatori de o clipă sau de vreme mai îndelungă, simpli trepăduși electorali sau gravi președinți de întruniri publice, sânt bătuți de ridicol și condamnați să tarască după dânșii, pe drumul gloriei chiar, hohotele de râs cari îi urmăresc pe unii și după moarte.

Exemple sânt prea multe; istoria a păstrat unele, vechi cât omenirea însăși și fiecare zi adaogă la seria de fantoșe alte tipuri, cât mai multe.

Zilele din urmă au consacrat irevocabil în această vastă colecție, încă un exemplar: Primo de Rivera, dictatorul Spaniei care, de altfel, lăsa de mult să se înțeleagă prin atitudinile sale că va căpăta și ultima decorație, pe lângă celelalte: aceea a ridicolului în gradul de mare comandor.

Fazele războiului din Maroc sânt cunoscute tuturor; după ani de zile de rușinoase înfrângeri din partea triburilor rifane, armata spaniolă cu Spania cu tot, a fost salvată dela dezastru prin intervenția curagioasă a trupelor franceze; victoria asupra lui Abd-el-Krim este exclusiv franceză.—Partea spaniolă în sfârșitul războiului marocan este aceasta: palma aplicată lui Primo de către învinsul Abd-el-Krim care s'a predat francezilor pentrucă „sânt adversari inteligenți și civilizați".

Uitând aceste amănunte, Primo de Rivera se consideră învingătorul Marocului: astfel se explică faptul că a cerut regelui său și a obținut ca—pe lângă nenumăratele titluri pe cari le are—să i se acorde și acela de „Principe de Riff". Și natural că regele i-a acordat dictatorului său și această distincție.

Primo de Rivera principe de Riff! E ca și cum s'ar spune: Palikaris marchiz de Domokos, Cadorna duce de Isonzo, Rennenkampf baron de Lacurile Mazuriene; e ceva identic cu: Mussolini imperator al libertăților sau, în miniatură, Goga matador al libertății presei!

Ridicolul n'a fost niciodată mai dureros decât când i-a strecurat lui Primo de Rivera năstrușnica idee a noului său titlu de nobleță, încărcându-i blazonul cu palmele lui Abd el-Krim.

G. SPINA

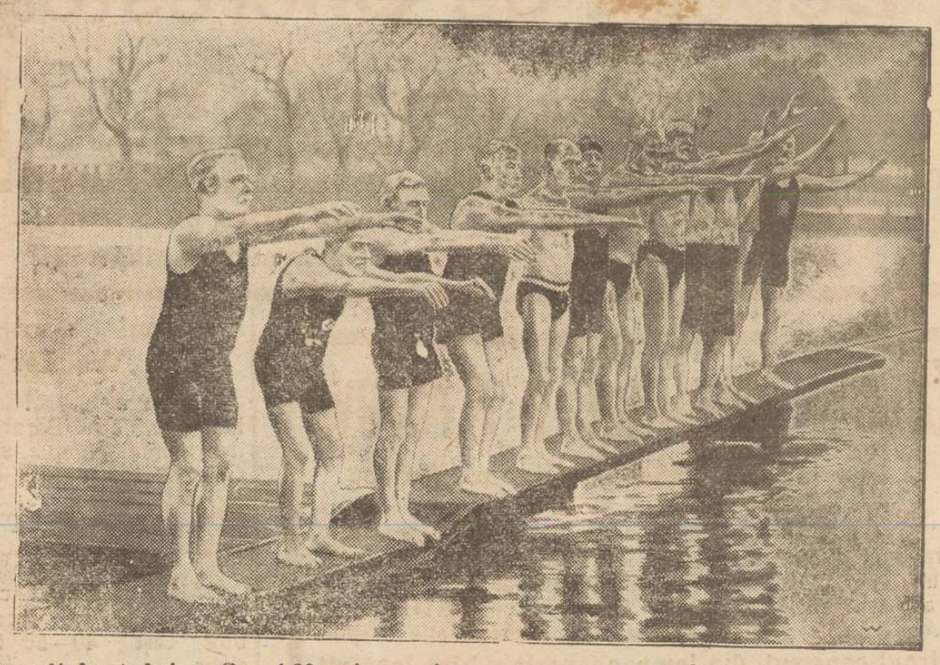

Veteranii înotului.— Concurs de înot la Hyde-Park în Londra, la care au participat numai oameni mai bătrâni de 60 ani.

Invingător a fost *W. Hodhinson* (cel din urmă, la dreapta) în etate de 76 ani.

Interesant este că concursul a avut loc pe acest timp de iarnă, într'o zi foarte friguroasă.

O avere într'un măr

Cum a fost descoperit „diamantul roz"

Din Paris sosesc amănunte interesante despre felul cum a fost găsit „diamantul roz" zis și „marele Condé", și cum s'a ajuns la descoperirea și arestarea autorilor senzaționalului furt din muzeul Chantilly.

Ne închipuim la început că poliția pariziană e un fel de corp miraculos, demn de toată admirația. Dar lucrurile nu stau tocmai așa.

Descoperirea „diamantului roz" se datorește unei simple întâmplări de care poliția... nu-i de loc vinovată!

*

Un individ cu numele Kauffer trăsese la un hotel din Paris. După câteva zile a plecat la Bordeaux, lăsându-și geamandanul la hotel. După mai mult timp de absență a călătorului, intendenta hotelului a dat ordin să se depue geamandanul în magazie, pentru a se elibera camera. Și ca totul să fie în ordine, s'a procedat la inventarierea lucrurilor din geamandan (mai ales că voiajorul lăsase cheița în broască).

In timpul inventarierii, s'a găsit un măr ca toate merele, băgat printre rufe. Numai că fructul începuse să putrezească.

In modul cel mai natural din lume, intendenta a dat mărul la bucătărie, ca să cruțe obiectele din geamandan de a se murdări în contact cu fructul putrezit.

Bucătăreasa a vrut să taie mărul, dar cuțitul s'a oprit într'un corp tare,..... o pietricică strălucitoare.

*

Pietricica a fost dusă intendentei și aceasta a exclamat: —„Parcă ar fi marele Condé, diamantul din Chantilly".

S'a înștiințat poliția. Un comisar a luat piatra și a cutreerat giuvaergii. Unii au declarat că-i o sticlă fără valoare! Alții au socotit că-i un briliant obișnuit. Unii au crezut că-i vorba de un topaz. Gardianul muzeului Chantilly (aflat de mulți ani în serviciu) a rîs cu dispreț când i s'a arătat piatra. In fine, s'a găsit un expert-bijutier care a recunoscut „diamantul roz".

*

Restul se înțelege de la sine.

Kauffer s'a înapoiat la hotel și a cerut cu insistență să i se aducă geamandanul. Poliția l-a luat de guler.

Fără nici o dificultate, Kauffer și-a denunțat complicii: Suter (autorul materlal al furtului), Goldenrrat și Nelly Schill (tăinuitori).

Din lucrurile furate la Chantilly, aurul a fost topit și vîndut împreună cu câteva pietre, pentru suma de 30 până la 40 mii franci. Alte obiecte, greu de plasat, au fost aruncate în rîul Sena. Rămâsese „diamantul roz" ascuns într'un măr și cu care hoții nu știau ce să facă.

Negligența lui Kauffer și simpla întîmplare, au făcut ca celebrul juvaer să-și reia locul la muzeu. După cum am spus la început... poliția n'are nici o vină!

Intelectualii și politica

Ilustrul literat *Paul Valery* a vizitat săptămânile trecute Berlinul. Cu această ocazie, el a ținut o conferință în saloanele ambasadei franceze, în fața diplomaților, miniștrilor și ziariștilor germani.

Valery, unul din ce mai deștepți oameni ai vremei noastre, a vorbit despre opoziția dintre politică și cultură, subliniind adevărul elementar că

(Continuarea în pag. IV-a)

Sărbătorile

și higiena satelor

Să nu credeți iubiți cetitori, că voiu încira evenimentele sfinte ale sărbătorilor de iarnă! Nu.

Vreau să spun că venirea sărbătorilor umple de bucurie mare o anumită categorie de oameni: pe cârciumari. Ei socotesc, potrivesc, aranjează ca totul să fie gata!

Mutați-vă cu gândul la țară, și o să vă îngroziți ce se petrece prin sate, de Sf. sărbători! Dar o să cetiți în ziare! Eu o iau însă înainte și vă spun: 2—3 teighele murdare, 5—6 căni care trec din mână în mână — 10—20 căniți de lut care merg de la gură la gură..., iată veș la unui cârciumar de la țară.

Cu aceasta, el își desface tot vinul ori rachiul. De spălat cănițele n'are timp, căci îl năvălesc clienții. Și atunci se întâmplă minunea, pe care d. medic primar vrea s'o înlăture: împrăștierea boalelor venerice, a sifilisului și a altora.

Nu există un local mai murdar în zilele de sărbători, ca o cârciumă de țară! Nu există un mijloc mai bun pentru împrăștierea boalelor de tot soiul, că necurățenia din cârciumă. N'am găsit scris nicăieri că nu se dă voie unui crâșmar să vândă, până nu are o veselă completă și bogată! N'ar fi timpul ca medicii să facă vre-o inspecție? Eu cred că da. Și o spun aceasta fiindcă în fruntea județului se găsește, pentru păstrarea sănătății norodului, un om merios, dornic de a se face ceva pozitiv. Ei bine, noi de a țară îi denunțăm cârciumile ca niște focare permanente de împrăștiere a boalelor.

Vin sărbătorile; se umplu cârciumil; jandarmii n'au odihnă. După sărbători, mulți săteni sănătoși, sunt bolnavi. Saraca ulcică cu vin; trecând pe la atâtea guri, ce nu duce ea?! Iar a doua zi privim cârciuma și pe dinăuntru și pe dinafară, o vedem ca pe o ultimă expresie a murdăriei! Undeva ascuns, crâșmarul închide socotelile, cu un zâmbet hidos.

Iar poporul din ce în ce slăbește. Și atunci în sufletul meu vorbele „vin sărbătorile" iau un înțeles tragic.

PREOT NEC. NEGOIȚĂ
Erbiceni

SCRISORI DIN BUCUREȘTI

Iarna în Capitală.—Cișmigiul.—Parlamentul.—Valentino. Radiofonia.—Munca în Uzini

Clima la București a fost anul acesta foarte capricioasă. Dela 1—15 Decembrie a fost cald, atât de cald încât paltonul devenise inutil în timpul zilei. Părea că suntem la sfârșitul lui Septembrie și nu în toiul lui Decembrie.

Gerurile extraordinare din America par însă că vor avea o repercursiune foarte simțitoare în Europa, pentru care motiv negustorii de lemne ar trebui să se cotizeze și să-mi dea o subvenție, în cazul când prezicerea subsemnatului se va realiza, cum s'au realizat toate prezicerile meteorologice pe care le-am făcut anii trecuți în marile ziare din București.

Vom avea dar geruri mari la sfârșitul lui *Decembrie*, în *Ianuarie* și *Februarie*, precum și zăpezi în *Martie*, veste care va produce bucurie negustorilor de lemne și nemulțumirea unanimă a celora care n'au lemne pentru o iarnă lungă.

*

La București ninge de câteva zile și gerul devine tot mai mare. Cișmigiul a înghețat și tineretul de ambe sexe patinează și flirtează.

Ce bine e să fii elev al liceului Carol I sau Șincai (ambele licee având curtea în grădina Cișmigiului) și să te dai în recreație pe ghiață, cu o partenară îmbrăcată ca o pisică, tunsă „à la garçonne" sau „ébé". Cu atât mai mare e plăcerea de a fi elevul unor asifel de licee, când ai profesori averescani, liberali și țărăniști, cărora nu le ajunge 10 minute să pună țara la cale și recreațiile se prelungesc la o jumătate de oră și mai bine, spre deliciul precocilor Don Juani de 17 ani și a partenerelor lor, cam de aceiași vârstă.

Ce păcat că ieșenii n'au un loc ca Cișmigiu.

Poți să numeri uneori și 1.000 de „patineuri". E o furnicăie feerică de băeți și fete, copii până la 5—6 ani și chiar oameni maturi (ofițeri, ingineri, doctori, avocați, contabili etc.), îmbrăcați în cele mai frumoase costume și cari se dau pe ghiață.

Amuzant e să vezi câte o cucoană respectabilă de 70—80 kg., care se dă pe ghiață și poate suporta o cădere, având pe ce să cadă. Mai tragic e când cade o domnișoară de 40 kilograme, care fiind mai slăbuță, se lovește mai rău.

*

Voi reveni altădată asupra Cișmigiului, fiind grăbit. Mă duc la Cameră să mă distrez, când sunt necăjit.

Pentru provincial o ședință la Cameră e un spectacol grandios. La ușă ești întâmpiuat de aceiași ușieri, îmbracați în purpură și aur. Ai crede că sunt amirali englezi, dacă n'ai ști că-i chiamă Ghiță, Niță sau Nae, ușieri inamovibili ai Parlamentului Român, cași d. I. Al. Brătianu.

(Continuarea în pag. IV-a)

„COMERȚUL FORESTIER"

SOCIETATE ANONIMĂ ROMÂNĂ

IAȘI -- Sediul central str. Ștefan cel Mare 4

(la Banca Româno-Franceză)

Depozit de Cherestea

EN-GROS și EN-DETAIL

STRADA UZINEI No. 23

(vad comercial de cherestea de zeci de ani)

Bogat asortat cu tot felul de materiale lemnoase, servind prompt extrem conștiincios și cu prețuri mai eftine ca oriunde.

Facem mari înlesniri de plată fără nici o dobândă.

Circul Zoologic & Krateyl

Instalat în locul **Grădinei Cinema Select**

— — — STRADA ARCU — — —

Reprezentația de deschidere va fi în 25 Decembrie 1926 ora 4 p. m.; seara la ora 9 Mare Reprezentație de Gală, Duminică 26 Decembrie Matineu Familiar la ora 4 p. m. seara la ora 9 Reprezentație Highlife, Luni 27 Decembrie la ora 4 Matineu Familiar; seara mare Reprezentație de sport

Circul construit din lemn, acoperit și bine încălzit

Alarma

Pentru Sfintele Sărbători

Mare reducere de prețuri

la vinurile pentru domiciliu

NUMAI 20 și 24 LEI LITRUL

vin alb și roș, vechi și nou

la IANCU SOLOMON

Strada Gh. Mârzescu 15

Puteți gusta, spre a vă convinge de excelenta calitate a vinurilor puse în consumație.

Ați scăpat de grijă!

Fetelor vă măritați ușor, fiindu-vă puși la o parte 100.000 — 200.000 zestre, la Soc. Asigurarea Regina Maria, Iași strada Gh. Mârzescu No. 23—25.

Pentru această nu aveți de plătit decât o mică sumă variind dela 300 la 800 lei,—o dată pentru tot deauna.

PARINȚI! fiți atenți, nu scăpați fericitul prilej de a vă mărita ușor fetele.

Adresați-vă cu încredere le Societatea:

Asigurarea „Regina Maria"

PIETRE de MOARA Masive

Originale franceze LA FERTE SOUS JOUARRE

de 36, 42 și 48 toli

furnizează din depozit:

WATSON & YOUELL

Strada Ștefan cel Mare No. 27 | 29

— I A Ș I —

Bani cu împrumut se acordă imediat de către Biroul de comision și gaj „Ajutorul Nostru" str. Cuza Vodă No. 71.

Profitați de ocazie. In fiecare săptămână sosesc cumpărători serioși și cumpără antichități, mobilă, covoare persane, lucruri de artă, de bronz, de cristal, de porcelan, bibelouri, bijuterii, blănuri, mașini de cusut, case de fer etc.

Dacă vreți să vindeți convenabil și repede lucrurile D-vs. aduceți-le la „Ajutorul Nostru" str. Cuza Vodă No. 71, unde se percepe numai 5% după vânzare. La cerere se eliberează imediat și acont.

De vânzare ocazional tot felul de articole depuse spre vânzare imediat din manufactură, parfumerie străină, mobilă, covoare persane etc.

Lecții de dactilografie

se predă foarte repede și cu prețuri extrem de reduse în același local.

Se primesc acte de copiat.

Câștig sigur

500-1000 lei zilnic

Asigurarea **„Regina Maria"**

Iași, str. Gh. Mârzescu 23-25

Caută reprezentanți și agenți de orice branșă; care vor putea câștiga ușor 500 până la 1000 lei zilnic fără a se deplasa de la afacerile lor personale.

A se adresa la sediul Societății.

Geamuri albe, simple, colorate, ornamentate, riglate; orice grosime și calitate, cu prețurile fabricei; deasemenea diamante pentru tăiat geamuri numai la

Primul Depozit de geamuri și oglinzi

Israel Bergher S-sor

str. Anastasie Panu 50

Casă fondată la 1876

Ceroul unsoitoresc „Wecker"

Cu cea mai profundă durere luăm parte Tov. Barat prin pierderea prea scumpei sale mame *Clara Barat* plecată dintre noi așa de timpuriu.

Comitetul

CAUT ASOCIAT cu capital 150—200 000 lei, afacere rentabilă; câștig 40—50.000 lunar, sigur.

Adresa la ziar sub rentabil.

MENAJERĂ, Doamnă în vrâstă, serioasă, caută loc de menajeră la o familie onorabilă, eventual îngrijitoare la copil mic. Adresa la ziar.

PIANE, GRAMOFOANE și PLACI din cele mai renumite fabrici cu prețurile originale la Magazinul de muzică BRAȘCU str. Lăpușneanu No. 32.

ARAJOARE ȘI BROȘERI ALBE se execută fin și avantajos la *Domnișoarele Gropper* Str. Despălecătoarei 23. Printr'o c. postală vin la domiciliu.

CONTABIL BILANȚIER având și autorizație se oferă D-lor Comercianți sau industriași pentru încheierea registrelor. Discreție absolută. Referințe de primu ordin. Doritorii se vor adresa la Administția ziarului sub „Autorizat".

VÂND BAE modernă, completă, adresa la ziar.

UN INSTRUMENT muzical este cel mai potrivit dar de sărbători. — Colecție bogată cu prețuri rezonabile la magazinul de muzică BRAȘCU str. Lăpușneanu No. 32.

DE VANZARE un aparat de întins aur (Wizmaschine) în stare bună, bun pentru dentist sau giuvaergii. Se vinde foarte eftin.

A se adresa la ziar sub Dt.

Publicație de vânzare

Se aduce la cunoștință generală că în ziua de 3 (trei) Ianuarie 1927 ora 12. va avea loc la Tribunalul Botoșani *Supralicitația* vânzărei:

1). Via *„Gherghel"* de 5 Hc. 63 arii pe rod, una din cele mai vestite vii, din regiunea Cotnarului, având case pentru locuință, cramă de piatră, pivnițe, teascuri, vase etc. cu un cuvânt toată gospodăria necesară unei vii.

2). Locul de vie numit *„Sturzu"*, 10 minute departe de gara Cotnari de 11 Hc. 94 arii, având case pentru locuință, pivniță. șuri etc. foarte potrivit pentru plantarea unei vii sau școală pentru viță.

3). *Locul viran* din centrul orașului Hârlău, împrejmuit, peste drum de primărie de 5312 metri pătrați.

Orice informație se pot lua de la D-l Avocat C. Faur, strada Sfântul Andrei No. 9, Iași.

DOCTOR

L. HEITEL

MAMOȘ

De la clinicile din Berlin, Viena Frankfurt

Boli de femei și nașteri

Str. Săulescu 2 (alături de Biserica Talpalari)

Consultațiuni 3—6 p. m.

Pentru săraci gratis zilnic.

Crăciunul la Iași

— Diferite serbări și festivități —

In prima zi de Crăciun serviciul divin la Catedrala metropolitană a fost oficiat cu un ceremonial excepțional, de I. P. S. S. Mitropolitul Moldovei înconjurat de întreg clerul mitropolitan. Cu această ocaziune Inaltul Prelat a hirotonisit ca preot pe d. I. L. Busuioc, dr. în filosofie și teologie, rectorul Seminarului Sf. Vasile din Mr. Neamț.

La aceste solemnități au luat parte o mulțime de clerici și preoți de prin diferite județe ale Moldovei, precum și un mare număr de credincioși.

*

Tot în vederea acestor zile de sărbători, Ateneele populare, diferite societăți particulare precum și unele școli, au sărbătorit festivitatea pomului de Crăciun.

Astfel Ateneul popular din Tataraș, a organizat o frumoasă serbare a datinelor, care a fost reprezentată pe scena Teatrului Național.

Diferite echipe și coruri au dat dovadă de o superioară înțelegere a rostului datinelor.

Sala arhi-plină a aplaudat cu un viu entuziasm.

*

Și în județ au fost mai multe serbări ale datinelor de Crăciun. Așa în com. Bucium, școala de acolo a dat o frumoasă producție sub patronajul d-lui prefect Ion Axinte.

Micii copilași au jucat diferite dansuri ocazionale, au cântat frumoase colinde și cântece de stea.

După serbare s'a procedat la împărțirea obiectelor pomului, dându-se micilor copii, hăinuțe, jucării și dulciuri.

Balul Orfelinatului evreesc

Sâmbătă seara a avut loc în saloanele școalei Cultura, balul organizat de un comitet de doamne, în folosul Orfanilor evrei din războiu.

Sala a fost admirabil decorată de d. ing. Klepper, la care s'a adăugat și bună voința direcțiuuei Teatrului Național, de a împrumută câteva splendide decoruri.

Din alesa asistență, remarcăm:

Familiile: ing. Brill, Weinștein, dr. Frühling, Weinblatt, B. Goldștein, Perlmuter (Bacău) avocat Marcovici, doctor Mendl, Iuju Braunștein, Melixon, Margulies, Agatstein, dr. Wolgemut, P. Lazăr, Greceanic, Gutman. Trăiman, Ionel Fruhling, Grünspan, Wexler, ing. Solomon, Schönblum, Sneer, Iosipovici, Hirschenshn, Platzman, Lerner, Holzman, Löbel, Idelovici etc.

D-rele. Fica Weinstein, Klepper (Focșani), Terdiman, Gropper, Bogen, F. Orenstein, Brauchfeld, R. Ornstein, Copolovici, Schneier, Roziner, Hermelin Dueman, Iosipovici etc.

D-nele: Braustein, Drucman, Șaraga, Brauchfeld, etc.

D-nii: av. Bergher, Cl. Blumenfeld, av. Weinstein, C. Melixon, Goldenberg, M. Weinstein, M. Haimovici, M. Kleper, Gârcineanu, Gheler, Zoler, Bogen, Weisselberg-Sell, Weisman etc.

*

Solemnitatea sfințirei bisericei din Costuleni Iași

Eri a avut loc solemnitatea sfințirei bisericei din Costuleni (Iași).

Au azistat d-nii: prefect Axinte, pr. Niculea, Const. Căpriță, M. Georgescu și câteva sute de săteni.

S'a oficiat un serviciu religios de către Protoereul Niculea înconjurat de un sobor de preoți.

Păr Protoereu a dat sfaturi și povețe instructive poporului pentru întărirea credinței și educației tineretului.

Apoi d. Axinte a ținut o frumoasă cuvântare, arătând care este importanța religiei în viața unui popor.

Mai departe d. Axinte a dat sfaturi sătenilor îndrumându-și trimeată copii la școală și să aibă credință în Dumnezeu.

A urmat un banchet, la care s'au ridicat tuasturi pentru Familia Regală, pentru I. P. S. S. Mitropolitul Pimen și în onoarea d-lui Ion Axinte, prefectul județului nostru.

Sr.

Cabinet medical

Dr. N. ALEXANDRESCU și Dr. A. STOCKER

Boli interne, de piele, venerice și sifilis

Consultații 11-1 și 4-8 p. m.

Strada Dancu 7

DOCTORUL

Marcu Caufman

Boli interne, venerice și sifilis

Consult. 3—7

Strada Palat 52 — Iași

Funcționari de birou

fără garanție își pot câștiga în orele libere Lei 300—500 zilnic, contra comision se caută.

Adresați-vă biroului

„Asigurarea Românească"

— I A Ș I —

str. Lăpușneanu 17—19

Cabinetul Dentar

S. SIROTA GROSU

Strada Anastasie Panu No. 17

(Piața Halei).

Execută lucrări în platină, aur și cauciuc, dinți albi fără placă, extracțiuni și plombe fără durere

Consult. dela 10 dim. până la 7 seara

PREȚURI REDUSE

Pentru săraci gratis zilnic

Un chef de Crăciun

Un sătean moare după ce bea două zile

Pe săteanul Gh. Petrescu din com. Țutora (Iași) l-a apucat Crăciunul pe drum, venind dela Iași spre Tomești, după ce își vânduse diferite mărfuri.

La cârciuma lui Leon A. Mariței, se coboră din car, și se puse la chef cu niște prieteni.

...Și mai un chil, și mai un chil, și cheful a ținut... până a treia zi dimineața.

In fine, Gheorghe Petrescu fu urcat în carul său, și i s'au pus hățurile în mână.

*

Doi săteni din Tomești care se aflau pe șosea, văzând acest car, se apropiară, și găsiră cadavrul bietului lor consătean.

Rep.

Conferința de la Sfatul Negustoresc

Ieri dimineață a avut loc o ședință la Sfatul Negustoresc sub președenția d-lui Gălățanu.

D. Mauriciu Brauchfeld și-a desvoltat o conferință despre „Rolul comerciantului în Economia Țării".

D. Brauchfeld s'a ocupat de chestia impozitelor și ca încheiere, de neactivitatea de la Camera de Comerț.

D. Prof. Demetrescu a făcut o interesantă critică asupra conferinței d-lui Brauchfeld.

La urmă d. Gălățanu a arătat doleanțele negustorilor și necesitatea organizărei pentru apărarea intereselor lor.

Ședința a luat sfârșit la orele 1.

ECOU

— In cerc intim a avut loc aseară logodna d-rei Fanny Sobelman din localitate cu d. Herman Glotter din Bacău.

Invățătorii Bucovineni în Iași

Pentru a fi primiți cât mai bine și a le arăta dragostea sufletească ce ne leagă de *„Apostolii românismului Bucovinean"*, cari vin din satele cele mai depărate a le provinciei *„Dulcea Bacovina"*,

Asociația „Cuza-Vodă" a Corpului didactic primar Iași, roagă: Onor Public ieșan, persoanele oficiale, dar mai cu samă colegele și colegii (învățătoare, Învățători, institutoare, institutori din Municipiul Iași și județul Iași, a nu lipsi de la întâlnirea cu acei ce-au ținut nestânsă flacăra iubirii de neam și patrie română.

Sosesc cu trenul *mâne dimineață, Marți 28 Dec. ora 5 (cinci)* și vor fi primiți de comitetul organizator format din delegați: a d-lui ministru al școalelor, Municipiul Iași, Prefectura jud. Iași, Prefectura Poliției Iași, Corp. IV Armată, cler, d-șoare, d-ne, d-ni, Ateneul popular Tataraș, Asociația „Cuza Vodă" a corpului didactic primar, Iași etc. cu muzica militară.

De la gară vor fi conduși la locul de găzduire (căminurile studențeșt).

8—10 delegații vor face vizita de rigoare persoanelor oficiale, Primărie, Prefectura de județ, Prefect poliție, Corp. IV armată, Mitropolie, Rector universitate, Inspectorat școlar etc.

Ora 12 fotografierea la statuia Cuza Vodă, Piața Unirii.

Dejun la căminuile studențești ora 12 jum.—1 jumătate.

La ora 2 fără un sfert plecarea în corpore, de la căminuri, la Teatrul național, unde are loc Concertul coral.

După ieșirea de la Teatru, vizitarea în corpore: Comandamentul Corp. IV Armată, Primaria Iași, Prefectura de județ etc,—însoțiți de muzica militară.

Ora 8 jum. seară, masa comună ofertă de Primaria Iași și Prefectura jud. Iași la Liceul Internat.

Mercuri, 29 Dec. ora 2 dimineața plecarea spre Chișinău.

Președ. asoc. corp. did. primar Iași

Gh. Țintilă

INFORMAȚII

x NENOROCIRE. — Aseară servitoarea Aglaea Gavriliu din serviciul d-nei Sofia Abramovici din strada Cuza Vodă 44 și-a botezat copilul.

Intorcându-se târziu noaptea acasă, Aglaea s'a culcat cu copilul lângă dânsa.

Dimineața când s'a sculat a găsit copilul mort.

*

Instiințându-se poliția d. comisar Popa a început cercetările.

Fata a fost arestată.

După cercetările de până acum se pare că copilul a murit asfixiat.

Cercetările continuă.

x Mâne dimineață la ora 9 va avea loc la biserica Talpalari un parastas cu prilejul împlinirei a 16 ani de la moartea regretatului lancu Botez fost oficiant superior la poștă și care în mod deosebit a fost iubit și stimat de colegi.

Serviciul religios va fi oficiat de un sobor de preoți în frunte cu P. S. S. Arhiereul Grigore. Raspunsurile vor fi probabil date de corul celor 200 bucovineni.

x Cu prilejul plecărei la București a Economului C. Drou membru al eforiei bisericești, fruntașii clerului ieșan și ai federalei Iași au hotărât a-l sărbători printr'o agapă care va avea loc mâne la prânz la seminarul Veniamin.

x *Serată intimă.*— In ajunul Crăciunului, fiind ziua onomastică a d-lui av. Eug. Marinescu, o reuniune intimă de cunoscuți și rude, au sărbătorit ac. astă zi până în zorii zilei I-a de Crăciun.

Orchestra Budallă a delectat asistența cu bucăți alese. Un bufet cupios era la dispoziția tuturor.

In afară de gazdele D-na Viorica și Dl. Eug. Marinescu, remarcăm pe d-na și dl. Ath (At. Gheorghiu d-na și d-nu V. I. Radu, D-na și Dl. Eug. Herovanu, d-na și dl. C. Toma d-na și d. Alfons Herovanu, d-nele Victoria C. Marinescu, D. Belloiu, Eufr. Teodorescu, M. Borcea, d-na și dl. Aurel Nicolau, d-na și dl. B. V. Belloiu Mircea Herovanu, d-na Col. Sterea cu d-rele Basile Sterea, Lt. Titi Ștefleanu, d-na și dl. dr. Emil Radu, C. V. Faur Ș. a.

ULTIMA ORA

SENZAȚIONALE ARESTARI
ÎN JURUL MARELUI FURT DE BIJUTERII DIN IAȘI

O întorsătură în afacerea furtului dela magazinul Lazăr Iosef.-- Cercetările poliției

Se știe de îndrăznețul furt săvârșit la magazinul de bijuterii din str. Cuza Vodă, proprietatea d-lui Lazăr Iosef.

Intre orele de prânz, până la 2 jumătate când magazinul era închis, un hoț ingenios a deschis obloanul din față și descuind ușa, a pătruns înăuntru. Aici a luat din galantare ceasuri de aur, brățări, inele, ace de cravată etc. După ce și-a ales tocmai bijuteriile de mai mare valoare, hoțul a plecat încuind totul la loc.

Descoperirea furtului

La orele 2 și jumătate fiica d-lui Lazăr Iosef a deschis magazinul și intrând în untru a descoperit furtul și a dat alarma.

Imediat a sosit la fața locului d. Corjescu, prefectul poliției, însoțit de d. comisar Vasiliu, șeful Brigăzii de urmărire.

Bijuteriile furate valorează 800.000 lei.

Din primele cercetări a rezultat că furtul nu putea fi comis decât de un specialist, și care și-a procurat din timp cheii potrivite pentru toate intrările.

Un furt asemănător

Dar bijutierul Lazăr Iosef nu este pentru prima oară victima hoților.

A mai fost victimă și acum opt—zece ani—în timpul războiului—când i s'a devalizat o mare parte din magazin.

D. Iosef a avut noroc atunci, căci în urma cercetărilor, bijuteriile furate au fost găsite îngropate în Cimitirul evreiesc din Păcurari. Și în urmă bine înțeles că au fost prinși și hoții.

Și se pare că și de astă dată d. Lazăr Iosef va avea noroc.

Inștiințarea polițiilor din țară

Șeful Brigăzii de urmărire a dat imediat telegrame de urmărire la toate polițiile din țară.

In acelaș timp au fost înștiințate și polițiile porturilor Constanța, Galați, Brăila, pentrucă se poate ca hoțul să părăsească țara pe cale maritimă.

In afară de poliție și d. Lazăr Iosef a înștiințat telegrafic pe marii bijutieri din țară despre furtul comis.

Cercetările și prinderea hoțului vor fi mai ușoare prin aceia că ceasurile de aur erau marcate „Lazăr Iosef".

*

O funcționară a unui magazin învecinat a declarat la poliție că a văzut un domn cu un palton cu guler de astrahan și căciulă de lutru, când deschidea magazinul, însă nu i-a dat prea mare atenție, crezând că ar fi proprietarul.

*

O altă contribuție prețioasă a adus-o un negustor din Nicolina care a fost vizitat în dimineața aceleiași zile de un basarabean, îmbracat la fel ca cel descris de funcționara mai sus pomenită.

Basarabeanul s'a uitat în jurul magazinului și la întrebarea negustorului a răspuns că „nu-i poate ajuta cu nimic".. Apoi a plecat în căutarea unuia „care putea să-l ajute" și l-a găsit probabil pe d. Lazăr Iosef.

O întorsătură senzațională

Ieri după amiază afacerea furtului de bijuterii a luat o întorsătură senzațională.

Brigada de Urmărire a primit o telegramă din partea poliției din Tg. Mureș prin care se cerea urmărirea la Iași a unui hoț care în noaptea primei zile de Crăciun a spart cassa de fier a societății ortodoxo-israelite furând suma de 800.000 lei și diferite bijuterii de valoare.

Așa că pare probabilă o legătură între cele două furturi îndrăznețe din Tg. Mureș și cin Iași.

Câteva arestări

In urma telegramelor Brigăzii de urmărire polițiile din Basarabia au început investigații în toate direcțiile. Au fost arestați doi basarabeni pretinși bijutieri care nu par a fi străini de lovitura de la magazinul Lazăr Iosef.

Ambii arestați au fost iri trimiși poliției din Iași.

Insă d. Comisar Vasiliu, șeful Brigăzii de Urmărire, și-a îndreptat cercetările într'o altă direcție și nu este exclusă arestarea unui mare bijutier din Chișinău.

In adevăr a rămas stabilit că furtul a fost comis de un specialist.

La Iași n'avem asemenea specialiști. Așa că un basarabean a dat lovitura, deoarece și la alte furturi de bijuterii săvârșite în Iași, tot câțiva pretinși bijutieri basarabeni au fost descoperiți ca autori.

Se crede că până în trei zile se va face lumină deplină în jurul misteriosului furt de bijuterii.

Raziile de la Iași

Datorită loviturei de la magazinul d-lui Lazăr Iosef, polițiștii ieșeni n'au avut nici o noapte liberă.

In fiecare noapte s'au făcut câteva puternice razii polițienești, operându-se numeroase arestări. Insă printre cei arestați nu se află și hoțul de bijuterii.

Un premiu de 50.000 lei

Deobiceiu pentru a se atrage mai multă silință din partea poliției, se dă un premiu.

D. Lazăr Iosef urmând aceastăă pildă a oferit un premiu de 50.000 lei pentru acel care va descoperi pe autorul furtului.

Noi descoperiri

Astăzi la prânz Brigada de Urmărire a făcut noi descoperiri în jurul furtului.

Insă pentru a nu stingheri mersul cercetărilor, ne oprim a da alte amănunte.

L. PAUL

Noul guvern jugoslav
sub președinția d-lui Uzunovici

Belgrad 27.— Noul guvern jugoslav a fost constituit în felul următor:

D. *Uzunovici*, președinte de consiliu.

Miniștri din partidul radical:
N. Perici, externele
N. Trifunovici instrucția publică
Miletici Vlasio, sănătatea
Srekici, justiția
Vuktici, cultele
Simonovici, mine și păduri
Maximovici, internele
Iovanovici, interimar la agricultură.
Bogdan Marcovici, finanțe

Miniștri din partidul radicist:
Paul Radici, reforma agrară
Dr. Superina, poșta
Krajac, comerțul
Pocucici, lucrări publice
Gen. Hagici, războiul.

O soră a d-lui V. Sasu
se aruncă în fîntînă

București 27.- O impresionantă dramă se anunță din Babadag.

Doamna Emilia Sasu, sora d-lui V. P. Sassu fost ministru, se afla la fiul ei Emilian, funcționar c. f. r. în Babadag. Doamna Sasu suferea de nervi. La un moment dat, fără a fi observată de nimeni, s'a aruncat într'o fântână.

Cadavrul a fost descoperit și scos după 24 de ore.

Principele Nicolae
avansat căpitan

București 27.— M. S. Regele a semnat decretul prin care A. S. R Principele Nicolae este înaintat la gradul de căpitan, pe ziua de 1 Octombrie curent.

Un tânăr se strangulează
într'o cameră de hotel

București 27.— Supusul german Helmuth S hau în etate de 25 ani, s'a sinucis spânzurându-se de o fereastră în camera No. 42 a hotelului „Lido de Veneția" din Bulevardul Elisabeta.

Cauzele actului disperat nu se cunosc, dar probabil că nefericitul era în jenă financiară.

Incendiu în Capitală

București 27.—Un incendiu s'a declarat la magazinul de pălării de dame al d lui Conescu din str. Smârdan 2. Focul s'a întins și la etaj, la două magazii electrotechnice ale firmei Ampére.

După o muncă de două ore pompierii au localizat incendiul, dar după ce magazinele de mai sus au fost consumate.

Pagubele sunt foarte mari. Focul se datorește unui scurt circuit.

ARSA DE VIE

București 27.—Tânăra Iulișca Gogan, în etate de 16 ani, din strada Luterană 24, pe când se ocupa de treburile casnice s'a apropiat prea mult de sobă și i s'au aprins hainele.

Cu grave arsuri pe corp, nefericita a fost internată în spitalul brâncovenesc.

Moara „Moldova" din Roman
distrusă de foc

Roman 25.— Un groaznic incendiu a distrus complect moara „Moldova" din localitate împreună cu magazia de cereale.

Pagubele se urcă la 5 milioane lei, iar moara era asigurată numai pentru 3 milioane.

Incendiul a provenit de la un coș defect.

Un palat din Ardeal
distrus de foc

Satu-Mare 27.— Marele palat administrativ din Careii Mari a fost nimicit de un incendiu.

Pagubele sunt considerabile,

Un tată își împușcă fiul

București 27.— In strada Ferentari 81, o ceartă s'a iscat între sergentul de oraș Georgescu și fiul său Constantin Georgescu. La un moment dat, tatăl a tras un foc de revolver asupra fiului, lovindu-l în umărul drept.

Criminalul a fost arestat.

Gara din Lugoj
distrusă de foc

București 27. Din Lugoj se anunță că un formidabil incendiu a avariat rău gara mare a orașului.

O veste bună

S'a redeschis frumosul local de Berărie și Restaurant

ELYSÉE

unde onorații vizitatori pot fi serviți cu delicioasa **BERE** albă „Jupiter" și neagră „Porter Englez"; cu **VINURI** vechi din cele mai renumite vii din Cotnari, Roznovanu, Iacovaki, din viile din Împrejurimile Iașului.

RESTAURANT de primul rang, (Se vor servi banchete și soireuri), mâncări calde până la ora 1 noaptea **Aperetive** și **Bufet rece** cu cele mai fine delicatese. **Serviciu special de Cafenea și Cofetărie.**

Orchestră moerna sub conducerea simpaticului violonist Bănică

Unicul local din Iași încălzit cu Calorifer. — — **Serviciul Ireproșabil**

Activitatea d-lui C. Cerchez
în discuția Camerei de Comerț

ȘEDINȚA DE ASTĂZI DIMINEAȚĂ

Ședința Camerei de Comerț anunțată pentru ora 9.30, se deschide astăzi dimineață la ora 11.

Sunt prezenți 28 membri.

Inainte, de a intra în ordinea de zi ia cuvântul d. GEORGESCU.

D-sa zice că la întrunirea de eri, s'a făcut un început de discuție, asupra prestigiului Camerei de Comerț.

D. Cerchez, în lipsa d-lui Botez, a întrebuințat față de d-sa un limbaj care nu era nici justificat, nici echitabil.

D. Cerchez a atacat instituțiile financiare pe care tocmai Camera de Comerț are datoria să le apere.

Zeplenisește cele spuse de d. Cerchez despre activitatea d-sale.

Chestia vagoanelor s'a rezolvit la București,—și d. Cerchez nu are nici un merit. Acelaș lucru cu desființarea concesiunei caminajului.

Dar explicațiile d-lui Cerchez, n'au rezolvit chestia prestigiului Camerei de Comerț.

Modul de lucrare a d lui Cerchez aduce o știrbire a prestigiului Camerei de Comerț, căci întotdeauna d-sa atacă o parte din comercianți.

D. Geogescu ajunge la chestia contractelor de lemne.

Ați spus că chiar dacă consilierii v'ar fi spus să nu depuneți fondul la Banca Generală, d-stră tot l-ați fi depus.

D. CERCHEZ.—Pe motivul că mi s'a dat o dobândă mai mare.

D. CRIVEANU. — Directorul Băncei Dacia, d. Stern, a declarat că dobânda dată de Banca Dacia, era de 12 la sută, și nu 7 cum a spus d. Cerchez.

D. GEORGESCU continuând, zice că d. Cerchez a afirmat că Banca Iașilor a vrut să distrugă *puiul* de Banca Generală. Ori Banca Iașilor n'a avut nici un raport cu acea Bancă.

Dar d. Cerchez a depus suma de 700,000 lei la Banca Generală. Și aceasta a rămas până când Divizia a V-a a rechemat pentru abuz de încredere Banca Generală.

D. Cerchez zice că a dat banii cum a vrut, dar aceasta nu se poate, căci tocmai Camera de comerț are a fi cea mai bine informată, despre solvabilitatea instituțiilor.

D. Cerchez a plâns și a venit în ajutorul Băncei Generale, dându-i fondul refacerei.

D. Georgescu spune că armonia poate domni la Camera de comerț, dacă totul s'ar face în legalitate și cu tact.

*

In ziua de 25 Decembrie, am cercetat casa, și nu erau depuși cei 300.000 lei. Eri dimineața s'au depus banii, însă în registre s'a trecut ziua de 24 Decembrie, adică datat cu două zile înainte.

Afacerea cu Banca Generală era o afacere rea, d. Cerchez a luat-o pe răspundere d-sale.

*

D. CERCHEZ răspunde că are siguranța că va încasa și banii și dobânda.

Ceia ce a făcut e un act de bun gospodar.

Inchee cu atacuri calomnioase la adresa ziarelor „Opinia" și „Mișcarea".

*

D. TACU, luând cuvântul, crede că d. Cerchez a făcut o greșală, atacând o Bancă însemnată din Iași, care tratează clienții cu o gentileță deosebită. Socotește că d. Cerchez a făcut un act de bună gospodărie, dar răfuiala nu trebuia adusă în discuția Camerei. Propune unire și armonie.

*

D. FRED ȘARAGA zice că s'a făcut o operație care oricum a adus o jignire prestigiului Camerei de Comerț.

Critică, că s'a adus la Camera de Comerț, discuția despre instituțiile financiare.

Chestia fondului refacerei interesează Camera de Comerț,— în mare parte banii aparțin Camerei și căilor ferate Române.

D. Cerchez a lucrat greșit, prim înființând fondul.

Vorbind de presă, d. Fred Șaraga, zice că atacurile d-lui Cerchez sunt nedrepte, căci presa își face datoria.

D. Șaraga încheie cerând armonia și conlucrarea.

*

D. CERCEZ, zice că pentru a se putea înlătura asperitățile, trebuia să dispară latura politicei și să se rezolve chestia Sfatului Negustoresc. Propune alegerea unei comisiuni mixte care să soluționeze chestia Sfatului.

*

Se intră în ordinea de zi.

Se alege comisiunea care să întocmească bugetul în persoana d-lor Cerchez, Reischer, Fred Șaraga, Vasman, Drăcșineanu, Popovici, Males, Vineș și Mendelsohn.

Se votează câteva credite suplimentare.

Rep.

Regele însănătoșit

București 27.-- M. S. Regele s'a sculat eri din pat.

Suveranul lucrează la biurou și a început să primească în audiență.

Groaznic cutremur în Albania

Belgrad 27.— In toată Albania s'au resimțit mari cutremure de pământ. La Durazzo s'au prăbușit numeroase case.

In munții Sciaca un vulcan a intrat în activitate.

CIOCNIRE

București 27.—In gara Mogoșoaia s'au ciocnit două trenuri de marfă. Mai multe vagoane au fost sfărmate, iar locomotivele avariate.

Noul împarat al Japoniei
Mikadoul a murit

Tokio 27— La 25 Decembrie ora 2 p. m., Mikadoul a încetat din viață.

Prințul Hiro-Hito, moștenitorul tronului a cetit eri în Parlament un rescript prin care anunță suirea sa pe tron, sub numele Shova (Pace luminată).

Groaznică ciocnire în America

New-York 27.—Pe linia Chicago-Florida s'au ciocnit două trenuri.

Sunt 30 morți și 50 răniți.

Act de clemență

Paris 27.— Președintele Doumergue a grațiat pe Germanii condamnați de Consiliul de Război din Landau.

INFORMAȚII

x Locuitorul Ioan Ștefăniu din str. Vădeuvelor No. 5, a fost lovit de către socrul său eri Duminecă cu un topor în cap, provocându-i o rană destul de gravă. Agresiunea s'a întâmplat în urma unui chef la o cârciumă. Raniul a fost pansat la o farmacie.

x Un grup de 60 haluțimi au părăsit ieri Iașul, plecând spre Palestina. Sunt 15 ieșeni, iar restul din Chișinău, foști studenți și elevi din cursul superior.

Tinerii au lucrat câteva luni pe un câmp lângă cimitirul evreesc din Păcurari.

x HIMEN.—Aseară a avut loc la locuința d-lui prefect Corjescu, căsătoria religioasă a d-rei Angela Neculau cu d. D. Corjescu, fiul d-nei și d-lui Corjescu.

A participat un public select. Dintre familiile prezente remarcăm:

D-na și d. prefect Ion Axinte, d-na și d. Dornescu, d-na și d. Manu, d-na și d. Zarifopol, d-na și d. Wincler, d-na și d. colonel Stoicescu, d-na și d. colonel Manolache, F. Ghimpețeanu, doctor Botez, Ionescu, O. Vârlănescu, N. Petrea, dr. Gheorghiu Konia, D. Cuza; d-rele: Konia, Mortac, Movilă, Constantinescu; d nii: Ghercuțescu, Iliescu Raul, Prasa etc.

S'a petrecut de minune până în zori.

†

Pentru neuitații noștri părinți

Ioan și Adela Botez

se va oficia mâni Marți 28 Decembrie 1926, la orele 9 dimineața precis un parastas, în biserica Talpalari.

Toți cunoscuții, foștii colegi și prietenii sunt rugați să binevoiască a lua parte la acest serviciu divin.

Dr. G. I. Botez
Ing. Eug. I. Botez
Elena I. Botez
Prof. Const. I. Botez
Radu I. Botez

†

Familia Lungu are nemărginita durere de a face cunoscut încetarea din viață a fiului lor

Traian Lungu
tipograf 26 ani

Inmormântarea a avut loc Duminică 26 Decembrie 1926, ora 2 p. m.

Cortegiul a pornit dela locuința defunctului din str. Hotin 14.

DOCTOR
E. GHELMAN
Specializat la Viena
Boli de Piele și de păr
Sifilis și Venerice
Tratamentul radical a blenoragiei acute și cronice prin Uretroscopia (Iluminatul canalului uretral) Electrolyza, galvanocaustica, vaccinoterapia.
Str. GANDU No. 1 vis-a-vis de Cinema Elisabeta
Intrarea prin stradela Talpalari.
Consult.: 9-10 a. m. și 2-7 p. m.
Duminică 11—12 a. m.

ŞTIRI DIN ŢARĂ ŞI STRĂINATATE

INTRUNIREA DELA CAMERA DE COMERŢ

Amânarea şedinţei consiliului.—Intrunirea publică.—D. Adace acuză.— Cuvintarea d-lui Cerchez.—Funcţionarii comerciali şi orarul la prăvălii.— Chestia fondului refacerei Ce spune d. primar Petrea

Urma să se'ntrunească ieri dimineaţă membrii consiliului camerei de comerţ. Se constată însă că nu sunt de cât 15 membri, deci şedinţa nu se poate ţine. D. Cerchez propune amânarea şedinţei pentru a doua zi. La aceasta, d. Georgescu, cu legea, dovedeşte că pentru a se amâna o şedinţă pentru a doua zi, se cere ca lucrul acesta să fie notat în prima convocare.

D. Cerchez consultă pe amicii d-sale şi amână şedinţa pentru a doua zi.

Intrunire publică

D. Cerchez consultă sala dacă admite a se transforma şedinţa aceasta într'o întrunire publică de comercianţi, pentru ca d-sa să dee lămuriri, căci e vorba de prestigiul camerei de comerţ.

După vehemente discuţiuni, propunerea e admisă.

Cel dintâiu d. *Adace*, spune că d. Cerchez nu este alesul negustorimei, iar prin toate actele sale a dat dovadă că lucrează tocmai contrar năzuinţelor comerţului.

Bine înţeles această cuvântare, a fost întreruptă prin dese apostrofări, ce cu greu au fost domolite.

D. *Gugui* vorbeşte şi apără legile fiscale ale guvernului. E întrerupt de d. Georgescu, care îi spune:

— „Guvernul n'are nevoe de apărarea d-tale".

Mai vorbesc d-nii Zamfir, Mărgărint, etc. după care ia cuvântul d. Cerchez.

Explicaţiile d-lui Cerchez

D. *Cerchez* începe prin a spune că e o victimă a unirii presei cu Băncile şi sionismul. Amestecul instituţiilor financiare, pe care Camera are tocmai a le protegui, este viu criticat de d-nii Georgescu, Criveanu şi Isac Moscovici.

D. Cerchez continuă—şi arată ce a făcut în chestia camionajului şi mai ales în ceia ce priveşte transporturile.

D. Cerchez apelează la d. Niţescu, directorul regional c. f. r. care e în sală, să-şi spună cuvântul în această privinţă.

D. *Niţescu* se execută şi spune că după intervenţia d-lui Cerchez au sosit în Iaşi 1000 vagoane poloneze.

Protestul funcţionarilor comerciali

D. Cerchez continuând se fâleşte cu faptul, că prăvăliile sunt deschise peste orariul legal.

La aceasta răspunde protestând un numeros grup de funcţionari comerciali, care declară, că se vor opune împotriva călcării legii.

Palpitanta chestie a fondului refacerei

Am ajuns în sfârşit la punctul culminant: fondul refacerei.

D. Cerchez începe prin a spune că d-sa personal a depus bani la Banca generală în sumă de 700,000 lei, şi aceasta pentru a încuraja un „pui de Bancă" şi a obţine o dobândă mai mare.

S'au unit însă Băncile şi presa, pentru a lovi acea Bancă şi a produce o panică, care a silit Banca generală să acopere pe toţi depozitarii săi.

Şi toate aceste s'au făcut pentru a-l sdrobi pe d-sa.

D. Cerchez vorbeşte apoi de întâlnirea între d-sa şi d. I. Popovici, membru în camera de comerţ şi membru în consiliul de administraţie al Băncii generale şi au convenit să ia o garanţie pentru fondul depus.

Şi aşa s'a născut actul de vânzare-cumpărare a lemnelor din Moineşti.

Acum d. Cerchez devine radios.

— „Mai am ceva, şi anume o convenţie posterioară actului de cumpărare".

Şi că ratirea acestei convenţiuni, — care arată că lemnele din Moineşti au a servi numai drept gaj, — iar Camera de Comerţ va încasa costul unor lemne vă dute la Bucureşt, până la acoperirea sumei de 700.000 lei.

—„ Şi am mai cerut — zice d. Cerchez, — ca până în zece zile Banca să-mi trimită 300.000 lei. Banca s'a executat şi a trimis în adevăr 300.000 lei.

Mai are deci 400.000 lei din fondul refacerei.

In concluzie, d. Cerchez crede că Statul negustoresc şi presa locală scoboară prestigiul Camerei şi nu d-sa.

Cuvântul primarului

D. Petrea, primarul Municipiului, ia cuvântul. D-sa spune că îl cunoaşte pe d. Cerchez de la 1908. Apoi adaugă.

— *„Mâne seară se va întruni Comitetul fondului de refacere, al cărui preşedinte sunt eu. Vom cerceta cele petrecute, şi vă asigur, că fratemeu să fie, şi dacă va fi o greşală, va trebui urmată şi de sancţiune".*

D. primar mai anunţă că de la 1 Ianuarie, taxa volu tară a comercianţilor devine obligatorie şi va fi trecută în bugetul comunal.

Cu aceasta, întrunirea s'a terminat.

Rep.

Fuziunea naţional-ţărănistă

la Huşi

Huşi— Pe zina de 23 crt. ora 6 jum. s'a sărbătorit la Huşi, actul unirii celor două organizaţiuni locale ale partidelor naţional şi ţărănist.

Au răspuns la chemarea comitetului de organizare, numeroşi partizani din ambele grupări.

Fuziunea a avut loc la fostul sediu al clubului naţional-român din str. Gnica Vodă.

D. dr. Lupu a fost proclamat preşedinte al parr dului fuzionat, iar ca vice-preşedinţi d-nii avoc. Petru Botez (naţional) şi av. C. Cozma fost deputat (ţărănist).

După cuvântările ţinute d-nii Petru Botez, C. Cozma, N. Pruncu, D. Enciu avocaţi, Mih. Darie, Gh. Boghicea u proprietari şi alţii, a avut loc o agapă intimă. S'au expediat telegrame Centrului şi d-lui dr. Lupu.

Leontin

Noua Cameră maghiară

Din Budapesta se transmite rezultatul oficial definitiv al alegerilor pentru Cameră.

Din totalul de 245 mandate, partidele guvernamentale au obţinut 209 şi anume:

Partidul Unirei (contele Bethlen) 170, naţionali creştini (contele Zichy) 35, independenţi 4.

Opoziţia a obţinut 36 mandate şi anume:

moderaţii 10; social-democraţii 14; stânga unită 9; independenţi 3.

Bineînţeles, acest rezultat nu exprimă voinţa adevărată a corpului electoral, deoarece guvernul Bethlen a comis cele mai neînchipuite abuzuri şi ilegalităţi (întocmai ca d. Goga).

Intelectualii şi politica

(Continuare din pag. I-a)

nivelul politicei este inferior nivelului culturii pe care omenirea de tip nepolitic a creat-o în lungul veacurilor.

*

Aceasta dă ocazie d-lui *Paul Zarifopol*, altă inteligenţă extrem de lucidă, să facă unele reflecţii interesante în „Adevărul Literar".

Politica este efectul simplu şi rezumator al nevoilor şi apeliturilor primare; ea poartă pecetea simplicităţii şi a brutalităţii cu care aceste apetituri fiinţează în masa animalelor umane, observă d. Zarifopol. Politica nu-i nici filosoafă, nici sfântă. E o zarzavagioaică şireată, obraznică, clevetitoare şi tipăcioasă. De aceia e atât de drăgălaşă scena din salonul ambasadei franceze din Berlin: un om deştept, şi pe deasupra poet de meserie, dă pe faţă, cu aleasă politeţă, dar categoric, în faţa unor oameni politici, opoziţia fundamentală dintre intelectuali şi politică, subliniind grosolănia constitutivă a politicei.

*

E naivă şi stearpă truda unor intelectuali care vor în faţa lumii mari, să-şi dovedească „dreptatea" împotriva politicianilor. Politicianii nu pot fi luminaţi, nici preveniţi. Dar e o întâmplare frumoasă că un intelectual de puterea lui Valery a arătat în faţa unor oameni de stat, cu luminoasă pătrundere şi fără înconjur, graniţa care ae politica de viaţa intelectuală.

Politicianul poate dizolva congrese de filozofi, ofensa şi expulza membrii anodini ai unei asemenea adunări,—eum s'a întâmplat acum cateva luni în Italia. S'a dat atunci o lecţie umoristică din care filozofii ar fi putut trage folositoare învăţăminte.

In adevăr, congrese, misiuni, şi banchete nu şed bine nici de cum filozofiei; sunt năravuri pe care în vremile noastre, ea le-a adoptat orbeşte de la angrosişti, industriaşi, financiari sau de la alte meserii natural congresibile. Intâmplarea cu automatile fasciste ar putea fi un indemn solid intelectual lor spuri ca să rămâie în odaia de lucru sau să se delecteze în plimbări solitare, două stuaţii prielnice meditaţiei riguroase.

Apariţia lui Paul Valery la Berlin, caşi acum câţiva ani, primirea făcută lui Einstein de matematicii parizieni, ilustrează memorabil contrastul între unificarea intelectuală şi dezbinarea politică a lumii civilizate..

— 1 —

Laburistul Mosley

O convertire sgomotoasă

D. Oswald Mosley a fost ales la 1918 la vrâsta de 22 de ani, deputat ca conservator. Era cel mai tânăr din Camera comunelor.

La 1920 s'a însurat cu fiica lordului Curzon. La 1922 s'a declarat independent, iar la 1924 s'a înscris în partidul laburist.

La 22 curent a fost ales ca laburist la alegerea parţială de la Smethwic, cu o majoritate de 6582 voturi asupra candidatului, conservator.

INFORMAŢII

x Comitetul fondului de refacere se întruneşte azi la ora 6 seara, în localul Camerei de comerţ.

x A fost arestat Schaicovici Bromisar, de origină din Polonia, care s'a tot învârtit în jurul Moarei Dacia, privind pe geam în spre cassa de bani.

x Poliţia ieşană a înregistrat un succes în timpul sărbătorilor Crăciunului.

In urma raziilor făcute în cursul nopţilor trecute, nu s'a mai săvârşit nici un furt, aşa că ieşenii au avut un Crăciun liniştit.

x Sâmbătă 25 crt. a avut loc deschiderea *expoziţiei de caricaturi* a colaboratorului nostru Sell în sala Foto-Regal din str. Lăpuşneanu.

Printre siluetele expuse notăm d-nii C. Stere, I. Petrovici, C. Meşter, Volanschi, Tranculaşi, M. Negruzzi, prof. doctor Hortolomei, I. Incuţ, Caţichi, Gervescu, Pennescu, dr. Şmilovici, A. Ciurea, prof. N. Costăchescu, prof. A. Scriban, Liteanu, G. Spina, prof. I. Sibianu, Lt. Paulian, Osterzetzer, Goldstein, d-nele Agatha Bârsescu, Marcovici, dr. Fruhling, Elvira Popescu, Lascu, Wachtel, Castriş, Weidenfeld, Edelstein şi d-rele Căpăţână, Iosef etc.

x Astă noapte a fost arestat Vasile Andrieş din com. Micleuşeni jud. Lăpuşna care avea asupra sa un pachet cu haine noi, fără a putea explica proveniţa.

x Astă noapte răufăcători au încercat să patrundă în locuinţa d-lui Ilie Bercovici din str. Roseti".

Fiind simţiţi, hoţii au dispărut.

x Expoziţia de pictură a d-rei Gh oculescu (sala Braşcu) rămâne deschisă până la 1 Ianuar.

România
Corpul Portăreilor Trib. Iaşi
PUBLICAŢIUNE No. 161
Anul 1926 luna Decembrie 21 zile

Se publică spre cunoştinţa generală că conform jurnalului Trib. Iaşi s. III-a No. 9367 | 926 se va vinde prin licitaţie publică în ziua de 11 Ianuarie 1927 ora 10 a. m. după cererea casei Ios. H. Wood din Bradford şi Banca Moldova din Iaşi, cantitatea de 250 Kgr. lână, cumpărată de D-l Filip Tomash de la casa Ios. H. Wood din Bradford.

Vânzarea se va face în Iaşi la sediul Băncei Moldova secţia Magazie S. A. din Iaşi strada Cuza-Vodă No. 44 unde se află depozitată marfa pe bani gata şi în asistenţa grefierului respectiv.

Şef Portărel, Bazali
Secretar, Stănescu

România
Corpul Portăreilor Trib. Iaşi
PUBLICAŢIUNE
Anul 1926, luna Decemb. 22 zile

Conform Jurnalului Trib. Iaşi S. III-a, No. 9370 | 926. Se publică spre cunoştinţa generală că în ziua de 12 Ianuarie 1927, ora 10 a. m. se va vinde prin licitaţie publică averea giratăproprietatea Soc. Tricota din Iaşi prevăzută în inventarul ce face parte integrantă din contractul de deschidere în cont curent garantat cu gaj comercial compus din: maşinele, uncitele şi toate accesoriile şi mobilierul fabricei „Tricota" reprezent. prin D-nii E. Pomărteanu, Jose Gikzer, Leon David şi M. Goldenblank.

Vânzarea se va face la cererea Băncei Moldova Iaşi la faţa locului în Iaşi str. Sf-tu Andrei No. 12 pe bani gata şi în asistenţa grefierului respectiv, inventarul averei gajate se află în dosarul de urmăririi No. 1508 din 1926.

Şef Portărel, Bazali
Secretar, Stănescu

Cu ocazia sfintelor sărbători vechea şi renumita
COFETĂRIE HERŞ COFETAR
str. C. Negri 81
execută comenzi ca: torturi, bomboneţii, pişcoturi etc.
Cu preţurile cele mai reduse.

Elevi la învăţătura tipografiei se caută la **Tipografia K. Goldner.**

SCRISORI DIN BUCUREŞTI

(Continuare din pag. I-a)

tescu Voineşti, directorul Parlamentului.

Dacă spui unui uşier „Domnule", intri foarte repede, altfel poţi să aştepţi mult în anticameră.

După ce ai culeş informaţii dela uşierii No. 1, No. 2, No. 3 etc. şi ai trecut prin purgatoriul sălilor de aşteptare, intri în relaţiuni cu domnul curier, carţi va aduce un bilet de intrare dela deputatul care te cunoaşte. Unii se amuzează să intre la cameră cu bilete dela deputaţi pe cari nu-i cunoşti şi cari nu te cunosc.

Scrii bunăoară: *Rog pe dl deputat* **Popescu** *să-mi dea un bilet de intrare".* Şi semnezi: *Popescu.*

Ştiţi ce se întâmplă? Cum la Cameră sunt totdeauna câţiva deputaţi majoritari cu numele *Popescu*, curierul îţi va aduce o droaie de bilete de intrare emise de d-nii deputaţi Popescu pentru solicitatorul Popescu, pe care îl cred rudă sau alegător sau nepotul unei rude, nepotul unui alegător etc.

Cu acest truc un cerăţean ţărănist dela Dorohoi poate intra în Parlament cu biletul unui deputat majoritar din Vlaşca.

Anul acesta sunt numai 4 Popeşti deputaţi şi anume:

No. 1. *N. Popescu* (Argeş)
„ 2. *L. Popescu* (Vâlcea)
„ 3. *Stan Popescu* (Teleorman)
No 4. *Stan Gâşteni* Popescu (Vlaşca).

Să nu credeţi că e o fantezie a lui Caragiale. Am avut curiozitatea să răsfoiesc adresele deputaţilor, pentru a afla la ce hotel stă dl. deputat *Petru Pogonat* şi la litera *P* am dat de cei 4 deputaţi *N., L., Stan şi Stan Gâşteni Popescu.*

Firească că nu mă voi ocupa aci de activitatea parlamentară cunoscută cititorilor din ziare. Ieşenii domină parlamentul prin miniştrii *Meissner* şi *Petrovici*, prin deputaţii majoritari *Ilie Bărbulescu, P. Pogonat* şi prin deputaţii opoziţiei *Borcea, Costăchescu, Cuza şi Şumuleanu.*

Interesantă a fost lecţiunea de popularizare ştiinţifică, ţinută de d. *P. Pogonat* în Camera în discursul asupra adresei la mesaj.

D. Pogonat a arătat că nu e nevoie să se sfredelească capul elevilor de liceu cu atâta botanică, zoologie, anatomie etc. Astfel elevii din Anglia sunt mai răduşi la cunoştinţi ca elevii din România, dar au personalitatea mult mai completă. D. Pogonat îşi aminteşte cu groază, ca de un vis rău, de tratatul de anatomie din cl. 7 liceu.

Tot d. Pogonat se revoltă, şi cu drept cuvânt, că marile ziare din Bucureşti n'au scris nici-un cuvânt la moartea lui *Coşbuc* şi *Iosif* în schimb pentru Terente şi Brandabura se găsesc sute de coloane la dispoziţie.

Să lăsăm pe altă dată desbaterile parlamentare pentru a vorbi puţin de *Valentino.*

*

Valentino... Un nume care se va impune în Istorie, mai mult poate ca Mussolini şi alte celebrităţi contemporane.

La Bucureşti e o adevărată epidemie Valentino. Zece cinematografe mari reprezintă simultan filme cu Valentino în faţa unei săli mai mult ca arhipline.

Poţi găsi la filmele lui Valentino tineretul de la patinaj, figurile întâlnite la Parlament, profesori universitari, membri ai Academiei Române etc.

Valentino domină ecranul. Viaţa lui plină de mizerii a contribuit la unanima simpatie de care se bucură azi.

Cheiner, bucătar, grădinar, servitor, hamal, vânzător de ziare, dansator de cabaret şi ce n'a fost acest tânăr, extraordinar de frumos şi inteligent, deşi avea diploma de *inginer-agronom.*

Cu toată diploma lui, inginerul Rudi Valentino murea de foame pe străzile New-York-ului, dormind pe trotuare ca un câine, neavând uneori zile întregi o bucată de pâine.

La Bucureşti aproape nu e casă în care să nu se găsească o carte asupra vieţii lui Valentino.

Sunt ani de zile de când n'am mai fost la cinematograf. Pentru a-l vedea pe Valentino mi-am făcut însă timp şi am văzut *„Cobra", „Vulturul Negru" „Monsieur Boucaire", „Şeicul"* şi *„Fiul Şeicului"*, cele 5 filme cel bre ale lui Valentino.

Unul e socotit, şi poate cu drept cuvânt, ca cel mai frumos film realizat până în prezent, film în care Valentino a cheltuit atâta energie, încât se îmbolnăvi şi muri o lună dupa înscenarea lui.

Am ţinut să scriu aceste rânduri în „Opinia" ca un omagiu memoriei lui Valentino, care la început a fost socotit drept farsor de cinematograf, reclamagu etc. de confratele *G. Spina*, până s'a convins mai târziu că Valentino e un erou al ecranului, unul din copiii secolului al XX-lea despre care generaţiile viitoare vor vorbi cu aceiaşi admiraţie, ce o avem azi pentru *Paris* din Mitologie şi alţi eroi legendari.

*

Despre *Valentino* voi mai reveni într'o scrisoare viitoare.

Şi acum câteva cuvinte despre Radiofonie.

In timp ce bolşevicii, ungurii, turcii şi bulgarii chiar, au posturi de emisiune, în timp ce în toate ţările civilizate radiofonia s'a introdus de ani de zile (ba se crede că în curând va lua o mare desvoltare *radioteleviziunea*, constând în instalarea unor cutii mici cu care poţi să *vezi* tot ce se petrece în lume, nu numai să *auzi*), la noi Radiofonia pare că nu se va realiza înainte de anul 2.000.

Ştiţi câte acţiuni s'au subscris pentru Societatea de *Radiodifuziune?*

Am fost rugat să nu divulg. Totuşi divulg căci trebuie strigat în gura mare:

7 acţiuni a 500 lei s'au subscris în anul 1926 în România Mare pentru înfiinţarea Societăţii de Radiodifuziune, care are rebuinţă urgentă de 20 milioane lei pentru înfiinţarea ei.

D-l Giurgea, directorul Radio-Comunicaţiilor e însă optimist.

Suma de 20 milioane lei se va aduna totuşi. Va da Regele, va da guvernul, vor subscrie câteva bănci, vor da industriaşii, comercianţii etc.

Cea mai mare ruşine pentru ţara noastră ar fi ca nici în anul 1927 să n'avem radiodifuziune.

Iaşul intelectual, „creerul ţării", are un deosebit interes pentru grăbirea realizării Radiodifuziunei, de oarece primele 2 posturi de emisiune radiofonică se vor instala la *Bucureşti şi Iaşi.*

Cu ajutorul unui post minuscul de *600 lei* oricare locuitor din oraşul Iaşi şi din satele învecinate va putea asculta zilnic radiofonia (ştiri, prezicerea vremii, bursa, conferinţe, muzică etc.)

*

Termin această primă scrisoare cu „Munca în Uzini".

Ieşenii au iluzia greşită că Bucureştii e un oraş numai de petreceri.

Adevărul e cu totul altul. In timp ce *Iaşul* devine un oraş mort, unde nici nu poţi petrece, nici munci, *Bucureştii* e un oraş al muncei. Se munceşte aci foarte mult.

Şi pentruca cititorii să nu aibă iluzia că mă plimb numai la Cişmigiu, la Parlament, la cinematograf şi pe Calea Victoriei, voi termina cu promisiunea că într'o scrisoare viitoare voi descrie munca în Uzini şi fabrici.

Ca orice bucureştean muncesc 8 ore pe zi, 8 ore dorm şi 8 ore petrec, dacă vreţi să numiţi „petrecere" luxul de a merge la Operă, la un cinematograf select, la unul din cele 100 Teatre sau **26 Ateneie populare**, cât au Bucureştii, or la Parlament, la Cişmigiu etc. ceiace nu se poate face la Iaşi.

LUCIAN

Bucureşti 23 Decemb. 1926.

„INLESNIREA"
VINDE TOATE IN RATE LUNARI
Iaşi, Ştefan cel Mare 11, Tel. 362

BIBLIOTECA UNIVERSITĂȚII IAȘI

ANUL XXIII No. 5879 — 3 LEI EXEMPLARUL — MERCURI 29 DECEMBRIE 1926

ABONAMEN
Lei 1000 pe
„ 500 . . „
„ 300 . . . „ 3

OPINIA

ZIAR POLITIC COTIDIAN

ANUNCIURI
se primesc la toate
Agenţiile de Publicitate
şi la
Administraţia ziarului
Iaşi—Str. Gh. Mârzescu 17

DUPA EXPLICAŢIILE D-LUI CERCHEZ

N'avem Cameră de Comerţ la Iaşi, tocmai în aceste momente de criză generală când, dacă comercianţii Iaşului nu vor avea sprijin moral şi material, piaţa capitalei Moldovei poate să-şi piardă situaţia care abea a căpătat'o prin reîntregirea noastră cu Basarabia. Lichidările forţate ale unor comercianţi pot să dee încă un an iluzia că păstrăm legăturile economice cu Basarabia, dar dacă nu reacţionăm, ne vom trezi în 1928 că basarabenii au părăsit legăturile cu Iaşii, îndreptându-se spre Bălţi şi Chişinău.

„Opinia" a prevăzut toate. De aceea a făcut campanie contra prezidenţiei d-lui Cerchez, a cărui lipsă de competenţă, seriositate şi valoare morală le cunoştea din preşidenţia sa poliţienească de la 1911. Tot poliţia i-a dat şi rândul acesta preşidenţia, făcînd presiuni asupra brutarilor, care i-au dat cei 3 membrii cu care d. Cerchez şi-a făcut majoritatea.

Borfăşia cu fondul refacerii dovedeşte că d. Cerchez n'a învăţat nimic; a rămas acelaş om de expediente, cu cinismul inconştientului pe deasupra. In loc să-şi recunoască greşeala, luându-şi angajamentul s'o repare, a recurs la armele borfaşului, care prins cu mâna în buzunarul altuia, injură pe cei ce l'au prins.

Noi n'am denunţat fapta d-lui Cerchez, când a rădicat banii refacerei de la Bănci „Moldova" şi „Dacia" şi i-a dat Băncei Generale, deşi a făcut'o fără avizu comitetului fondului refacerei şi fără autorizarea comitetului Camerei de comerţ. Am denunţat'o însă, când am văzut actul autentic de la 13 Decembrie a cumpărărei lemnelor, care arăta elocvent că fondul refacerii era în primejdie.

Insuşi d. Cerchez, a recunoscut că *de teama pierderii fondului*, a cerut Băncei să-i dee o asigurare şi că cumpărătura nu era reală. Probabil că nici cele 140 vagoane de lemne de la Moineşti nu erau reale. Actul avea chiar o anexă: un act secret pe care l'a presentat d. Cerchez. Actul secret era în realitate un document pentru apărarea d-lui Cerchez contra denunţurilor presei. Dacă actul autentic nu avea valoare, din cauza iscăliturei Băncei generale, ce valoare putea avea un act secret cu aceiaş iscălitură!?

D. Cerchez ar fi putut să se apere foarte simplu: când am plasat banii, credeam în solidaritatea Băncei generale; iată bilanţul Băncei la acea epocă. D-sa s'a cufundat însă şi mai rău afirmând că a dat banii Băncei generale, *ca s'o ajute.*

Dar ajutarea acelei Bănci, în momentul când se retrăsese de la conducerea Băncei, pe lângă consilieri şi acţionari ca d-nii Berman Gutman, un om de valoare şi cu greutate ca d. Pavel Michin,—care însemna că corabia luase deja apă; şi aceasta constitue în ori ce caz o imprudenţă, Când însă plasarea fondului refacerei vine după ce la conducerea acelei bănci se instalase d. Mihai Negruzzi cu d. I. Popovici însemna o operaţie riscată, dacă nu chiar o borfăşie.

Putea d. Cerchez să linişteasă că toată lumea şi să închidă toate gurile, arătându-ne bilanţul de sfârşit de an al Băncei generale. In loc de aceasta, un potop de vorbe despre speranţele d-sale.

Explicaţiile d-lui Cerchez constitue dovada cea mai patentă că trebueşte silit să plece cu o oră mai înainte de la preşidenţia Camerei.

Alarma dată de presa ieşană va servi, cel puţin la întoarcerea fondului refacerei la Camera de Comerţ, dacă nu chiar la plecarea d-lui Cerchez.

„Opinia" continuă a-şi face datoria în toate, pentru că calomniile borfaşilor, n'o pot tulbura.

PRIMO DE RIVERA MAI RĂMÂNE

Madrid 28.—Dictatorul Primo de Rivera a declarat unui ziarist englez, că mai rămâne la putere încă câtva timp, pentru a şi putea înaeplini ideile politice.

Poincarè evoluează spre stânga

Situaţia lui Millerand

Lupta electorală din Franţa dovedeşte din ce în ce mai mult că d. Poincarè evoluează spre stânga, chiar în politica internă.

Succesul blocului stângei la alegerile pentru Camerâ din 11 Mai 1924, a adus plecarea de la guvern a d-lui Poincaré şi de la preşidenţia Republicei a d-lui Millerand. Plecarea amblor oameni de stat a fost cerută de noua orientare a Franţei în politica externă.

De atunci încoace, Millerand ca president al „Ligei patriotice" a fost ales senator al Parisului, cu 20 voturi de majoritate. Acum este supus la realegere. D. Poincaré l'a lăsat la propriile forţe şi nici n'a încercat să-pue pe lista „Uniunei republicane".

Şansele d-lui Millerand sunt mici. De altfel nu prea este simpatizat la Paris. La alegerea de la consiliul de disciplină al baroului parizian, d. Millerand a reuşit la coadă abea la al 3 lea scrutin.

ASPECTE

La marginea omeniei...

Civilizaţia nu consistă în parade identice acelora cari au loc pe marile bulevarde ale capitalelor apusene, după cum nu consistă în împrumutarea numai a aparenţelor strălucitoare. O ţară poate avea clădiri somptuoase pentru îmbogăţiţi şi autorităţi, poate avea câteva oraşe cu vile şi casinouri, poate numara câţiva tipi rafinaţi de culturile străine şi de voiajuri, şi totuşi să rămână o biată organizaţie de stat balcanic.

Nu e suficient să cântăm aceleaşi şansonete cari tulbură barurile pariziene ca să fim occidentali; nu e suficient să iubim cu artă femeile şi să degustăm savant un păhărel de cointreau sau benedictină, ca să ne putem pronunţa definitiv asupra ultimelor cerinţe ale civilizaţiei. Şi câteva posturi de radiofonie, înfipte peste mizeria târgurilor de provincie, nu realizează contactul intim cu viaţa luminoasă şi înţeleaptă a oamenilor cari transmit producţiile spiritului lor de la Paris, Roma Viena şi Berlin până la magnetele noastre palustre.

Civilizaţia nu este numai aparenţă şi construcţii sol de de beton armat; ea cere o refacere complectă a inclinaţiilor, o dominare a instinctelor, o radală transformare a apucăturilor vulgare şi, mai cu seamă, o îndreptare spre omenia cea adevărată care este numai fapta bună şi frumoasă. Privelişţile uâte dispar acolo unde stăpâneşte real civilizaţia...

Acum câteva zile trecătorii din centrul oraşului au putut vedea un spectacol înfiorator: pe o caruţă mizerabilă, cu osiile strâmbe trasă de un cal slab şi murdar condus de un căruţaş şi mai mizerabil, era întins cadavrul unui om; cu trupul numai acoperit de zdrenţe, cadavrul lăsa să se vadă un cap de bărbat cu echimoze în jurul ochilor, cu urme de sânge închegat pe la gură. La fiecare gaură din asfalt, capul sălta şi se, izbea violent de scândurile căruţei care mergea încet, încet, prin centrul oraşului, condusă din gardist în gardist.

Alaltă-seară, o femee sprijinită pe braţul masiv al unei sentinele, traversa Piaţa Unirii, plângând în hohote: un accident îi provocase dureri de cap atroce şi biata sentinelă rătăcea pe strada Brătianu, în neştire, până când trecătorii au îndreptat-o spre poarta Spitalului Sf. Spiridon; acolo, portarul i-a refuzat intrarea, urlând ca un disperat: du-o la primărie! Şi nenorocita, în chinuri, a refăcut iar strada Brătianu pentru a apuca pe strada Muzelor spre poarta prin care avea dreptul să intre conform regulamentului.

Asemenea spectacole nu se văd în ţările civilizate. Acolo, morţii au şi ei drept la respect şi nu sânt purtaţi pe străzi ca hoiturile de animale căzute. Acolo, pentru accidente există servicii imediate şi lumea nu trece nepăsătoare, fără să se gândească la curmarea mai urgentă a suferinţei: de lângă gară unde femeea fusese victima accidentului, până la Spital, nu s'a găsit nimeni să ofere o trăsură măcar.

Civilizaţia nu îngădue insulta morţi şi a durerii; pe lângă ei trec, nepăsătoare, numai hoardele în stare de barbarie.

G. SPÂNA

Din toată lumea

Soarele binefăcător. — Lumina soarelui conţine aşa isele raze ultra-violete care influenţează direct asupra corpului omenesc, sporindu-i puterea de viaţă.

S'a constatat că lumina solară conţine mult mai multe raze ultra-violete atunci când petele din soare sunt mai mari. Or, aceste pete au crescut în ultimii trei ani, şi în special în 1926. Deci, în ultimul timp, soarele ne-a trimis cantităţi sporite de raze ultra-violete şi a înzdrăvenit forţele fizice ale oamenilor de pe pământ.

Acest soare binecuvântat bagă în cofă pe toţi medicii cu pilulele de fier, cu fosfatinele, cu arsenicile şi cu untura lor de peşte...

*

Contra cancerului.— Guvernul Australie a destinat un fond de 100,000 lire sterling (100 milioane lei) pe care îl pune la dispoziţia medicilor preocupaţi a găsi cele mai bune mijloace de combatere a cancerului.

*

Votul femeilor engleze.— In Anglia au drept de vot femeile care au împlinit 30 de ani. Guvernul din Londra pregăteşte un proect prin care să se acorde dreptul de vot femeilor de la 21 de ani în sus. Prin această măsură, corpul electoral britanic va spori cu 5 milioane de femei.

*

Un academician.— Delicatul poet german Ludwig Fulda a fost ales membru al Academiei prusiene, secţia poeziei.

*

Dramă amoroasă.— De New-York se anunţă că doamna Ingersoll (femeie măritată, în etate de 55 ani) s'a sinucis după ce şi-a împuşcat amantul Wallace Probaşcu (om însurat în etate de 60 ani). După nume acest Probaşcu pare a fi român.

*

Interdicţie severă. — In parlamentul din Londra se află un deputat comunist Saklatvala, hindus din Indii. Odată cu vacanţa parlamentară, Saklatvala a vrut să se ducă la casa lui în India, dar guvernul englez nu i-a dat voe, de teamă să nu facă propagandă comunistă printre hinduşi.

COLABORAREA AMICALA CU GERMANIA ASIGURA PACEA EUROPEI

DECLARATIILE D-LUI MASARYK PREŞEDINTELE CEHOSLOVACIEI

Din importantele declaraţii pe care d. Masaryk, preşedintele republicei Cehoslovace, le-a făcut ziarului „Le Matin". reproducem partea privitoare la raporturile amicale cu poporul german. Felul cum d. Masaryk priveşte problema, are o însemnătate deosebită, deoarece denotă că bazele de orientare a politicei europene s'au schimbat profund.

După ce arată necesitatea colaborărei dintre cehi şi germani, d. Masaryk vorbeşte astfel ziarului francez:

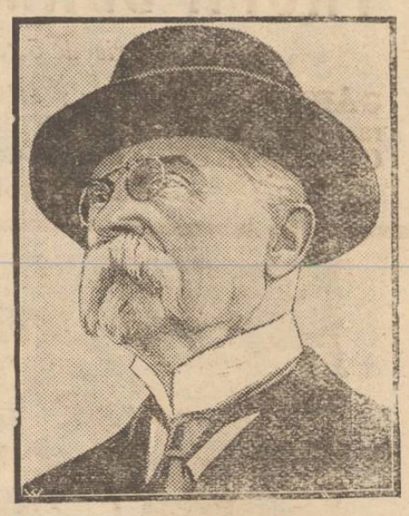

D. MASARYK

— „D. Briand a inaugurat la d-stră o politică nouă. Eu aprob în întregime şi accept aceast politică. *Ţara mea va urma Franţa pe această cale.*

„După părerea mea, una din condiţiile esenţiale pentruca politica din Thoiry să fie fructuoasă şi fecundă, este ca Franţa să urmeze această politică, în deplin acord cu Anglia.

„Şi reţineţi bine un lucru: dacă ajungeţi la o reglementare complectă cu Germania a chestiilor în suspensie; dacă ajungeţi, nu vreau să zic la un *acord*, dar la stabilirea de raporturi lesnicioase şi prietenesti, — veţi obţine, asupra activităţii Germaniei, un control mult mai eficace decât acel pe care-l aveţi acum. Căci e mai lesne a şti ce face şi ce gândeşte prietenul decât duşmanul".

ALTE ASPECTE DIN RUSIA

Continuăm a spicui din interesantele cronici pe care d. Armand Dorville le publică în „Le Temps", privitor la situaţia pe care a constatat-o în Rusia:

Cămin pentru ţărani

Am vizitat, la Moscova, „Casa ţăranului rus". E un cămin destinat să primească pe ţăranii şi ţărancele din împrejurimi, care vin la oraş pentru treburi. „Casa ţăranului" e un centru de propagandă comunistă şi de higienă socială.

Pe lângă ea e ataşat un muzeu unde se arată ororile războiului. Mulaje colorate reprezintă membre rănite, feţe mutilate, şi tablouri mari arată cum s'au transformat vechile avioane de bombardament în instrumente pentru distrugerea paraziţilor şi a lăcustelor.

Dar în acelaşi timp în sala comună din „Casa ţăranului" se află colecţii complecte de măşti contra gazelor asfixiante, eşantioane din raţiile zilnice ale soldatului din armata roşie şi mecanismul demontat al unei puşti de război. Aceste colecţii atrag toată luarea aminte.

*

Distracţii şi sport

Fiecare profesie îşi are clubul ei. In Rusia sovietelor, masa şi distracţiile sunt cam tot aşa: se împart pe meserii. Există o casă a funcţionarilor, alta a lucrătorilor de la industria textilă, alta a celor de la industria metalurgica etc. Fiecare îşi are parcul său, de obiceiu grădina unei vechi mănăstiri. Nu pot să intre în parc şi să se folosească de teren decât membrii uniunii profesionale şi copii lor.

Se adună acolo în grupuri numeroase, mai ales tineri de amdoe sexe, între 15 şi 25 ani. Au piste pentru curse pe jos, trapline pentru sărit, teren de foot-ball, jocuri de crochet, locuri pentru boxat, altele pentru tir cu carabine. Cei zgomotoşi au un jazz band, cei tăcuţi un pavilion pentru şah, iar sentimentali un chioşc pentru mandolină. Se găseşte o sală de reprezentaţii teatrale şi cinematografice, un restaurant în aer liber.

Perseoutarea burghejilor

Ai o impresie puternică de tinereţe. Dar nu-i acolo toată tinerimea. Sunt tineri, băeţi şi fete de-ai foştilor burghezi sau intelectuali, cărora li se refuză intrarea în club, accesul la jocuri. Când găsesc un loc liber la o bancă, li este refuzat pentrucă nu aparţin uniunii profesionale. Iar dacă se prezintă a uniunea profesională, nu sunt primiţi sub motiv că le lipseşte experienţa tehnică.

Femeile devin spălătoreese sau bucătărese. Bărbaţii măresc armata vânzătorilor ambulanţi. Cei care mai au ceva, se fac fotografi a la minut.

(Continuarea în pag. IV-a)

Ravagiile cutremurelor

Violentul cutremur de pământ din Albania (pe care l-am anunţat ieri), a fost precedat de un groaznic cutremur în Columbia (America de Sud). Oraşele columbiene Carlosama şi Tulcan s'au prăbuşit aproape în întregime. Muntele Cumbal a intrat în erupţie. S'au luat în grabă măsuri pentru ajutorarea sinistraţilor.

In acelaş timp pământul s'a cutremurat în regiunea Taskent din Turkestan (Rusia). Apele au fost tulburate şi au înghiţit o localitate întreagă. Sunt multe victime omeneşti.

Statuia poetului suedez Esaia Tagner (supranumit „cântareţul soarelui") a fost dezvelită de curând la Stockholm.

Statuia este opera sculptorului suedez Milles.

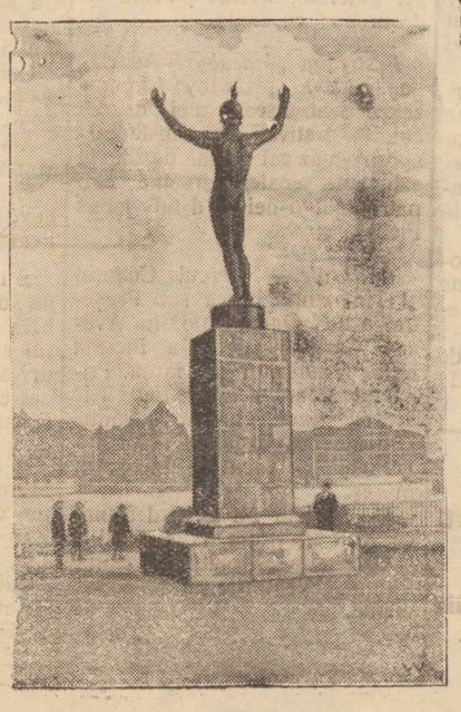

In Iaşul de altă dată [1]

CARPO

de R. SUŢU

In manualele de geografie franceză, vorbindu-se despre Iaşul de altă dată, se zicea printre altele că este renumit acest oraş pentru eleganţa trăsurilor sale—şi era adevărat, căci, nicăeri, nici la Bucureşti, nu erau trăsuri de stradă atât de elegante, ca la Iaşi. Pe lângă numărul cel mare de birjari sau droşcari cum li se zicea pe atunci, cari toţi erau scapeţi şi umblau cu lumea bogată, cu luna, fiind plătiţi cu câte 600 lei lunar pentru cupeurile elegante şi cele mai frumoase Victorii sau Lorenz (după numele fabricantului din Viena), apoi mai erau şi nenumăratele trăsuri elegante, cari pentru 5-6 lei te plimbau la Copou, până pe topşanul din capătul aleei şi îndărăt în oraş. O cursă era 1 leu, o trăsură pe o zi întreagă costa 20 de lei. E vorba aici de trăsurile cu doi cai, căci cu cele cu un cal, nu mergeau decât oamenii cu totul nevoieşi. Numai mai târziu, când şi scapeţii au început a scoate la stradă trăsuri mai îngrijite cu un cal, a făcut începutul princesa Aglaia Moruzzi, care şi avea trăsură ca cu un cal, elegantă şi frumoasă, plătind'o 300 lei lunar.

Printre birjarii mai renumiţi din Iaşi, era *Vasca* care umbla cu luna cu d-rele Chesău, nepoatele Coanei Smărăndiţa Roznovanu şi surorile foastei Regine Natalia a Serbiei; Vasca conducea şi landoul cu care era primit Regele Carol, de câte ori venea la Iaşi. Avea Vasca şi o decoraţie, pe care o purta în tot-deauna, fiindu'i dată proprio moto de Regele Carol. Mai era *Feodor* care umbla cu luna, cu Misica Paladi; apoi *Martin* birjarul lui Costică Suţu; *Alexa* fratele lui Martin, birjarul Coanei Maria Catargi; *Egor Ivanof* care umbla cu defuncta Princesă Olga Sturdza, fiica lui Bezadea Grigorie; *Piciu*, birjarul lui Alex. Ghica Brigadir şi mulţi alţii cari de cari întrecându-se a avea cai şi trăsuri mai elegante.

Cel mai cunoscut însă dintre toţi era vestitul *Carpó*. Inalt, gras, bine făcut şi care spre deosebire de ceilalţi coreligio-

[1]. Din partea doua care va apare.

(Continuarea în pag. IV a)

Cu ocazia Sfintelor Sărbători - Doriți Patiserii și Bomboneriî Delicioase, preparate neîntrecut de maiștri specialiști de la renumitele case Rigler, Bonboneria Palatului din București și totuși în prețuri obișnuite ca la celelalte cofetării? Faceți atunoi toate cumpărăturile și comenzile necesare

la Cofetăria și Cafe „PRINCIAR“ Cea mai bine asortată

Iași, str. Lăpușneanu

Unde veți găsi și un variat asortiment pentru Cadouri. Se primesc comenzi pentru sărbători și splendide surprize pentru revelion.
Mâncări delicioase, Băuturi străine și indigene, — „Bere Azuga“
Orchestra fraților Lupu în fiecare seară, iar Duminica și sărbătorile Concert și după amează.

NUMAI 5 REPREZENTAȚII

TRUPA DRAMATICA DIN VILNA

Va da o serie de 5 reprezentații cu următoarele piese:

GÂNDUL de Andryev; **OMUL, BESTIA și VIRTUTEA** de Pirandelli; **MANECHINUL SENTIMENTAL** de Ion Minulescu; **COLȚIȘORUL UITAT** de Peretz Hirschbein; **HOȚII** de Binkow.

Biletele se pot obține de pe acum la Cassa Teatrului Sidoli

WIMPASSING

Cereți numai: GALOȘI - ȘOȘONI

WIMPASSING

MARCA MONDIALĂ

O veste bună

S'a redeschis frumosul local de Berărie și Restaurant

ELYSÉE

unde onorații vizitatori pot fi serviți cu delicioasa **BERE** albă „Jupiter“ și neagră „Porter Englez“; cu **VINURI** vechi din cele mai renumite vii din Cotnari, Roznovanu, Iacovaki, din viile din Imprejurimile Iașului.

RESTAURANT de primul rang, (Se vor servi banchete și soireuri), mâncări calde până la ora 1 noaptea **Aperetive** și **Bufet rece** cu cele mai fine delicatese. **Serviciu special de Cafenea și Cofetărie.**

Orchestră moernă sub conducerea simpaticului violonist Bănică

Unicul local din Iași încălzit cu Calorifer. — — **Serviciul Ireproșabil**

Mare Desfacere

de MANTILE de DAME de PLUȘ, BRAITSVANS, KARA-KIL, POSTAV. PEAU de MARMUT etc. cu prețuri de reclamă, găsiți la

MAGAZINUL DE MANUFACTURĂ ȘI POSTĂVĂRIE

La „NAPOLEON BONAPARTE“ IAȘI, STR. CUZA-VODA No. 5 *vis-a-vis de Prefactura Poliției*

„INLESNIREA“

VINDE TOATE IN RATE LUNARE

Iași, Ștefan cel Mare 11, Tel. 362

DE VÂNZARE două apartamente, construcție nouă, compuse din câte două camere, paravan cu geamuri și 10 m. loc, servind ca curte, libere pentru mutare; apă în curtea caselor, tramvai în față și canal. — Se vinde cu 100 000 lei apartamentul, cu mari înlesniri de plată, în str. Tatarași 41 (în curte). A se adresa la Mag. „Mascota“ str. Cuza Vodă 36, vis-a-vis de Banca Dacia.

Unul care evadează mereu...

Acum câtva timp a fost arestat la Iași tânărul Bercu Haimovici care a comis mai multe furturi.

Fiind minor, el a fost trimis la școala de corecție din Răducăneni.

Insă aici n'a stat mult timp și evadând, s'a reîntors la Iași, unde a fost din nou prins.

Bineînțel s că a fost retrimis școalei de corecție din Răducăneni.

A făcut ce a făcut tânărul și a evadat încă odată.

Zilele acestea a fost prins la Iași de agenții Brigăzei de Urmărire care l-au trimiă la Triaj.

Evadând de la Triaj, Haimovici cu încă un tovarăș s'a dus la Grupul de Aviație unde a încercat să dea o lovitură la depozitul de materiale.

Dar fiind zăriți, au luat'o la fugă.

Haimovici a fost prins iar celălalt a reușit să scape.

Inaintat poliției d. comisar Vasiliu, șeful Brigăzii de Urmărire, a început cercetările.

Intrebat de ce a evadat mereu dela Răducăneni, Haimovici a făcut o mărturisire impresionantă, anume că la școala de corecție din Răducăneni, mâncarea deținuților ar consta din buruiene fierte La aceasta se mai adaugă și rău tratament.

Așa că Haimovici a cerut să fie trimis la altă școală de corecție la Mărcuța.

Astăzi el va fi înaintat Parchetului.

Incă un chef de Crăciun

Un chefliu moare pe ghiață

Un sătean din com. Unghenilași întâlnindu se cu mai mulți prieteni, au făcut un chef ca de Crăciun.

Au băut o bucată bună de vreme, după care unul dintre cheflii, Grigore Ion Anton, a ieșit din cârciumă, luând-o razna prin sat.

Ajungând la malul Prutului care era înghețat, a vrut să se dee pe gheață...

Căzând jos, s'a lovit foarte grav la cap.

După puțin timp a fost găsit de fratele său stând pe gheață într'un lac de sânge.

Pe drum spre spital Gr. Anton o sucombat.

Publicație de vânzare

Se aduce la cunoștință generală că în ziua de 3 (trei) Ianuarie 1927 ora 12. va avea loc la Tribunalul Botoșani *Supra licitația* vânzărei:

1). Via *„Gherghel“* de 5 Hc. 63 arii pe rod, una din cele mai vestite vii, din regiunea Cotnarului, având case pentru locuință, cramă de piatră, pivniță, teascuri, vase etc. cu un cuvânt toată gospodăria necesară unei vii.

2). Locul de vie numit *„Sturza“*, 10 minute departe de gara Cotnari de 11 Hc. 94 arii, având case pentru locuință, pivniță. șuri etc. foarte potrivit pentru plantarea unei vii sau școală pentru viță.

3). *Locul viran* din centrul orașului Hârlău, împrejmuit, peste drum de primărie de 5312 metri pătrați.

Orice informație se pot lua de la D-l Avocat C. Faur, strada Sfântul Andrei No. 9, Iași.

Cabinet medical

Dr. N. ALEXANDRESCU și Dr. A. STOCKER

Boli interne, de piele, venerice și sifilis

Consultații 11-1 și 4-8 p. m.

Strada Dancu 7

Din Fălticeni

Fălticeni.—*Bal.*— Sâmbătă 25 crt. a avut loc Balul anual dat de către comitetul șc. izr. Române în aula sus zise scoli.

Un bufet frumos aranjat condus de d-nele R. Cuchner, R. Moscovici și Seldef a stat până în zorii zilei la dispoziția publicului. In treacăt remarc: d-nele și d-nii A. Tuchner, A. Reicher, Sig. Hoffman, F. și O. Bercovici, Moscovici, Schaif, Brottman, Haras, Lazarovici, I. Bendit, ziarist Gh. Popovici, Ș. Michelzohn, L. Roșu, M. Segall, M. Roșu, B. Schwartz, Reichman, Haies, Feller, Meirovici. Kaudel, dr. Bercovici, M. Schip, L. Schwartz, A. Weintraub, M. Michel, Lazăr Peltz etc.

D-rele Halperin, M. Weintraub Goldenberg, Șmilovici, P. Leibovici, Aranovici, Merlaub, Katz, Natchanzohn, Schip, Stud. Kandel și Bendot, Lustgarten, F. Hart, L. Beer, Opricariu, Zalmanovici, Burchis, Copolovici, Feibiș, Blumenștein, Abramovici, Sternbaum, Milerand, Reichman etc.

D-nii Sol. Faier, Căp. Dr. R. Hart, Ing. Ghețu, Dr-d. M. Leibovici, Pinchas Haimovici Dir. „Asigurarea Românească“, Dr-d. M. Leibov. Stud. Lessen, Bacalu, Herșcovici, Goldenberg, Wanilover și Zaldman, N. Lustgarten, M. Reicher, Bolner, Rapp, Beer, H. H. Grünberg, I. Speranță, Bercovici Heinic, Iurman, Weisman, Adelsberg, Frații Fișer, Burchis, Merlaub Polydor, etc.

Succesul se datorește în mare parte d-nei Schärf și d-nei Brotman care au plasat biletele. S'a petrecut de minune până în zorii zilei. L. NOIR

Din Dorohoi

Dorohoi.— *Falimente* Tribunalul local a declarat în stare de faliment pe comerciantul de coloniale Sigmund Hoișiovici din Str. Costică, numind pe D. Judecător Botezatu, Judecător Sindic.

Nenorocire.— In satul Stubieni pendinte din județul nostru, s'a întâmplat o nenorocire impresionantă și care a costat viața unui nevinovat copil, datorită numai negligenței părinților.

Locuitorul Gr. C. Sandu împreună cu soția având unele treburi pe câmp și-au lăsat dormind pe cuptor copila lor Maria în etate de 7 luni. Copila dintr'o mișcare greșită a căzut într'un ciubăr cu apă ce clocotea, iar la reîntoarcere, părinții cu groază și durere, și-au găsit copila moartă în ciubăr.

Balul Funcționarilor Comerciali. — In saloanele Comunității Israelite a avut loc un reușit bal organizat de secția Funcționarilor Comerciali de aci. Muzica Militară a Reg. 29 Inft. și orchestra în frunte cu maestrul Țurică a cântat tot timpul.

In asistență am putut remarca pe d-nele și d-nii: Avocat Carol Segall, Doctor Zilberman, Jean Chises, Iosub Birman, Sandu Șufer, Avram Iucovici, d-rele Sura Cohn, Davidsohn și B. Cohn.

Din bunele dansatoare. — D-șoarele Cecile Cohn, Lina Edelman (Botoșani) Lazarovici, Segall, Rachella Birman, Alterovici, Luisa Cohn, Davidsohn, Idelovici, Paula Schwartz, Cohn etc.

Domnii: Advocat Zoller, Buby Polak, Iosub Lazarovici, Moritz Segall, Feldman (Samoil Segall-Justus și Covor spectatori) Idelovici, Alterovici, Spiegler, Târnăuceanu, Zvor șteanu, Schăcter, Abramovici, Simionovici, Sleifer, Haller etc.

Dimineața la ora 6 balul a luat sfârșit.

Timpul— Incepând de ieri a început să ningă, iar azi e un ger puternic, vreme plăcută și drum bun cu sania.

Festivalul „Macaby“—Asociația sportivă „Macaby“ organizează pentru seara zilei de 25 cor. un festival artistico-literar-sportiv-muzical urmat de bal în saloanele școalei israelite sub patronajul d-nei și d-lui Iulius Ficher.

Culturale.— Cercul Cultural al Tineretului Evreu sub Președinția de Onoare a D-lui Avocat Carol Segall și-a început ciclul ședătorilor de iarnă. Prima ședătoare a avut loc zilele acestea unde au luat cuvântul D-nii Avocat Segall, Doctor Zilberman și Avocat I. Marcovici-Mureș.

D. Student M. C. a declamat cu mult simț din T. Arghezi.

Orchestra „Macabii“ a cântat frumos. Sezătorile au loc săptămânal.

(*Tacit*

O bandă capturată

în județul Bacău

Bacău.— Din Tg. Trotuș se comunică, arestarea unei periculoase bande de tâlhari, autoarea mai multor jafuri.

Banda a fost capturată cu ocazia unor cercetări pentru o altă tâlhărie comisă în jurul Tg. Trotuș.

Au fost atacați și jefuiți o echipă de lucrători C. F. R. sub conducerea lui I. Budeică.

S'a luat ceferiștilor o mare sumă de bani, căci tocmai în acea zi își prim seră leafa pentru Crăciun.

Banda era condusă de frații Gh. și Const. Cernea, Gh. Avram și C. Lungu.

INFORMAȚII

x Serbarea Anului Nou la Soc. de Gimnastică.—Comitetul organizator al serbării din ajunul anului nou (31 Dec. 1926) se întrunește zilnic în localul societății de gimnastică, între orele 11—12 a. m. ș 5—6 p. m. pentru buna reușită a acestei serbări.

Persoanele, care din eroare, n'au primit încă invitații, sunt rugate a trece pe la cancelaria societății în orele sus arătate, pentru a primi invitații.

x Astăzi are loc la Sculeni o întrunire a partidului liberal la care iau parte d-nii: G. Brăteanu și Crupenschi.

x Administrația municipală a suprimat complect pe ziua de 1 Ianuarie, gratuitatea la băile comunale.

Se vor da numai câte 1000 băi gratuite pe lună pentru săraci, împărțite prin circomscripțiile medicale.

x *Agresiunile din trenuri* — Poliția locală a fost înștiințată de maltratările din trenuri — în special pe distanța Chișinău—Iași.

Inștiințându-se de către Parchet o serioasă anchetă, s'a stabilit că unul din autorii maltratărilor era agentul sanitar Gr. Țurcanu autorul cunoscutelor agresiuni din Sculeni—Pârliți etc.

Poliția din Ungheni a primit ordinul a face cercetările de rigoare.

Actele au fost încheiate și înaintate Parchetului.

Grig Țurcanu fiind însă bolnav, a fost lasat de sărbători, acasă.

x La Paris a avut loc logodna d-rei Suzana Wachtel, — fiica d-lui B. Wachtel, directorul societății „Ferum“ — cu d. dr. Marco Axel, coasociatul unei clinici medicale din capitala Franței.

x In ziua de 6 Ianuar, ora 9 seara, va avea loc la Mitropolie căsătoria d-rei Margareta Zadic, fiica d-lui general I. Zadic, cu d. dr. G. Kessim, fiul d-lui Gr. Kessim procuror general la Inalta Curte de Casație.

ULTIMA ORA

Socialiştii germani
cer convocarea Reichstagului

Berlin 28. — Partidul social-democrat a decis să ceară preşedintelui Loebe convocarea Reichstagului înainte de 19 Ianuarie, voind să grăbească astfel rezolvarea crizei de guvern.

Din cauza situaţiei politice, d. Streseman va rămâne tot timpul în apropriere de Berlin, urmând între timp o cură la un sanatoriu.

Programul
noului guvern Jugoslav

Belgrad 28.— Primul ministru d. Uzunovici a făcut un expozeu presei.

D-sa a arătat că a constituit un guvern parlamentar care posedă majoritatea suficientă în Skupcină. In guvern va intra şi partidul popular sloven.

Prima grijă a guvernului va fi unificarea legilor de impozite şi legilor administrative, precum şi elaborarea bugetului. Skupcina va fi convocată în curând.

D. Uzunovici a făcut apel la concursul presei.

Tribunalul extraordinar fascist

Roma 28. — D. Mussolini a constituit Tribunalul extraordinar din trei membri ai miliţiei fasciste şi sub preşidenţia Generalului Cana.

Tulburările în Lituania continuă
Arestări şi execuţii

Varşovia 28— Din Kovno se anunţă că guvernul lituan a ordonat să se facă percheziţii domiciliare.

S'au operat apoi 300 de arestari. Intre arestaţi se află şi mai mulţi ziarişti comunişti, care puseseră la cale o lovitură de stat.

*

Consiliul de războiu din Lituania a condamnat la moarte patru şefi comunişti care pregătiseră un atac înaintat contra regimului. Sentinţa a fost executată eri dimineaţă.

Ger în Ungaria

Budapesta 28.—De două zile, în toată Ungaria domneşte un ger cumplit. Dunărea a îngheţat în două locuri. A îngheţat şi marele lac Balaton.

O familie exterminată

Londra 28.— La o fermă din Texas au fost găsiţi asasinaţi tatăl, mama şi opt copii. ciopîrţiţi cu cuţitele. Se crede că asasinul ar fi chiar tatăl, care era dement.

Pangalos divorţează

Atena 28.— Generalul Pangalos a anunţat că vrea să divorseze, pe motiv că în timpul guvernărei sale nevasta sa a făcut afaceri de contrabandă de care el nu ştia nimic.

Populaţia Franţei

Paris 28.— După cea mai nouă statistică Franţa are o populaţie de 40.200.000 locuitori, din care 2 milioane jumătate sunt străini.

OFIŢERII GRECI SE AGITA DIN NOU
pentru reintroducerea dictaturii militare

Berlin 28.— Ziarele greceşti vorbesc de o nouă mişcare a ofiţerilor în contra noului regim.

Un ofiţer instigator a fost arestat la Salonic.

*

Atena 28.— Presa vorbeşte despre o nouă revoluţie militară care se pregăteşte.

Un ofiţer superior publică un apel către camarazii săi, rugându-i să nu facă dificultăţi noului regim.

Şefii mişcării pretind că motivul acţiunii lor ar fi apărarea republicei periclitate. In realitate însă urmăresc reintroducerea dictaturii militare.

Vizita învăţătorilor bucovinieni în Iaşi

Primirea în gară— Găzduirea— Parastasul de la biserica Talpalari Vizitele în oraş —

Iaşul este astăzi vizitat de o numeroasă delegaţie a învăţătorilor din nordul Bucovinei, făcând parte din *„Asociaţia Invăţătorilor Bucovinieni"*.

*

Primirea în gară

Trenul de Cernăuţi anunţat pentru orele 5 dimineaţa, a sosit cu o mică întârziere.

In gară se aflau reprezentanţii autorităţilor precum şi o delegaţie a învăţătorilor ieşeni în frunte cu d. Gh. Ţintilă, preşedintele asociaţiei Corpului Didactic primar din Iaşi.

Ministerul Instrucţiunei era reprezentat prin d. Pericle Popescu, Inspectorul Invăţământului secundar.

*

Invăţătorii au fost primiţi în uralele şi în sunetul muzicei.

D. Gh. Ţintilă a urat bun sosit oaspeţilor făcând şi prezentările.

A răspuns d. Al. Sahlean care şi-a exprimat mulţumirea că delegaţii învăţătorimei din Bucovina vizitează Iaşul.

Apoi oaspeţii şi învăţătorii ieşeni au plecat spre căminurile studenţeşti.

*

Parastasul pentru Iancu Botez

La orele 9 jumătate corul bucovinean a dat răspunsurile la parastasul oficiat în biserica Talpalari în memoria regretatului Iancu Botez, fost diriginte al poştei din Iaşi.

*

La orele 11 s'a făcut o repetiţie generală la Teatrul Naţional.

*

Oaspeţii sunt in număr de 150, delegaţi ai învăţătorilor din jud. Cernăuţi, Suceava, Rădăuţi şi Storojineţ, fiind conduşi de d. Ştefan Perici, vice preşedintele asociaţiei bucovinene.

Invăţătoarele, care fac parte din Cor, sunt în port naţional.

*

La orele 1 oaspeţii s'au fotografiat în Piaţa Unirei împreună cu d-na Paula Petrea, şi d-nii N. Petrea, Chirica, Corjescu, Roiu, Sachelarescu, Periele Popescu etc.

*

Concertul de la Teatrul Naţional

La orele 2 jumătate va avea loc în sala teatrului Naţional un concert vocal dat de „Asociaţia Invăţătorilor din Bucovina" cu sprijinul Ateneului Popular din Tataraşi.

La orele 8 jumătate va avea loc un banchet la Liceul Internat.

Noaptea la orele 2 oaspeţii vor pleca la Chişinău.

*

In vacanţa de Paşte, învăţătorii Bucovineni vor vizita Galaţul, Brăila şi se vor duce până la Constantinopol.

Iar în marea vacanţă de vară corul bucovinean va da câteva concerte în Italia.

*

Din vizitele făcute în oraş oaspeţii au rămas mulţumiţi de cele văzute în Iaşi.

Oraşul este pavoazat cu drapele naţionale.

L. PAUL

Ger în Franţa

Paris 28. — Eri noapte a îngheţat marele lac din Bois-de-Boulogne. In toată Franţa domneşte mare ger, cum n'a mai fost de multă vreme.

Ciocnire de vapoare

Londra 28.—La Portland s'a ciocnit vaporul englez „Uruţu" cu vasul francez „Eugen Staiger". Douăzeci de persoane s'au înecat şi numai patru au putut fi salvate.

INCENDIU

Bucureşti 28.— Un incendiu s'a declarat ieri în str. Popovici 36 (parcul Delavrancea) la locuinţa prinţului Bibescu.

Pompierii au înăbuşit focul.

Otrava sau spânzurătoare?

Ziarele estone anunţă că o comisiune a parlamentului eston se ocupă cu studierea părţii technice a execuţiei capitale.

Două posibilităţi sunt analizate: moartea prin otrăvire, sau spânzurare.

Predomină părerea însă ca să se acorde osânditului libertatea alegerii.

Femeile condamnate vor fi exclusiv otrăvite. Proectul va fi în curând prezentat şedinţei plenare a parlamentare.

Consfătuirea de astăzi dimineaţă
DELA INSPECTORATUL ŞCOLAR
Un monument al poetului Şerbănescu şi editarea operelor sale

Astăzi dimineaţă a avut loc la inspectoratul general al Regionalei şcolare Iaşi, o consfătuire a tuturor directorilor şi directoarelor şcoalelor secundare, normale, comerciale şi primare din localitate.

Consfătuirea a fost prezidată de d. Lucian Roiu, inspectorul şef al inspectoratului.

D-sa a deschis şedinţa arătând că Ministerul Instrucţiunei a luat iniţiativa colecţionărei tuturor operelor postume ale poetului Şerbănescu.

Pentru colecţionarea şi editarea acestor opere trebuiesc fonduri; de aceia s'a găsit soluţionarea: un festival muzical. Acest festival va avea loc la Teatrul Naţional în ziua de 17 Ianuarie 1927.

Planul este de a se ridica şi un monument în memoria lui Şerbănescu.

Biletele s'au şi pus în vânzare la Inspectoratul şcolar, iar în ziua reprezentanţiei se vor găsi la cassa Teatrului.

Artiştii care vor da această reprezentaţie vor fi în mare parte de la Opera din Bucureşti.

*

D. Roiu a mai făcut o comunicare, anume că cursurile tuturor şcoalelor se vor redeschide în ziua de 10 Ianuarie (Luni).

S'a mai comunicat apoi că taxele pentru examenele particulare s'au modificat: Pentru fiecare obiect va fi o taxă de 135 lei.

Consfătuirea viitoare va avea loc în ziua de 2 Ianuarie 1927, când se va fixa orarul examenelor particulare, pentru liceele din Bălţi şi Vaslui.

Şedinţa a luat sfârşit la orele 11 jum. *Sl.*

Consiliul Eparhial

Mâine dimineaţă la orele 10 va avea loc la Mitropolie şedinţa plenară a Consiliului Eparhial al Moldovei.

Va prezida I. P. S. S. Mitropolitul Pimen, referenţi fiind: la secţia ad-tivă pr. Vasilovschi, la secţia culturală pr. C. Iordăchescu şi la secţia economică pr. C. Dron.

Raporturile dintre guvernul Polonez
şi Biserica Catolică

Varşovia (Ceps).— Arhiepiscopul Hlond, primatul Poloniei, a trimis prim-ministrului Pilsudski o scrisoare prin care îi anunţă că episcopatul polonez păstrează complectă loialitate faţă de stat şi guvern şi tind să colaboreze cu guvernul actual în armonie şi să contribue astfel la buna stare a ţării în senzul misiunii sale, neluând parte la politica de partid.

Episcopatul doreşte ca guvernul să acorde bisericii catolice un spriiin sincer.

Primatul expune punctul său de vedere în reformarea legii căsătoriilor şi închee prin a declara că clerul polonez ar dori ca guvernul să înceapă tratativele cu Vaticanul în chestiunea concordatului.

INFORMAŢII

x Direcţia Generală a Poştelor a cerut diriginteiui oficiului Iaşi să întocmească un tablou detailat de încăperile necesare pentru fiecare serviciu în parte.

Aceasta în vederea amenajării unui nou palat în care urmează să se mute poşta centrală.

D. Bogdan Gasparovici, subdirigintele oficiului telegrafo-telefonic, a fost delegat de a cerceta nevoile poştei şi a înainta Direcţiei Generale, raportul cerut.

Domnii comercianţi şi industriaşi care vor să adreseze clientelei **felicitări de Anul Nou, prin ziarul „Opinia"** *sunt rugaţi a le preda la administraţia ziarului până* **Joi 30 Decembrie, ora 11 a. m.**

x Imbolnăvindu-se unul din interpreţii principali, spectacolul „Cuiburi Sfărâmate" anunţat pentru astă seară la Teatrul Naţional, se înlocueşte cu piesa „Ce vrea Femeia".

x *Agresiuni la Ungheni.*—Din Ungheni ni se scrie că unii tineri nevrăstnici umblă noaptea cu ciomegele pe străzile târgului şi se dedau la acte de agresiune contra trecătorilor evrei.

De curând doi tineri evrei au fost loviţi şi huiduiţi până la o cofetărie unde au căutat adăpost şi au stat până a doua zi după masă.

Credem că poliţia din Ungheni îşi va da silinţa să asigure circulaţia pe străzi.

x *Pentru copiii saraci*— Comitetul şcoalei de fete No. 5 „Hatmanul Nicoară" din Iaşi aduce călduroase mulţumiri donatorilor, care au răspuns la apelul făcut de şcoală, pentru ajutorarea elevelor sarace.

Prin stăruinţa d-lui C. Stamboliu, primăria a donat 3000 lei şi ajutoare de lemne pentru 10 eleve din cele mai nevoiaşe. Banca Iaşilor prin d. director S. Georgescu a donat 500 lei, banca „Hatmanul Nicoară" prin d. preş. V. Drăghici a donat 500 lei, banca „Simion Bărnuţ" prin d. preş. Th. Ghiga a donat 100 lei, d-na Par. Georgescu 200 lei, d-na Stoian 300 lei, d-na M. Drăghici a donat 10 per. ciorapi şi 10 p. mânicuţe de lână. Elevele şcoalei au făcut şi ele donaţii: Veronica C. Stamboliu 100 lei, Veluţa Ionescu 100 lei, fetiţele Jud. Cămărzan 150 lei, Clemansa Mandrea 100 lei, Aurelia Trifan 100 lei. Din donaţii mai mici tot din partea elevelor 621 lei. Institutoarele şcoalei au dat 8 kgr. bomboane care s'au împărţit la 300 eleve ale şcoalei.

De asemenea se aduc multe mulţumiri fabricei de încălţăminte „Viitorul" care a donat o pereche de ghete pentru o elevă săracă.

SPECTACOLE

— Trupa dramatică din Vilna care ne-a vizitat acum şase luni revine în oraşul nostru peste câteva zile şi va da un ciclu numai de cinci reprezentaţii în sala Sidoli.

Intreg repertoriul cuprinde absolut piese noi, unele chiar vor vedea pentru întâia oară în oraşul nostru lumina rampei.

Vor fi reprezentate următoarele premiere: Gândul de Andreyew; Omul, beţia şi virtutea de Pirandello, pusă în scenă de Tarlo; Manechinul sentimental de reputatul nostru autor Ion Minulescu; Coţişorul uitat de Peretz Hirschbein pusă în scenă de Alex. Ştein şi Hoţul de Binkow.

Cinci premiere, cinci drame noi, vor forma ciclul celor 5 reprezentaţii cari se vor juca în oraşul nostru.

E de prisos să mai insistăm asupra valoarei superior artistice a trupei dramatice din Vilna. Dăinuirea ei neîntreruptă de 8 agiuni întregi, vizitarea tuturor spectacolelor de către toate treptele sociale, succesele mereu crescânde — succese fără precedent — sunt puternice garanţii ca şi ieşenii noştrii vor şti să răsplătească meritele acestei distinse şi alese trupe.

Biletele se pot obţine de pe acuma la cassa teatrului Sidoli.

Dacă faceţi reparaţii la imobilele Dv. sau construiţi din nou, adresaţi-vă cu încredere la marele depozit de cherestea

„Comerţul Forestier"

din str. Uzinei No. 23 Iaşi care furnizează materialele lemnoase necesare, de cea mai bună calitate şi cu preţurile cele mai reduse.

Farmacia şi Laboratorul Dr. L. CONIVER

JEANA BERCOVICI
NATHAN SCHWARTZ
logodiţi
Iaşi, Decembrie 1926

CONTABIL BILANŢIER având şi autorizaţie se oferă D-lor Comercianţi sau industriaşi pentru încheierea registrelor. Discreţiune absolută. Referinţe de primu ordin. Doritorii se vor adresa la Administraţia ziarului sub „Autorizat".

VÂND BAE modernă, complectă, adresa la ziar.

UN INSTRUMENT muzical este cel mai potrivit dar de sărbători. — Colecţie bogată cu preţuri rezonabile la magazinul de muzică I. RAŞCU str. Lăpuşneanu No. 32.

DE VANZARE un aparat de întins aur (Walzmaschine) în stare bună, bun pentru dentişti sau giuvaergii. Se vinde foarte eftin.

A se adresa la ziar sub Dt.

PIANE, GRAMOFOANE şi PLACI din cele mai renumite fabrici cu preţurile originale la Magazinul de muzică BRAŞCU str. Lăpuşneanu No. 32.

ABAJOARE ŞI BRODERII ALBE se execută fin şi avantajos la *Domnişoarele Gropper* Str. Desfălecatoarei 23.

Printr'o c. postală vin la domiciliu.

SE CAUTA practicanţi de birou, a se prezenta la L. G. strada I. C. Brătianu 132.

DOCTOR IN MEDICINĂ
M. WECHSLER
Specializat în Franţa în
ARTA DENTARĂ
Boli de gură şi de dinţi
Consult. 9-12 şi 2-7 p. m.
IAŞI, Str. Ştefan cel Mare 13
Casele Leon Mayer

DOCTOR
L. HEITEL
MAMOŞ
De la clinicile din Berlin, Viena Frankfurt
Boli de femei şi naşteri
Str. Săulescu 2 (alături de Biserica Talpalari)
Consultaţiuni 3—6 p. m.
Pentru săraci gratis zilnic.

Circul Zoologic & Krateyl
Instalat în locul **Grădinei Cinema Select**
— — — STRADA ARCU — — —
In fiecare seară REPREZENTAŢII la ora 9
Artişti de primul rang. — Numere foarte atractive.
Diferite animale ca: LEI, MAIMUŢE, CAMILE.
Duminica şi sărbătorile Matineu la ora 4.
Circul construit din lemn, acoperit şi bine încălzit

Alarma
Pentru Sfintele Sărbători
Mare reducere de preţuri
la vinurile pentru domiciliu
NUMAI 20 şi 24 LEI LITRUL
vin alb şi roş, vechi şi nou
la IANCU SOLOMON
Strada Gh. Mârzescu 15
Puteţi gusta, spre a vă convinge de excelenta calitate a vinurilor puse în consumaţie.

100.000 lei moştenire
poate lua oricine, asigurându-şi bătrânii la Asigurarea „Regina Maria" str. Gh. Mârzescu 23-25, numai în schimbul unei singure plăţi de 300 lei, odată pentru tot deauna.

ŞTIRI DIN TARA ŞI STRĂINĂTATE

Alte aspecte din Rusia

(Continuarea din pag. I-a)

Dezagregarea familiei

In această viaţă, care urmează numai în planul corporativ, ce devine familia ?

Mai multe familii într'un apartament, adesea o familie în fiecare odae, fo os rea în comun a bucătăriei şi lavaboului, toată această viaţă d falanster suprimă viaţa privată. Copilul caută un refugiu la şcoală, tinerii la club iarna, la terenul de jocuri în timpul lunilor frumoase.

Şi astfel, prin şcoală şi club, influenţa comunistă înlocueşte influenţa familiară.

Părinţii pierd autoritatea

Aceasta de altfel, şi-a pierdut adâncimea.

Părinţii n'au autoritate. N'au asupra copiilor lor nici dreptul de corecţiune, nici dreptul de pedeapsă, şi dacă Statul consimte să le lase copiii în afar de orele de clasă, a easta e un act precar de încredere şi totdeauna revocabil.

Copilul e dator se însemne în jurnalul şcoalei toate abuzurile la care e martor în familia lui. Educaţia, instrucţia, formarea cer brala a copilului aparţin profesorilor săi.

Invăţătorii

Profesorii sunt şi ei lipsiţi de independenţă. Invaţătorii sunt pionerii, copiii de trupa ai comunismului. Aceşti tineri apostoli au între 15 şi 18 ani. E sunt împărţiţi în toate cl se le. In caz de conflict, un tribunal compus din profesori şi parenţi se pronunţă, judecând daca principiile comuniste au fost sau nu atinse.

Antisemitism

Autorul constată afirmarea sentimentelor antisemite şi murmurul contra evreilor care se introduc în viaţa financiară, economică, politică şi culturală. Sunt, într'adevăr, cîteva mii de evrei profitori ai revoluţiei. Dar —spune autorul—antisemiţii nu văd întreaga realitate. Ei nu văd:

„sinagogile şi casele de rugă„ciune, închise şi şase milioane „de evrei în Rusia Albă şi U„kraina lipsiţi de mijloacele lor „de existenţă tradiţionale: co„merţ, comision, schimb, şi tră„ind mizerabil din mila şi aju„torul comunităţilor. Şi cînd aud „în jurul meu suflând vântul „ant semitismului, mă gândesc „cu necaz că cei abili vor trece „graniţele şi că mulţimea nevi„novată şi pasivă va fi victimă"!

x Mâine, 29 Decembrie urmează să se întrunească în şedinţa extraordinară secţiunele unite al consiliului eparhial al Moldovei.

EL !

Înţelegeţi, desigur, că e vorba de d. Costică Cerchez, jovialul preşedinte al Camerei de Comerţ.

In scurta dar comica sa activitate, a căpătat atâta faimă, încât un pronume e arhisuficient ca să-l indice,—întocmai ca faimosul „El", cunoscutul clown din filmele americane.

In legătuea cu ultimele sale isprăvi, pronumele de la Camera de Comerţ a articulat fraze inconştiente care vroiau să categorisească ziarul nostru în solda unei instituţii locale. Am somat şi s măm pe calomniator să precizeze şi să dovedească.

N'a putut şi n'o va putea face, întrucât calomnia are tocmai cusurul de a nu se putea întemeia pe dovezi.

In schimb, actele nechibzuite se d mască orcând prin ele înşile,—tocmai ce a ce se întâmpla cu isprăvile a-lui Cerchez, aşa cum le-am relevat şi noi în ch p precis şi riguros exact.

Socotim că zăpăceala şi comicul natural nu pot fi un privilegiu care să permită cuiva a calomnia fără răsoundere. De aceia nu vom tolera la infinit calomniile, chiar dacă vin din partea d-lui Cerchez.

GENERALUL AVERESCU

DESPRE STAREA M. S. REGELUI

„Financial Times" publică un articol aşupra zvonurilor care circulă în Anglia cu privire la situaţia din ţară. In cuprinsul acestui articol se reproduce următoarea scrisoare pe care generalul Averescu a adresat-o lui Sir John Norton-Griffths :

„Cred că ştiţi ce se întâmplă la noi din lectura ziarelor cari dau informaţiuni mutilate. Este adevărat că starea sanătăţii M S. Regelui lasă mult de dorit, dar, în afară de complicaţiuni de neprevăzut, starea lui nu este aşa de rea cum spun gazetele.

„In ce priveşte tulburările ce ar exista în ţară şi despre care vorbesc mereu ziarele, acesta este un roman compleot".

20 milioane lei pentru linia

Paşcani-Tg. Neamtz

Bacău.— Direcţia C. F. R. a fost informată că prin noul buget al Ministerului de Comuuicaţii, s'a prevăzut şi un fond de 20 milioane lei pentru construirea linei ferate Tg. Neamţ-Paşcani.

Lucrările vor începe încă din primăvară.

Şedinţa comitetului „Refacerei"

la Camera de Comerţ

Aseară la ora 7 s'a întrunit în localul Camerei de Comerţ, comitetul de administrare a fondului refacerei. Au participat d-nii N. Petrea, primarul oraşului, Căp. Corjescu prefect de poliţie, Em. Niţescu directorul regionalei c. f. r. C. Cerchez, preşedintele Camerei de Comerţ, Justin Adace delegatul Sfatului Negustoresc şi C. R. Ghiulea delegatul Cercului ziariştilor.

D. Mereuţă, casier, a dat cetire situaţiei pe anul care expiră. S'a constatat că trecuta Cameră de Comerţ a utilizat suma de circa un milion lei, proprietatea c. f. r. în mod neregulat, fără avizul comitetului refacerei. S'a hotărît să se invite Camera de Comerţ a înscrie această sumă în bugetul ei pe 1927 şi a o restitui imediat căilor ferate.

S'a constatat că d. Cerchez, pe răspundere personală fără avizul comitetului refacerei, a dispus depunerea banilor refacerei la Banca Generală,—ceiace la un moment dat a dus la primejduirea fondului. Atunci d. Cerchez a căutat să facă un act de asigurare şi a încheiat contractul de cumpărarea lemnelor de la Moineşti, apoi a făcut o convenţie secretă cum că contractul e fictiv.

Banca a plătit 300.000 lei, rămânând ca restul de 525.000 ei să fie plătiţi până la 10 Februar.

Pentru asigurarea acestei sum, comitetul a socotit necesar să se pue sechestru pe veniturile Băncii Generale.

Pe viitor, fondul refacerii va fi depus numa la băncile Moldova, Iaşilor, Uniunea şi Dacia.

S'a prevăzut că nici o măsura nu poate fi luată în chestia fondului refacere, de cât de comitetul special de administraţie.

Comisariatul Basarabiei

al d-nului general Râşcanu

Se afirmă din nou că d. general Râşcanu, fost ministru de războiu, va fi numit pe ziua de 1 Ianuarie, ca secretar de stat pe lângă preşedinţia consiliului, cu delegaţia de comisar general al Basarabiei.

Sediul comisariatului va fi la Chişinău.

După noua organizaţie a acestui comisariat, toate cererile ce se vor face de către populaţiune vor fi adresate biuroului comisarilului, care va avea mai multe servicii şi unde se vor rezolvi mai grabnic ca până acum toate chestiunile.

x Conferinţele agricole din judeţ, încep în ziua de 15 Ianuarie.

Alt incendiu la Roman

PAGUBE MARI

Roman 27.—Un nou incendiu s'a declarat Sâmbătă la 3 noaptea în oraşul nostru.

Focul a luat naştere din neglijenţa unui birjar, care a umblat cu un capăt de lumânare aprins în grajdul cu fân al clădirii Itic Orenştein din str. Sucedava 86.

In mai puţin de jumătate de oră focul a cuprins şi locuinţele vecine unde locuiau : Moisă Apter, Michel Schwartz, Moisă Iichigu şi Iosub Avram.

Focul fiind alimentat de un vânt puternic s'a întins cu repeziciune.

Imediat a sosit la faţa locului dl. poliţai A. Dumitrescu, procuror V. Crivăţ şi compania de pompieri de sub comanda L-ct Eremia.

Pagubele se ridică la un milion lei.

Un singur corp a fost asigurat cu 150.000 lei.

M. L. Filloreanu

Câteva date despre Lituania

La Vilna a apărut zilele acestea o broşură intitulată *„Cele mai interesante date asupra Lituaniei"*, care conţine un material nou statistic referitor la acest tânăr stat.

Populaţia Lituaniei este de 2.230.000 locuitori cu o desime aproximativă de 39 locuitori p km. p. Din aceştia 74 la sută sunt lituaneni, 10 la sută polonezi, 7 la sută evrei şi 3 la sută germani.

Kowno are 92.000 locuitori, Klaipeda 32.000 locuitori. Celelalte oraşe între 5—19 mii.

Baza vieţii economice o formează agricultură. Terenul arabil formează 46 la sută din întreaga suprafaţă a ţării. Restul sunt păduri, ape şi pământ sterp. Suprafaţa acoperită cu păduri este 902.000 ha. Cea mai mare parte a pădurilor a fost sau va fi împărţită prin punerea în aplicare a reformei agrare care se va termina până în 1928. Deocamdată au fost expropriate din pădurile proprietăţii particulare 553.000 ha.

Exportul ţării constă în produse agricole, în şi diferite sorte de lemn. In anul 1925 Lituania a exportat mărfuri în valoare de 24.271.000 dolari şi a importat de 25.270.000 dolari.

Principalul exportator în Lituania este Germania care furnizează mai mult de jumătate din mărfurile importate.

Reţeaua de căi ferate a Lituaniei atinge lungimea de 1.160 km., iar liniile inguste măsoara 526 km. O mare însemnătate pentru circulaţia Lituaniei prezintă râul Nemen şi reţeaua fluvială.

Instrucţia publică în Lituania foarte înaintată. Lituania are 2079 şcoli din cari 2000 primare cu peste 3000 învaţători, 78 şcoli secundare şi universitatea din Kowno, frecventată de 2.400 studenţi.

x CRĂCIUNUL, LA MITROPOLIE.— Serviciul religios de la Mitropolie în prima zi de Crăciun, a fost cu deosebire emoţionant. A oficiat însuşi Mitropolitul Pimen, înconjurat de un sobor de preoţi. Răspunsurile au fost date de excelentul cor metropolitan.

In predica sa, Inaltul Prelat, a exprimat mulţumiri cerului pentru însănătoşirea M. S. Regelui.

După cum am arătat ieri, cu prilejul acestui serviciu religios, I. P. S. S. Mitropolitul Pimen a hirotonisit ca preoţi pe Diaconul Laurenţiu Busuioc, doctor în filozofie şi teologie şi director al seminarului de călugări din Neamtz.

x In faţa unei numeroase asistenţe, s'a celebrat eri hramul bisericei Sf. Ştefan din strada Albinaţ.

Serviciul religios a fost oficiat de Arhiereul Leu şi preoţii bisericei.

Numărul de Anul Nou al ziarului „Opinia" apare
ÎN 6 PAGINI
Vineri 31 Decembrie 1926

INFORMAŢII

x Chestia dizolvării consiliului municipal— *In fruntea mişcării pentru a obţine dizolvarea se găsesc d-nii Axinte, prefect de judeţ, Omer Popovici, deputat şi Tu oveanu, ajutor de primar.*

Dar d. Petrea încă se opune la dizolvare şi nu lasă să treacă ocazia de a-şi arăta acest sentiment.

Astfel la întrunirea ce a avut loc Duminică la Camera de comerţ, în cuvântarea sa, d. Petrea relevînd lipsa de armonie la Camera de Comerţ, a spus :

—„Eu sunt mulţumit că la consiliul municipal pot lucra cu consilierii în cea mai perfectă armonie. Cu toate că membrii sunt de alte nuanţe politice".

*

Un fruntaş averescan aflând de această nouă declaraţie a d-lui Petrea, a zis :

—„Până peste cîteva zile, d. Petrea va rămîne singur la consiliu, fără prietenii noştri".

Rămâne de aşteptat.

x In numărul nostru de mâne vom imprima clişeul cu dezlegarea jocurilor de Crăciun.

x Prin scoaterea geamului de la locuinţa D nei Elisabeta Hărnan, din str. Şipote, hoţii au furat ieri tot ce au găsit mai preţios în casă.

x „LA MEDELENI".— A apărut romanul *„La Medeleni"* al lui *Ionel Teodoreanu.*

Zugrav meşter al copilăriei, prietin al sufletelor veşnic tinere, scriitor fin, observator conştiincios, Ionel Teodoreanu face istoricul unei familii moldoveneşti, care evoluează adaptându-se vremilor odată cu eroii deja cunoscuţi de publicul cetitor : Dănuţ, Olguţa, Monica, soţii Deleanu, Herr Direktor etc.

„La Medeleni" cuprinde două volume ;

I. *Hotarul Nestatornic.* Prima ediţie a acestei cărţi, apărută astă primăvară, s'a epuizat în câteva luni. Este cel mai frumos succes de librărie repurtat până acum de o carte românească.

II. *Drumuri,* apare pentru prima oară în volum. Este urmarea povestei Medeleniior. Eroii sunt adolescenţi acum. Caşi sufletul lor, acţiunea povestirii se complică, analiza psihologică se adânceşte.

„La Medeleni" trebue ceti. Este evenimentul literar cel mai interesant din ultimul timp. Vom reveni cu o recenzie amănunţită.

x Aflăm cu părere de rău că arhimandritul Silvestru Morăraşu se află serios bolnav.

Ii urăm o grabnică şi deplină însănătoşire.

x La Măcin, o femee a dat naştere la trei copii deodată. După două săptămâni, atât pruncii cât şi mama lor sunt sănătoşi şi vioi.

x *Congresul partidului socialist.*— Congresul federaţiei partidelor socialiste din ţară, ce urma să aibă loc, în Bucureşti, în zilele de 5, 6, 7 Ianuarie a fost amânat pentru primăvară.

Până atunci se va revizui programul partidului socialist unificat.

x CONGRESUL EVREESC DELA BACAU.— In zilele de 23, 24 şi 25 Ianuarie 1927, va avea loc un congres al evreilor din întreaga ţară, în oraşul Bacău.

Acest congres urma să se ţină în zilele de 6, 7 şi 8 Ianuarie 1927, însă din cauză că unii delegaţi străini nu vor putea sosi la această dată, s'a amânat pentru zilele mai sus arătate.

In vederea acestui congres, s'au făcut alegeri în o parte din oraşele din ţară, pentru fixarea delegaţilor, cari să studieze şi să expună stadiul în care se află evreimea de un an de zile. Aceste alegeri parţiale vor continua în zilele de 6 Ianuarie 1927 şi cel mai târziu la 15 Ianuarie.

x In 6 Ianuarie, comisiunea de judecată a profesorilor se va pronunţa asupra declinatoriului de competinţă în procesul inspectorului şcolar Bacău, d. A. Lambrior.

x Vineri 1 Ianuarie se va inaugura noul palat al comandamentului corp. IV, fostul palat Roznovanu.

x CONST. ALESSIU.— Sâmbătă dimineaţă a încetat din viaţă la un sanatoriu din Capitală, Const. Alessiu, fost deputat, senator, figură distinsă a partidului liberal.

Rămăşiţele pământeşti ale defunctului au fost transportate eri dimineaţă la Brăila unde are loc azi înmormântarea.

Tribunalul Jud. Iaşi Secţia III-a

Publicaţie de Vânzare

No. 10216 din 20 Decembrie 1926

Soţii Natalia şi Nechita Mocanu din Iaşi prin petiţia înreg. la No. 25499 | 926 a c rut Trib. Iaşi s. III-a să autorize Corpul Portăreilor Iaşi să facă comandamentul şi toate formele de vânzare prin licit. publ. a imobilului din Iaşi str. Eternitate No. 50 propr. debitorului Ioan N. Dobrovici domic. în Iaşi str. Eternitate No. 50 pentru îndestularea sa cu suma de 130.000 lei capital cu proc. de 36 la sută pe an, plus cheltueli de urmărire şi onorar de avocat în sumă de 10.000 lei ce are a lua în baza actului de împrumut cu ipotecă autentificat de Trib. Iaşi sub No. 420 | 926 înscrisă la No. 52 | 926 şi învestită cu form. exec. la No. 294 | 926.

Tribunalul admiţând cererea prin Jurnalul No. 6110 | 926, a autorizat Corpul Portăreilor Iaşi să facă Comandament şi toate formele de vânzare prin licitaţie publ. a imobilului urmărit ; s'a făcut şi comunicat comandamentul No. 7120 | 1926 după care conform art. 503 proc. civ. s'a făcut Procesul verbal de situaţie al imobilului urmărit care este : imobilul se află situat în Iaşi str. Eternitate No. 50 compus din două corpuri de casă construcţie de cărămidă pe temelie de piatră acoperite de tablă, despărţite unul de altu prin un gard de scânduri. I-ul Corp de casă se compune din 4 odăi, 2 antrete şi bucătărie, în faţă are balcon de lemn şi în dos verandă de sticlă, în curte se află o şură de scânduri pentru lemne, un closet de scânduri şi o pivniţă de cărămidă cum şi o cişmea, curtea pietruită în parte. al II-lea Corp de case se compune din trei odăi. bucătărie şi paravan de lemne. — Amdele corpuri de casă au instalaţie de lumină electrică. Ingrăditura ambelor corpuri de casă la faţă este de sârmă, iar în cele laite părţi de scânduri. Să megieşte la răsărit şi miază-zi cu imobilul Iftimi Mihailov, la apus cu str. Eternitate şi la miaza-noapte cu imobilul moştenitorilor Săcărescu. Imobilul are ca sarcini atară de creanţa de mai sus 72.300 lei cu proc. de 30 la sută Ipoteca înscrisă la No. 801 | 1926 constituită de Ion N. Dobrovici în favoarea Băncei Iaşilor.

Se încunoştinţează că vânzarea şi adjudecarea acestui imobil va avea loc, în pretorul Trib. Iaşi S. III-a ziua *de 12 Aprilie 1927, ora 12 ameazâ* începând licitaţia publică de la suma de 150.000 lei fixată de creditor prin cerere.

Sunt somaţi toţi acei ce au vre-un drept de arendă, chirie, ipotecă sau alte privilegii ca înaintea adjudecărei să arăte înaintea Tribunalului pretenţiile lor, cunoscând că în urmă nu li se vor mai ţinea în seamă.

Dosar No. 1157 | 926
Preşedinte, M. EŞIANU
Portărel, I. Popovici

FURĂNDU-MI-SE mai multe acte, printre care actul de partaj autentif. de Trib. S. 3-a No. 5444 | 1926 ; diverse poliţe în alb semnate de Iosub Grünberg of. subsemnatului, în sumă de 120.000 lei, ş. altele, le declar nule şi fără valoare în mâinile oricui s'ar afla.

OSCAR FROIMOVICI
Str. C. Negri 11.

Din Iaşul de altădată

(Continuare din pag. I-a)

nari ai săi, mânca carne şi bea vârtos. Avea muşterii săi de predilecţie şi nu mergea cu ori şi cine. Ii plăcea adesea să petreacă în diferite localuri în Tataraşi, cu conaşii de bani gata din Iaşi, pe care'i plimba în trăsura sa, printre altele la Aron băiatul, supra-numit Picior de Paris, mai târziu Anton, peste drum de comisia 5-a.

Când era mai tânăr, Carpó a fost distins pentru vioiciunea sa pe capră şi pentru repeziciunea cu care mâna caii, de prefectul de poliţie (de pe vremuri lorgu Lăţescu, care, conform uzului de atunci, avea drept la o trăsură cu luna. Carpó a fost angajat şi ieşenii cei vechi îşi amintesc de frumoasa manta rusască de culoare verde, strânsă la şolduri şi cu brâul roş, cu care era îmbrăcat Carpó, conducând pe prefect şi el îmbrăcat într'o frumoasă uniformă.

Inaintea trăsurii prefectului mergea întotdeauna un ofiţer de sergenţi călare, care făcea loc.

Vai de acela care nu s'ar fi ferit. Carpo lovea de pe caprâ pe cel ce i se punea în cale, cu toate ordinele severe ale prefectului Lăţescu, căruia nu'i plăceau „loviturile" aceste ale birjarului său.

Când lorgu Lăţescu n'a mai fost prefect şi Carpo revenise cu trăsura sa la stradă, era o luptă printre tinerii de atunci de a face o plimbare cu Carpo, vara, la Copou. El mâna nebuneşte şi nimeni nu putea să'l întrecă. Fluera între dinţi şi caiii săi care cunoşteau acest fluerat, o luau în trap mare până ce se făceau albi ca spuma. Adeseori cei din trăsură il rugau să încetinească mersul, dar Carpo se făcea că nu aude sau răspundea: aţi vrut să mergeţi cu Carpo, apoi lăsaţi să vă ducă cum ştie el.

La plată însă, trebuia să fie toţi galantoni, căci altfel îşi găseau beleaua cu Carpo, cari repede spunea : — că am umblat cu luna cu d. prefect şi am mai purtat pe cutare şi cutare boer şi dacă voiţi să faceţi pe boerii, plătiţi boereşte.

Vara, când lumea elegantă din Iaşi făcea plimbări pe la Stânca lui Roznovanu, la Cristeştii lui Alexandru Mavrocordat sau la Cilibiul Săftiţei Palady, Carpo era nelipsit. Inhama 4 cai în şir, pe care'i mâna cu multă măestrie, cu o singură mână, iar cu cealaltă pocnea voios din bici.

Acest om al veseliei, atât de bine cunoscut în Iaşul de demult, a avut un sfârşit tragic. Desfăcându-se de cupeaua sa, şi de trăsura cu doi cai, a pornit'o cu un cal, cu o birjă elegantă. Intr'o iarnă cu troian mare, avându'şi calul înhamat la o sănuţă uşoară, calul a luat vânt, a răsturnat sania şi Carpó având hăţurile învălătucite împrejurul mânilor, spre a putea mai bine stăpâni calul pe care'l ştia plin foc, a căzu sub sanie şi a fost târât astfel o bucată de loc. Când calul a putut fi oprit de trecători şi Carpó scos de sub sanie, era numai cu răni şi lovituri, şi după puţin timp a încetat din viaţă.

Rudolf Suţu

BIBLIOTECA UNIVERSITĂŢII IAŞI

ANUL XXIII No. 5880 — 3 LEI EXEMPLARUL — JOI 30 DECEMBRIE 1926

ABONAMENTE
Lei 1000 pe un an
„ 500 . . „ 6 luni
„ 300 . . . „ 3 luni

OPINIA

ZIAR POLITIC COTIDIAN

ANUNCIURI
se primesc la toate
Agenţiile de Publicitate
şi la
Administraţia ziarului
Iaşi—Str. Gh. Mârzescu 17

a Universităţii Loco

Indepărtarea d-lui Cerchez

Comercianţii ieşeni care sau ales pe lista d-lui Cerchez, vor trebui însemnaţi cu fierul roş, pentru compromiterea instituţiei însăşi a Camerei de Comerţ, dacă nu se desolidarizează de prezidentul lor şi nu-l obligă să cedeze conducerea Camerei d-lui I. Botez. D. Cerchez a adus în luptă puterea poliţiei, dar dacă dânşii nu s'ar fi făcut garanţi pentru competenţa şi cinstea d-lui Cerchez, presiunile poliţiei n'ar fi avut succes. Acum când au văzut lămurit că preşidenţia d-lui Cerchez este o nenorocire, nu mai pot persista în greşală. Să iasă din pasivitate cei conştienţi şi să-şi repare greşala de a fi dat girul d-lui Cerchez, căci altfel vor plăti compromiterea instituţiei, cu sdruncinarea comerţului lor personal.

Fiecare cuvânt, fiecare fapt al d-lui Cerchez dovedesc că d-sa n'are nimic în cap, este absolut străin de situaţiunea pieţei Iaşului, ca şi de fenomenele economice generale. Astfel a declarat la întrunirea de la Camera de comerţ, că dacă s'a pus în discuţie publică plasarea fondului refacerei făcută de d-sa la Banca generală, cauza este Banca Iaşilor geloasă de starea înfloritoare a Băncei generale...

Ce aberaţie! Nu numai că în situaţiunea de astăzi Băncile nu se bat de la clienţi, dar au oroare de clienţi noi. Vai de situaţia băncilor vechi, dacă ar face imprudenţa să ademenească clienţii ciupercilor cu firmă de Bancă, care apar în Iaşi pe aceste timpuri!

Dacă am avea Cameră pe comerţ, ar trebui ca aceasta să împedece înfiinţarea de Bănci noi, nu să le ajute cum pretinde că a făcut'o d. Cerchez, din simpatie pentru „pui" de Bancă.

Din preocupări personale, d. Cerchez de la preşedenţia comisiei interimare a Camerei de Comerţ, până astăzi, n'a făcut de cât fapte pentru a reduce mărimea rolului Camerei noastre de comerţ, căci aceasta credea D-sa că-i provoacă invidioşi pentru situaţiunea D-sale. După reducerea numărului consilierilor, a venit amputarea circumscripţiei.

Ca să aibă pretext de dizolvare a expulsat din Camera Iaşi, judeţele Bălţi şi Soroca.

Inconştientul, nu şi-a dat seama ce rău face Iaşului. Piaţa Iaşului devenise un punct cardinal în viaţa economică a Basarabiei. Acum Basarabia, cel puţin cele 3 judeţe de Nord: Bălţi, Soroca, Hotin, s'au îndreptat spre Cernăuţi. Nu se mai văd pe străzile Iaşilor convoiuri întregi de şarabane basarabene, încărcată cu marfă de Iaşi. Ne-au mai rămas numai căruţele venite din părţile Prutului, pentru alcool.

Cauzele? Comercianţii ieşeni au acordat anii trecuţi mari credite, comercianţilor basarabeni. Criza din acea regiune a adus greutatea plăţilor şi ca consecinţă greutăţi în furnizări noi. Basarabenii s'au adresat la o piaţa nouă: Cernăuţii, care nu se mulţumeşte cu mici aconturi.

Leacul? Menţinerea legăturilor prin toate mijloacele. Camera de Comerţ Iaşi putea influenţa pe conducătorii comerţului din Bălţi şi Soroca, când aceste judeţe făceau parte din circumscripţia Iaşi.

Camera de Comerţ ar fi putut atrage atenţia Marilor Bănci din Iaşi care au sucursala în Basarabia, despre această situaţie. Cum toate sunt interdependente în viaţa economică, nu este un fapt anti-economic ca Băncile Iaşului să ajute prin sucursalele lor, cu credite, pe comercianţii basarabeni care părăsesc piaţa Iaşului, care îşi suspendă plăţile către comercianţii ieşeni, fapt care va zdruncina pe mulţi din aceştia, vechi clienţi ai Băncilor Ieşene?

Dar cine să supravegheze această armonizare a intereselor pieţei Iaşului? Un incapabil şi inconştient ca d. Cerchez?

Treziţi-vă voi comercianţi cerchezişti din Camera de Comerţ *căci sărăcirea pieţei Iaşului, vă primejdueşte comerţul vostru şi situaţiunea voastră personală.*

O sărbătoare internaţională a păcii

Un ziar german propune să se fixeze o zi a anului, care să se numească „ziua Locarno" cînd toată lumea să serbeze ideia păcii mondiale.

S'a cerut părerea mai multor personalităţi politice, ca: Briand, Painlevé Herriot, cardinalul Dubois, lord Cecil, sir Eric Drummond etc. şi cu toţii au aprobat propunerea.

Cu acest prilej, profesorul Hader şi-a reînoit propunerea de a se modifica calendarul, în sensul ca anul să fie împărţit exact în 52 săptămîni şi în plus o zi pentru serbătoarea internaţională a păcii.

Polonia şi Lituania

concentrează trupe la graniţă

Noul guvern al Lituaniei are o pronunţată atitudine de ostilitate la adresa Poloniei. Se spune că actualii conducători din Kovno stau cu totul sub influenţa naţionaliştilor din Germania.

Diverse ştiri telegrafice pretind că trupele poloneze şi lituane se concentrează la frontiera comună, echipate de război. Dealtfel graniţa între cele două ţări este riguros închisă.

Nu credem într'o primejdie de război. Totuşi situaţia e destul de tulbure.

ASPECTE

Cum se apără libertatea presei

Au fost câteva zile de odihnă; în vremea aceasta care predispune la meditare, se ofereau cetăţeanului nenumărate gânduri şi se puneau tot atâtea probleme. In tihna odăilor, departe de preocupările obositoare ale celorlalte zile de peste an, se puteau face calcule, se puteau trage concluzii, lua hotărări şi pregăti atitudini.

O problemă care rămâne deschisă meditărei generale câteva zile încă este libertatea presei; cât legea scelerată e încă în stare de proect, mişcările cetăţeneşti o pot modifica, o pot chiar anihila: avem exemplul legii chiriilor pe care ministrul de justiţie o schimbă în fiecare zi sub presiunea opiniei publice, neîndrăznind să o aducă înaintea parlamentului în forma în care o crezuse el a început definitivă.

Ceea ce dovedeşte că tot există opinie publică şi la noi; ceea ce dovedeşte că s'ar putea înfiripa o miscare de păreri, de idei, care să impună în anumite împrejurări minorităţii guvernante.

Dar... Rămâne o întrebare: cari sânt problemele capabile să adune pe cetăţenii acestei ţări laolaltă, ca să uite că s'au diferenţiat vremelnic în liberali, averescani, naţional-ţărănişti, iorghişti, etc.? Probleme ideale, a căror rezolvare nu aduce nici o scădere a chiriilor, nici un spor al lefii.

Ne temem că în această direcţie, unitatea necesară formării unei puternice opinii publice nu există; cetăţeanul nostru s'a deprins de mult cu sclavia şi e prea greu să se emancipeze de sub tutela clanurilor politice de la cari aşteaptă mântuirea şi fericirea.

Şi pe urmă, e prea materialist cetăţeanul nostru ca să-şi rişte pielea pentru nişte biete himere —libertatea cuvântului, libertatea gândirii, libertatea întrunirilor, libertatea pur şi simplu, ce importă pentru oameni cari n'au reuşit să-şi creeze—înainte de orice—libertatea interioară, singura care este motorul funcţionării adevăratei conştiinţi umane?

S'au comis atâtea abuzuri, atâtea arestări ilegale, atâtea confiscări şi suprimări de gazete şi nimeni n'a protestat; la adăpostul acestei tăceri vinovate guvernanţii au prins curajul de a elabora scelerata lege a presei convinşi că o vor putea traduce în fapt fără nici o împotrivire.

Convingerea lor este bogată. De ce să cerem însă cetăţeanului îndolent prea mult, când chiar ziariştii se mulţumesc cu câteva articole anodine? De ce să impunem mulţimii atitudini şi meditaţiuni pe cari nu le au nici cei chemaţi în primul rând să se apere pe ei, apărând libertatea scrisului?

Singurul protest violent şi unanim în lumea gazetărească s'a produs totuşi: atunci când guvernul a încercat să le restrângă o libertate, probabil mai scumpă decât aceea a scrisului, libertatea călătoriei gratuite pe căile ferate.

G. Spina

Un fapt semnificativ

Un fapt care a trecut neobservat.

Zilele acestea a conferenţiat la Bucureşti romancierul francez Claude Farrère.

In anii din urmă, Farrère luase partea ungurilor criticase noua întocmire din Europa centrală şi nu se prea entuziasmase de cauza naţiunii române.

Totuşi, Farrère n'a fost primit la Bucureşti cu nici un fel de manifestaţie ostilă din partea tineretului nostru patriotic. Dimpotrivă; a recoltat însufleţite aplauze (o delicateţă pe care noi o admitem în întregime).

Ştiţi însă că alţi oaspeţi francezi ca Guernut şi Barbusse, au fost violent apostrofaţi şi huiduiţi, cu toate că ei nu manifestaseră niciodată contra românilor, ci tocmai au aprobat idealul nostru naţional.

Explicaţia acestei situaţii ciudate?

Guernut şi Barbusse sunt oameni cu idei democratice, în timp ce Farrère e un reacţionar. Democratul e huiduit chiar când e filoromân. Fiindcă tineretul nostru zgomotos confundă patriotismul cu reacţionarismul.

Ren.

DE CRĂCIUN

LONDONEJII AU SUFERIT DE FRIG

Din pricina marei greve a minierilor, depozitele engleze de cărbuni sunt încă goale. In vederea Crăciunului, n'a fost de unde să se aducă la Londra combustibilul necesar pentru un oraş cu milioane de locuitori.

In diverse cartiere, chiar în ajunul „Christmasului", se vedeau cozi enorme la depozite. Şi numai puţini aveau norocul să capete ceva cărbuni. Nici lemnele n'au fost suficiente.

Şi astfel, populaţia nevoiaşă a Londrei a suferit de frig în zilele de Crăciun.

Loturi bine câştigate

Se anunţă din Madrid:

La loteria de Crăciun lotul cel mare de 55 milioane franci (15 mil. pesetas) a fost câştigat de membrii Academiei de belle arte iar cel de 37 milioane franci a fost câştigat de 1000 săraci din oraş, în folosul cărora cumpărase bietul biuroul de binefaceri.

SUCCESIUNEA la tronul Japoniei

Personalitatea defunctului împarat. —Noul mikado Hirohito

IMPARATUL YOSHIHITO

După cum am anunţat, mikado-ul Japoniei a încetat din viaţă în ziua de 25 Decembrie, la palatul Hayama. Corpul a fost înbălzămat şi transportat la Tokio. Ceremonia înmormîntării va avea loc abia prin luna Februar sau Mart, la Hachioji nord de Tokio).

*

Mikado-ul **Yoshihito** s'a născut la Tokio în August 1879, fiu al împaratului Mussuhito. S'a suit pe tron la 30 Iulie 1912.

Posedând o cultură europeană şi crescut în ideile moderne, împaratul Yoshihito a încurajat mişcarea de europenizare a Japoniei, dezvoltând instituţiile constituţionale. De puţin timp suit pe tron, Yoshihito a îmbrăţişat în 1914 cauza aliaţilor, intrând în războì împotriva Germaniei.

In ultimii 7 ani, împaratul a fost mereu bolnav şi chiar se paralizas pe jumătate. Şi-a păstrat totuşi facultăţile spirituale până în ultima clipă, şi a răposat în etate de 47 ani.

*

Pe tronul Japoniei s'a urcat prinţul **Hirohoto**, fiul mai mare al lui Yoshihito.

Noul mikado a călătorit mult prin Europa şi este deasemenea adept al ideilor moderne. Dela 1921, Hirohito exercită prerogativele de prinţ regent. In 1924 s'a căsătorit cu prinţesa Nagako (fiica prinţului Kuni). Hirohito a făcut anul trecut o vizită Curţii regale române la Bucureşti.

Joshihito a mai lăsat alţi trei fii: prinţul Şişibu în etate de 24 ani, prinţul Nobuhito de 21 ani şi prinţul Takahilo de 11 ani.

In chestia învăţămîntului

CURSURILE COMPLIMENTARE LA SATE

Medicii, cu deosebire cei sanitari, au îndatorirea (pe lângă partea pur *profesională*) a privi lucrurile mai departe, cum s'ar zice în popor *„a se amesteca în borşul altora.* De multe ori un sfat, o măsură higienică, valorează mai mult decât multe sticle cu doctorii. Măsurile preventive au succes mai mare decât cele curative — aceasta şi în direcţie materială şi în cea morală.

Profesorul *Proust* a definit rolul medicului sanitar cu deosebire, în următorii termenii: „Rolul igienistului, deci a medicului sanitar, trebuie să cuprindă toate aspiraţiunele omeneşti, care tind la progresul general".

In cariera mea de medic sanitar, m'am călăuzit de această îndrumare şi ca atare întreţin cititorii din când în când cu diverse chestiuni cari privesc interese generale, şi cari par la prima vedere a fi străine de medicină.

*

Chestia şcoalelor în primul rând trebue să intereseze pe medic. Din pacate stăm prost cu învăţătura; cu deosebire dela războiu încoace am dat mult înapoi. Absolvenţii noştri de şcoală primară, ies cu prea puţine cunoştinţe.

Şi dacă cu *baza învăţământului* nu ne prea putem lăuda, apoi din păcate, nici cu cultura universitară nu stăm cine ştie ce bine.

La cercul de studii medicale şi sanitare, Dl. profesor *Dr. Danielopol* a zis: „învăţământul clinic este aproape fictiv şi de aceea se impune reorganizarea învăţământului clinic, căci de acest lucru va depinde întreaga organizare sanitară a ţării".

La congresul medicilor din anul curent, *Dl. Profesor Dr. Ionescu* spune: „înainte de toate trebue să avem medici buni, competenţi; ori aceasta azi nu putem spune că o facem, pentrucă n'avem unde şi cu ce". D-sa spune cu durere în suflet că nu are unde să-şi înveţe studenţii săi, n'are paturi şi laborator suficient. Deci clinicile şi laboratoarele trebuiesc întâi de toate organizate şi bine alimentate; căci studenţii nu pot asculta un pulmon, nu pot să cunoască şi nu ştiu ce este un ral pulmonar, iar D-sa cu durere trebuie să-i respingă dela examen, pentru că *n'au avut unde să'nveţe.*

Iată cât de puţin preparaţi absolvă serii întregi de medici şi aceasta *nu din vina lor.* Şi dacă se poate aşa de puţin învăţa, cât de rău îşi fac studenţii, când neglijează şi *puţinul ce pot să şi-l insuşească.*

Dar m'am îndepărtat de subiectul propus a discuta aici.

*

Pentru complectarea studiului învăţământului primar s'a înfiinţat cursul complementar, lucru foarte necesar, căci după cum am văzut mai sus, absolvenţii nu ştiu chestiile elementare.

Dar, caşi în toate, *nu se ţine seamă de realitate.* Ca o şcoală complementară să poată lua fiinţă trebue să aibă 15 elevi şi dacă într'un sat nu se găseşte acest număr, apoi copii *trebue să meargă în satele vecine,* distanţă de câţiva km. pe vreme de iarnă.

Zilnic mă vizitează femei plângând, ca să le scutesc fetele de aceste cursuri, invocând cu drept cuvânt, distanţele ce au de parcurs, pe vreme de iarnă şi lipsa de îmbrăcăminte. Femeile se plâng că barbatul li-i invalid de războiu şi că au câte trei, patru copii de purtat la şcoală.

Eu nu le scutesc de obligaţia de a-şi trimete copiii la şcoală, dar în sufletul meu găsesc că au dreptat.

Pun în discuţia autorităţilor şcolare competinte rezolvirea acestei importante chestiuni.

DR. ALEX. MANOLESCU

BISERICA DIN VENEZZANO

lângă Bologna (Italia) a fost târnosită de curând.

Fapt extraordinar este că această monumentală clădire a fost zidită cu mâna unui singur meşter care a lucrat neîntrerupt timp de 32 ani.

Eroicul lucrător şi-a început opera de tânăr şi acuma are vrâsta de 68 ani.

Gânduri de Sărbători...

de Pr. N. Hodoroabă

Sărbătorile noastre de iarnă, Crăciunul şi Boboteaza cu Sf. Ioan, închid între ele întotdeauna un sfârşit de an şi un început de an nou. Unul gârbovit, albit, neputincios, înşelător, duce cu sine sfârşitul tuturor celor ce s'au ales în decursul scurtei sale vizite cu'n buletin de moarte de la oficiul stării civile...

Ca nişte fulgi de zăpadă căzuţi din cer, curaţi ca gândul celor ce nu ştiu de păcat, aşa au dat ochii cu viaţa mii de prunci, cari s'au ales în anul trecut cu buletinul de naştere... Anul ce-i pe ducă, pe care îl aşteaptă la uşă dricul şi o armată de ciocli, mai duce cu sine desamăgirea tuturor celor înşelaţi în întreprinderi şi năzuinţi; spulberarea atâtor visuri, care au încălzit şi îmbătat zi şi noapte, clipă de clipă, inimile tinerilor ce s'au iubit cu pasiune, pentruca într'o bună zi, din pricina rudelor şi a unei mentalităţi învechite, să se vadă împiedecaţi de a se uni pentru toată viaţa...

Mai duce cu sine ocară aspră şi crud blestem... Ca pe-un avar cu ochi sălbateci ca pe-un tiran îmbogăţit şi crud, ca pe-un amăgitor plin de şiretenie ca pe-un vrăjitor de bâlciu, mincinos şi lacom de bani, aşa îl urăsc, îl scuipă şi-l blastămă; aşa se reped asupra anului învechit ce-şi face catrafusele, toţi amăgiţi, şi toţi desmoşteniţii soartei...

*

Iată ici un mort, căruia i se cântă prohodul şi pe care atâţia îl plâng!... Iată şi colo, alăturea, o sumedenie de oameni cari strigă de veselie, chiue şi aruncă cu căciulile în sus, de parc'ar fi găsit o comoară!...

— Ce este? O naştere ce nu mai odată pe an are loc... Ca un prunc s'a născut noul an, vioi, plin de sănătate şi cu surâsul pe buze.

In mână ţine o carte în care nu poate să citească nimeni... In ea stă scris tot ce aduce pentru fiecare dintre noi, noul an, mult aşteptatul mosafir...

(Continuarea în pag. IV a)

Cu ocazia Sfintelor Sărbători - Doriți Patiserii și Bomboneri Delicioase, preparate neîntrecut de maiștri specialiști de la renumitele case Rigler. Bonboneria Palatului din București și totuși în prețuri obișnuite ca la celelalte cofetării? Faceți atunci toate cumpărăturile și comenzile necesare

la Cofetăria și Cafe „PRINCIAR" Cea mai bine asortată

Iași, str. Lăpușneanu

Unde veți găsi și un variat asortiment pentru Cadouri. Se primesc comenzi pentru sărbători și splendide surprize pentru revelion.
Mâncări delicioase, Băuturi străine și indigene, — „Bere Azuga"
Orchestra fraților Lupu în fiecare seară, iar Duminica și sărbătorile Concert și după amează.

NUMAI 5 REPREZENTAȚII

TRUPA DRAMATICA DIN VILNA

Va da o serie de 5 reprezentații cu următoarele piese:

GÂNDUL de Andryev; **OMUL, BESTIA și VIRTUTEA** de Pirandello; **MANECHINUL SENTIMENTAL** de Ion Minulescu; **COLȚIȘORUL UITAT** de Peretz Hirschbein; **HOȚII** de Binkow.

Biletele se pot obține de pe acum la Cassa Teatrului Sidoli

Se aduce la cunoștința publicului că
VECHEA FABRICA DE MEZELURI
NATHAN ZAIDMAN
din șoseaua Socolei No. 32
s'a mutat în noul local din Str. Sf. Lazăr 79—81 sub emblema
„HIGIENA"
MAGAZIN DE DESFACERE:
PIAȚA HALEI, COMPARTIMENTUL 137

Orice comenzi și informațiuni se pot adresa la birou în localul fabricei.
De asemenea se primesc comenzi pentru: nunți, baluri și banchete.
DIRECȚIUNEA

O veste bună.
S'a redeschis frumosul local de Berărie și Restaurant
ELYSÉE

unde onorații vizitatori pot fi serviți cu delicioasa **BERE** albă „Jupiter" și neagră „Porter Englez"; cu **VINURI** vechi din cele mai renumite vii din Cotnari, Roznovanu, Iacovaki, din viile din Imprejurimile Iașului.
RESTAURANT de primul rang, (Se vor servi banchete și soireuri), mâncări calde până la ora 1 noaptea **Aperetive** și **Bufet rece** cu cele mai fine delicatese. **Serviciu special de Cafenea și Cofetărie.**
Orchestră moernă sub conducerea simpaticului violonist Bănică
Unicul local din Iași încălzit cu Calorifer. — — **Servicul Ireproșabil**

„INLESNIREA"
VINDE TOATE IN RATE LUNARI
Iași, Ștefan cel Mare 11, Tel. 362

OM DE SERVICIU, căsătorit fără copii, știutor de carte, fără viciu, caută bancă locală. Preferabili care au mai ocupat un serviciu similar. Se oferă salar bun, locuință, lumină și încălzit.
A se adresa la ziar sub D. M.

PIANE, GRAMOFOANE și PLACI din cele mai renumite fabrici cu prețurile originale la Magazinul de muzică BRAȘCU str. Lăpușneanu No. 32.

ABAJOARE ȘI BRODERII ALBE se execută fin și avantajos la *Domnișoarele Gropper* Str. Descălecătoarei 23.
Printr'o c. postală vin la domiciliu.

UN INSTRUMENT muzical este cel mai potrivit da de sărbători. — Colecție bogată cu prețuri rezonabile la magazinul de muzică BRAȘCU str. Lăpușneanu No. 32.

CAUT ASOCIAT cu capital 150—200.000 lei, afacere rentabilă; câștig 40—50.000 lunar, sigur.
Adresa la ziar sub rentabil.

DOCTORUL
R. DAMSKER
Str. Cizmăriei No. 17
(PIAȚA HALEI)
Consultă zilnic între orele 8—11 a. m. și 2—5 p. m.
pentru **Boli Interne Sifilis și Genito-Urinare**

Publicație

Se aduce la cunoștința amatorilor că în ziua de 3 Ianuarie 1927 se va ține în cazarma Regimentului Ștefan cel Mare No. 13, licitație publică cu oferte închise însoțite de garanția de 10% pentru furnizarea cărnei necesară Regimentului pe timp de un an.

Condițiunile sunt cele prevăzute în caetul de sarcini, care se poate vedea la Serv. Aprov. în fiecare zi, în orele de biurou.

Comandantul Reg.
Ștefan cel Mare No. 13
Colonel, C. IONESCU
Ofițer cu aprovizionarea
Locot. Alex. Ionescu

Conservatorul de Muzică și Arta Dramatică - Iași

Direcțiunea Conservatorului de Muzică și Artă Dramatică din Iași convoacă în adunare generală pe părinții elevilor în ziua de Duminică 2 Ianuarie 1927 ora 4 p. m. în localul școalei pentru a asculta darea de seamă despre activitatea și gestiunea Comitetului în cursul anului 1926 a se lua cunoștință și a aproba bugetul pe anul viitor 1927.

Publicație de vânzare

Se aduce la cunoștința generală că în ziua de 3 (trei) Ianuarie 1927 ora 12. va avea loc la Tribunalul Botoșani *Supra licitația* vânzărei:

1). Via *„Gherghel"* de 5 Hc. 63 arii pe rod, una din cele mai vestite vii, din regiunea Cotnarului, având case pentru locuință, cramă de piatră, pivniță, teascuri, vase etc. cu un cuvânt toată gospodăria necesară unei vii.

2). Locul de vie numit *„Sturza"*, 10 minute departe de gara Cotnari de 11 Hc. 94 arii, având case pentru locuință, pivniță. șuri etc. foarte potrivit pentru plantarea unei vii sau școală pentru viță.

3). *Locul viran* din centrul orașului Hârlău, împrejmuit, peste drum de primărie de 5312 metri pătrați.

Orice informație se pot lua de la D-l Avocat C. Faur, strada Sfântul Andrei No. 9, Iași.

DE VÂNZARE imobilul din strada Universității No. 8, aproape de piața Sf. Spiridon și imobilul din strada Apeduc No. 18, aproape de piața Halei.
Ambele cu înlesniri de plată.

Sărbătorirea preotului C. Dron

Economul C. Dron, parohul bisericii Golia, referent mitropolitan și director al federalei luându-și în primire noul post ca membru al Eforiei Bisericești în care post a fost ales de către Marele Congres Bisericesc, a fost silit să părăsească Iașul și să se stabilească în Capitală. Cu acest prilej, un grup de fruntași ai federalei d-nii: I. Dodon, V. Sebastian, C. Dr ghici și I. Dodon, cum și câțiva fruntași ai clerului ieșan, au luat hotărârea de a-l sărbători printr'o agapă.

Masa a avut loc aseară la ora 9 în aula seminarului „Veniamin Costache". Au luat parte: Prea Sfințitul Grigorie, vicarul Mitropoliei, sărbătoritul econ C. Dron, d-nii I. Simionescu profesor universitar și membru al Academiei Române, N. Moldovan, inspector al Băncilor Populare, Pavel Vâleanu subinspector al Casei Centrale, I. Dodon, V. Sebastian din Roșcani C. Drâghici din Tomești, I. Popovici noul director al Federalei; Valeriu Bulgaru, Osvald Racoviță, D. Dimitriu, Alfons Herovanu, Em. Diaconescu, Th. Ghiga, profesor, C. Mihailescu și Eug. Marinescu, avocat, din partea băncii pop. C. F. R. Ilie Dumitraș, institutor, C. Romano, A. D. Atanasiu, profesor, Iorgu Ciolan, din Podul Iloaei, Al. Băisan—Voinești, C. Popovici Tg. Frumos, Gh. Popovici—Cucuteni, C. Corduneanu-Movileni, C. Rusui și V. Alexuc din Șipote, D. Iordăchescu, profesor, Vaslui, Hist. Trepcea, Toma Zaharia, institutor, D. Bejenaru și Gh. Hutanu I. Petrițeanu, Em. Zamfirescu, Mihail Grumăzescu, profesor, Dorohoi; V. Olaga, V. Sadoveanu, profesori. etc.

Clerici: Ec. Cicerone Iordăchescu, directorul Seminarului „Veniamin Costache", econ. I. Gotcu, econ. Valeriu Iordăchescu, econ. Em. Vasiloschi, econ C. Vuiescu, econ. Gh. Florescu, econ. C. Dinescu, econ. D. Fortună, directorul seminarului din Dorohoi, econ. Gh. Petrovanu, econ. M. Ionescu, Cezar Vuza, econ, N. Savin, pr. N. Dinceanu. pr. Gh. Tudurache și pr. N, Hodoroabă.

S'au ținut cu acest prilej, mai multe toasturi în care s'au adus elogii pr. C. Dron. Primul vorbește, prezidentul agapei, *P. S. Vicar Grigorie*, în dublă calitate: ca prieten și ca reprezentant al I. P. S. Mitropolit Pimen. Il cunoaște încă din școală de unde promitea mult pentru viitor.

In Capitală, membrul Eforiei, să ducă energia și cinstea de care a dat dovezi, pentru ca cei de la centru să vadă că și în eparhia Iașului se lucrează și că poate da elemente de talia pr. C. Dron.

Profesorul I. Simionescu: Își exprimă bucuria că vede o atmosferă așa de caldă de pe urma unei munci; are însă și o strângere de inimă, că prin plecarea pr. Dron, se lipsește Iașul și nordul Moldovei de-o energie activă, un om de-o modestie cum rar s'a văzut, și care, când hotărâște să facă ceva, nu se lasă până nu izbândește.

Il cunoaște de când a înființat obștea de la Todireni și când o asemenea faptă era socotită ca un act revoluționar. A venit în Iași mai mult împins. S'a distins în cooperație. La ziua Crucii a făcut casă parohială. A fost un insuflețitor. A colaborat la revista „Viața Românească", a avut o activitate multiplă. Dorește, ca în Gheena României să biruiască prin calitățile sale.

Econ. Cicerone Iordăchescu: Scuză absența prof. C. Praja și Gh. Gheorghiu, din partea cărui îi citește o elogioasă scrisoare. Il cunoaște bine, căci i-a fost coleg de clasă. S'a distins de atunci. S'a hotărât să servească biserica și neamul. N'a umbrit prestigiul bisericii, ca atâția alții. Mulți poartă haina preoțească, puțin o merită. S'a afirmat pe terenul muncii extrabisericești, în care a pus pecetea învățăturii creștine, fapt ce ne măgulește. Nădăjduește că se va reîntoarce la Iași.

Mai vorbesc d-nii Em. Diaconescu, pr. I. Gotcu, pr. Valeriu Iordăcescu, Valeriu Bulgaru, avocat I. Popovici, Iorgu Ciolan fost senator, V. Olaga, P. Veleanu, I. Dodon, Osvald Racoviță, Th. Ghiga, Marinescu și Avramia.

Ec. C. Dron răspunzând tuturora, zice: Situația sa nu-i cea mai fericită. N'ar fi primit agapa, dacă n'ar fi știut că se vor spune și cuvinte bune de interes general. In mișcarea cooperatistă n'a fost de cât preot. A căutat să aplice un program al bisericii.

Activitatea preoțească nu trebuie să se oprească la altar, ci acesta trebuie să fie locul de plecare. Când norodul era flămând în pustie, Mântuitorul a zis apostolilor: „Dați-le voi să mănânce!" Aceste cuvinte să fie un imperativ pentru noi de a ne jertfi pentru cei săraci, pentru binele general. Pe temelia acestei idei din evanghelie a realizat opera sa. Dă câte-va sfaturi cooperatorilor: să netezească conflictele dintre oameni. Să fie călăuziți de virtutea care se cheamă: „lepădare de sine". A avut un suport moral în frații preoți Iordachescu, oameni de caracter, cari au renunțat la catedre universitare de dragul unui principiu. Cele spuse de vorbitori constituie o obligație de viitor pentru sf. sa.

La ora 12 noaptea, înălțătoare, agapa a luat sfârșit.

Rep.

Bani cu împrumut se acordă imediat de către Biroul de comision și gaj „Ajutorul Nostru" str. Cuza Vodă No. 71.

Profitați de ocazie. In fiecare săptămână sosesc cumpărători serioși și cumpără antichități, mobilă, covoare persane, lucruri de artă, de bronz, de cristal, de porcelan, bibelouri, bijuterii, blănuri, mașini de cusut, case de fier etc.

Dacă vroiți să vindeți convenabil și repede lucrurile D-vs. aduceți-le la „Ajutorul Nostru" str. Cuza Vodă No. 71, unde se percepe numai 5% după vânzare. La cerere se eliberează imediat și acont.

De vânzare ocazional lot felul de articole depuse spre vânzare imediat din manufactură, parfumerie străină, mobilă, covoare persane etc.

Leçtii de dactilografie

se predă foarte repede și cu preț extrem de redus în acelaș local.
Se primesc acte de copiat.

DOCTOR
L. HEITEL
MAMOȘ
De la clinicile din Berlin, Viena Frankfurt
Boli de femei și nașteri
Str. Săulescu 2 (alături de Biserica Talpararl)
Consultațiuni 3—6 p. m.
Pentru săraci gratis zilnic

Din Tg.-Frumos

Tg. Frumos.— Ca și în anii precedenți și anul acesta cercul cultural „Progresul" în unire cu cercul de gospodine, ne-a oferit una din cele mai agreabile petreceri cu ocazia sărbătorilor de Crăciun.

Serbarea a avut loc în prima zi de Crăciun și a fost compusă din piesa „Dragoste de Poet" de N. A. Bogdan interpretată cu un deosebit talent de către d-rele M. Ionescu, Al. Târdea și A. Tessaru.

Au urmat apoi numeroase coruri executate de reuniunea corală „Zefirul" sub conducerea d-lui Toma.

Serbarea se încheie cu un frumos cuvânt de închidere rostit de d. Toma prin care mulțumește publicului pentru concursul dat.

Urmează apoi balul unde s'a petrecut până'n zorii zilei într'o atmosferă plăcută și intimă.

Din numeroasa asistență remarcăm:

D-na și d. P. Dimitriu șeful poliției, d-na și d. Stamatalache, d-na și d. Filipescu, d-na Alexandrescu, d-na Târdea, d-na și d. H. Topper, d-na și d. Avramescu, d-na și d. Iamandi, d-na și d. Carp (Iași) d-na și d. V. Diaconescu, d-na Moga, etc. etc. Dintre d-re remarcăm:

D-rele Luchian, Ionescu Târdea, Enescu, Tessaru, Balasan, Vasiloschi, Chiriac, Cerdăcescu, Nicolau, Samoilă, Munteanu, Loreta Bogza, Alexandrescu, Mocanu, Caldararu, Topper, etc.

Dintre d-nii remarcăm: Gh. Ionescu ajutor de primar, Al. Nedelcu, sblocot. Țirdea, sbloc. Balasan, A. Răpeanu magistrat, Ionel Tesaru, I. Topper, V. Răpeanu, M. Dembinscki E. Demlunski, M. Zilberman, d-nii Luchian, frații Dărângă, d. Diaconescu, Rotta, Ionescu, Copolovici, Cuperman, Vornicu, Șaier, Nedelcu, Enescu, Alexandrescu, etc. etc.

Rezultatul atât moral cât și material au fost cât se poate de satisfăcătoare.

P. O.

KOPROL blândul purgativ
Curăță definitiv

Trei incendii la Botoșani

Botoșani.— In ziua de 24 Dec. s'a declarat un incendiu la proprietatea d-lui Evanof Ștefanov din Piața Carol, unde a ars o parte din pod.

Pompierii au sosit în grabă sub comanda căpitanului Cristian, evitând un dezastru.

Pagubele sunt mari.

In ziua de 25 Dec. s'a declarat un alt incendiu tot în Piața Carol la dl. Ozias Zaltberger unde a ars deasemenea o parte din pod.

Aci d. Căpitan Cristian sa distins prin curajul arătat salvând zeci de Comercianți de la dezastru.

In ziua de 26 Dec. sa declarat un al treelea incendiu la fotograful Hauslender din str. Armenă 1, unde a ars o parte din acoperiș și plafoane la două camere.

Pagubele trec de 100,000 lei.

Moarte subită.—Factorul postal de la oficiul local Costache Grigoraș, eșind în cursa, ajungând în str. Primăriei, a murit subit.

Lasă în urmă soția și 7 copii. Inmormântarea a avut loc astăzi, luând parte toți funcționari P. T. T. și un numeros public.

Direcția Generală ar trebui să vie în ajutor aceslei nenorocite familie.

Louis Adler

INFORMAȚII

x *Restaurantele din gări.*— Asociația restauratorilor din gări, prin președintele ei, d. Anghelescu din Iași, a înaintat ministrului comunicațiilor, un interesant raport, cu privire la organizația restaurantelor de gări, din Franța, Germania și Austria.

E vorba ca și restaurantele de gări de la noi să aibă o oarecare schimbare în organizare.

ULTIMA ORA

Tulburări în Brazilia

Buenos-Aires 29.— Din Brazilia se anunţă că o armată de 3000 de rebeli a atacat o armată guvernamentală din 2000 de oameni. Au căzut 60 de morţi şi 200 de răniţi. Succesul a rămas de partea rebelilor care erau bine echipaţi şi posedau multe mitraliere.

Cu tot valul de căldură care bîntue la Rio de Janeiro, Preşedintele republicei şi membrii guvernului au rămas în Capitală, deoarece situaţia e considerată ca serioasă.

Întrunirea agricultorilor ieşeni

Astăzi dimineaţă a avut loc o şedinţă a sindicatului agricol sub preşedinţia d-lui deputat D. Tacu.

Au participat d-nii: T. Ghica-Deleni, Em. Stratan, I. C. Teodorescu, Guttman, Marcoci, Ing. V. Nazarie, directorul Camerei Agricole, B. Rohr, General Gherculescu, Iorgu Sion, V. Rişu, Iamandi, Col. Gorgos etc.

Noul impozit agricol

O chestie care este acum la ordinea zilei şi care provoacă discuţii între agricultori este: noul impozit agricol.

Până acum s'au lansat diferite zvonuri neexacte.

D. D. Tacu fiind în măsură de a cunoaşte proectele guvernului, a comunicat că noul impozit agricol va fi de trei ori cât cel existent.

*

Prima chestiune la ordinea zilei a fost acea a precăderei la vagoane pentru membrii Sindicatului Agricol.

Însă s'au mai fixat şi alte chestii pentru adunarea de Duminică 3 Ianuarie, când se va alege şi comitetul Sindicatului Agricol reconstituit.

*

D. General Gherculescu a arătat necesitatea unui comitet regional, al agricultorilor din câteva judeţe.

S'a discutat cu un viu interes propunerea d-lui General Gherculescu; unii fiind pentru şi alţii contra regionalelor agricole.

In şedinţa dela 9 Ianuarie se vor lua unele hotărâri între care şi sindicalizarea obligatorie a agricultorilor.

Rep.

Furtul din str. Conductelor

Comerciantul Moise Iosub din str. Conductelor, a reclamat că astă noapte, în lipsa de acasă a întregii familii, necunoscuţi s'au furişat în casă prin spargerea unui geam.

Hoţii au rupt belciugele dela un saltar, de unde au furat peste 50,000 lei în bancnote a 100 şi 500 lei. Au mai luat bijuterii şi mai multe obiecte preţioase.

Din cercetări se pare că furtul a fost săvârşit chiar de servitorul comerciantului—Gh. Trofin. Acesta a dispărut în cursul nopţii.

Măsuri contra agresiunilor în trenuri

Chişinău 29.— O delegaţie de comercianţi s'a prezentat eri d lui general Scărişoreanu, comandantul corpului III armată. Comercianţii s'au plâns împotriva agresiunilor din trenuri şi au declarat că nu se vor mai folosi de trenuri până la 15 Ianuar, dată când elevii şi studenţii se vor fi întors la şcoli.

D. general Scărişoreanu a dat asigurări liniştitoare şi a dat ordin ca pe linia Chişinău-Iaşi, în fiecare vagon să se afle câte un jandarm şi un agent de siguranţă.

FENOMEN METEOROLOGIC IN SPANIA

GER ŞI ZĂPEZI IMENSE. RAVAGIILE URAGANULUI

Madrid 29.— Un puternic uragan a bântuit regiunea de nord şi coasta mediterană a Spaniei. Temperatura a scăzut brusc şi în mod anormal la 23 grade sub zero.

O zăpadă enormă a căzut în regiunea Barcelonei, izolând-o complect de restul ţării. Zăpada a atins înălţimea de un metru şi jumătate. Asemenea lucru nu s'a mai pomenit niciodată şi populaţia este înspăimântata. Catalanii din partea locului n'au mai văzut zăpadă până acum.

*

Uraganul a rupt liniile telegrafice şi telefonice. Trenurile nu mai circulă. Mii de arbori au fost desrădăcinaţi. In porturi, sute de bărci şi vaporaşe au fost înecate, şi multe clădiri prăbuşite. La Castelano şi Dinaro, recolta de portocale este complect nimicită.

In Madrid domneşte de asemenea un ger mare. Câteva persoane au îngheţat pe străzi.

*

Roma 29.—In nordul şi centrul Italiei au bântuit mari viscole. Conductele electrice au suferit foarte mult, aşa că eclerajul şi mersul tramvaelor se face în mod insuficient.

Politica jugoslavă

Budapesta 29.—Corespondentul din Belgrad al lui „Pester Lloyd" a fost primit în audienţă de d. Perici, noul ministru de externe al Jugoslaviei.

D. Perici a declarat că în politica externă şi în special în politica faţă de Ungaria, se continuă directivele date de d. Nincici.

Doliu pentru Mikado

Bucureşti 29.—In urma morţii mikadoului Japoniei, curtea regală din Madrid a luat doliu pe 21 de zile, iar curtea regală din Roma, doliu pe 15 zile.

Corpul ministrului Gavrilovici transportat la Belgrad

Atena 29.—Corpul regretatului Gavrilovici, fost ministru al Jugoslaviei la Atena, a fost transportat eri la gară cu o pompă deosebită.

D. Mihalacopulos, ministru de externe, a rostit o cuvântare.

Defunctul va fi dus la Belgrad, unde se va face înhumarea.

Ceaţă la Londra

Londra 29— Din cauza ceţei foarte dese, mai multe vapoare s'au ciocnit în port. Navigaţia aeriană a fost întreruptă.

Şedinţa de astăzi dimineaţă al Consiliului Eparhial al Moldovei

Expozeul I. P. S. S. Mitropolitului Pimen

Astăzi dimineaţă la orele 11 au început şedinţele Consiliului Eparhial al Moldovei.

Asistă majoritatea membrilor.

Prezidează *I. P. S. S. Mitropolitul Pimen*, referenţi fiind la secţia administrativă pr. Vasilovschi, la secţia culturală pr. C. Iordachescu şi la secţia economică pr. Dron.

Deschizând şedinţa *I. P. S. S. Mitropolitul* face o expunere asupra evenimentelor bisericeşti petrecute în cursul anului precedent.

Mai departe, înalt Prelatul laudă atitudinea clerului ieşan cu privire la chestiunea înfiinţărei Facultăţei de Teologie.

Arată demersurile făcute în această chestiune şi punctul până unde s'a ajuns astăzi.

Mai departe arată proectele cu privire la modificarea învăţământului secundar religios, şi la modificarea învăţământului teologic.

Inaltul Prelat menţionează discuţia din Parlament cu privire la situaţia bisericei ortodoxe faţă de celelalte confesiuni.

*

Se intră în discuţia declinărilor şi înfiinţărelor de parohii.

Urmează discuţiunea asupra acestei chestiuni făcându-se diferite propuneri.

*

După amiază va avea loc a doua şedinţă în care se vor discuta alegerele de parohii, precum şi bugetul Mitropoliei Moldovei.

*

Toţi membrii Consiliului au fost reţinuţi la Mitropolie unde vor lua masa împreună cu I. P. S. S. Mitropolitul.

Rep.

Incendiu

Bucureşti 29.—Astă noapte la ora 1o jumătate, un incendiu a izbucnit la magaziile cooperativelor săteşti din apropierea gării Obor. Magaziile au fost distruse în întregime împreună cu o mare cantitate de uleiuri şi alte mărfuri.

Pagubele sunt mari.

x De câteva zile a sosit în Capitală d. Georges Pioch, redactor la ziarul „Le Soir" care va face o anchetă în ţara noastră. Se afirmă că ziaristul francez vrea să constate ce este adevărat din zvonurile care circulă în străinătate asupra felului cum sunt trataţi la noi muncitorii comunişti.

x Parchetul local, pentru a stabili cauzele morţei frânarului Ch. Anton din Ungheni—găsit cu capul fărâmat pe apele înghetate ale Prutului—a dispus facerea autopsiei.

INFORMAŢII

x *Prunc părăsit.* — Pe un maldăr de gunoae din Piaţa Halei, a fost găsit azi dimineaţă un copil abia născut, înfăşurat în mai multe cârpe.

Copilul, de sex masculin, era pe jumătate îngheţat.

Copilul a fost dus la maternitate, dar pe drum a încetat din viaţă.

S'a deschis o anchetă pentru descoperirea mamei denaturate.

x Ni se atrage atenţia că unii proprietari de gheţării îşi procură gheaţa din bălţi, şanţuri şi canaluri de scurgere, unde sunt aruncate tot felul de murdării.

Serviciul sanitar al comunei ar trebui să exercite un control riguros, împiedicînd această gravă infracţiune la regulile de higienă.

x Din Bucureşti, se anunţă că ministrul de interne, proectează să închidă toate cluburile din ţară, unde se joacă la noroc.

x **Calendar cu buoluc.**— Primăria a editat un calendar al „municipiului Iaşi" pe 1927 cu fotografiile primarului şi a membrilor delegaţiei permanente.

Insă lipseşte fotografia d-lui I. Niculi, care a refuzat de a-şi da poza.

Acum însă s'au produs nemulţumiri între ajutorii de primari pe chestia fotografiilor, deoarece clişeiele d-lor Tutoveanu şi Georgescu sunt mai mari. De altă parte d. Tutoveanu şi-a pus titlul de prim ajutor de primar, ceia ce a nemulţumit pe d. N. Gheorghiu, cel mai bătrân, şi care a fost pus într'un colţ.

x A fost arestat numitul Isac Goldenberg, învinuit că acum câteva luni, pe strada Rosetti, a smuls din mâna unui băiat de prăvălie un pachet cu mărfuri dela magazinul „Lux" din Piaţa Unirii.

Goldenberg a fost recunoscut de însuşi băiatul care fusese furat. Acesta a înştiinţat poliţia şi pe proprietarul magazinului, şi astfel cel urmărit a putut fi arestat.

x D. Ministrul Petrovici, soseşte Vineri în localitate, unde va rămâne până Luni 3 Ianuarie.

x In chestia furtului de bijuterii de la d. Lazăr Iosef, cercetările poliţieneşti continuă în alte oraşe, în special la Chişinău,

La Iaşi nu s'a găsit nici un fel de indiciu despre existenţa hoţului.

x Direcţiunea Orfelinatului Evreesc din str. Gh. Mârzescu invită membrii donatorii şi toţi cei ce se interesează de soarta micilor orfani, la serbarea împărţirea de jucării cu ocazia Anului nou care va avea loc Joi 30 Decembre orele 3 p. m. precis în localul Orfelinatului.

x Duminică 9 Ianuar va avea loc la biserica Sf. Spiridon un parastas de 40 de zile de la moartea regretatului Solomon Haliţa, fost profesor şi prefect de Iaşi.

Vor rosti cuvântări d-nii Gh. Ghibănescu, Sachelarescu şi alţii.

x Duminică şi Luni a avut loc o vânătoare organizată de d. N. Gheorghiu la Vladnici, comuna Ruginoasa.

Au participat d-nii Dr. C. Tănăsescu, N. Gheorghiu, Grămăzescu şi alţii.

S'au vânat 50 epuri, o vulpe şi un lup.

x *De la Spitalul Israelit.* — Restaurarea spitalului evreesc merge spre terminare. Se crede că redeschiderea spitalului se va face la 1 Martie.

*

In aşteptare, faţă de numărul mare de bolnavi, s'au mai afectat două camere pe lângă pavilionul ce funcţionează şi care au fost amenajate în acest scop.

*

Redeschiderea se va face cu mare solemnitate.

KOPROL purgativ
Curăţă cel mai activ

Dacă faceţi reparaţii la imobilele Dv. sau construiţi din nou, adresaţi-vă cu încredere la marele depozit de cherestea

„Comerţul Forestier"
din str. Uzinei No. 23 Iaşi
care furnizează materialele lemnoase necesare, de cea mai bună calitate şi cu preţurile cele mai reduse.

Pregătiţi-vă

bilete pentru Trupa dramatică din Vilna care soseşte în curând în oraşul nostru. Ea vine cu un repertoriu absolut nou, cu cinci piese nevăzute încă pe nici o scenă din oraşul nostru. Vor fi reprezentate următoarele cinci drame: Gândul de Andrycw; Omul, beţia şi virtutea de Pirandello, dramaturgul universal al cărui nume parcurge întreg pământul, Manechinul sentimental de reputatul nostru scriitor Ion Minulescu, Coltişorul uitat de Hirschbein şi Hoţii de Binkow.

Ciclu acesta de reprezentaţi va fi un adevărat eveniment artistic în oraşul nostru care va stârni senzaţii fără precedent.

Biletele se obţin la cassa teatrului Sidoli.

ECOURI

— Comitetul Societăţii „Ort" aduce pe această cale viile sale mulţumiri publicului eşan pentru frumosul concurs dat comisiunilor, care au colectat în folosul şcolii.

Deasemenea mulţumim căldurос următoarelor persoane:

D-nei şi D-lui H. O. Spiegler, D-nelor: Ernestine Löbel, Kruna Moscovici, Simon, Traubici, Şvartzman, Singer, S. Damsker, D-nei şi D-lui Weisman, D-nei Haimovici, D-relor Hammer şi Weisman etc.

— In seara zilei de 1 Ianuarie va avea loc la Tg. Frumos marele BAL al as. sport „Olimpia".

Se pregăteşte mari şi numeroase surprize.

Dr. Albert Ficler
Specializat în clinicele şi spitalele din *Berlin, Leipzig* şi *Frankfurt etc.* în boli de:
Stomac, Intestine şi Ficat
Boli de Nutriţie:
DIABET, (tratament cu *Insulin*) GUTA, ARTERIOSCLEROZA, etc.
ELECTRO-TERAPII
Cons.: 9—11 si 3—6.
Iaşi, Str. Lăpuşneanu 27

DOCTORUL
Marcu Caufman
Boli interne, venerice şi sifilis
Consult. 3—7
Strada Palat 52 — Iaşi

Cabinetul Dentar
S. SIROTA GROSU
Strada Anastasie Panu No. 17
(Piaţa Halei).
Execută lucrări în platină, aur şi cauciuc, dinţi albi fără placă, extracţiuni şi plombe fără durere
Consult. dela 10 dim. până la 7 seara
PREŢURI REDUSE
Pentru săraci gratis zilnic

Intristaţii: Elise, Ludvig, Max, Jean şi Sylvia Ber, Fany-Heinrich, Emil şi Virgil Pardovitz, Flora, Zenobia, Melania şi Virginia Dr. Vitner, Artur, Lorica şi Dorel Safir, Paula Agatstein şi familia David Agatstein, au durerea de a anunţa încetarea din viaţă a iubitei lor mamă, bunică şi mătuşă

Şeindla Agatştein

decedată în noaptea de 28 Decembrie 1926, şi roagă rudele şi cunoscuţii a lua parte la înmormântarea care va avea loc mâine Joi 30 Decembrie 1926 ora 2 p.m.

Cortegiul va porni de la locuinţa defunctei str. Sărăriei 151.

Această ţine loc oricărei alte înştiinţări.

Funcţionari de birou
fără garanţie îşi pot câştiga în orele libere Lei 300—500 zilnic, contra comision se caută.
Adresaţi-vă biroului
„Asigurarea Românească"
— I A Ş I —
str. Lăpuşneanu 17—19

Dr. Jacques Goldner
Şef de lucrări la Facultatea de Medicină
Boli interne, Boli de copii
Iaşi, — strada Mârzescu 17
cons. 2—4 p. m.

DOCTOR IN MEDICINĂ
M. WECHSLER
Specializat în Franţa în
ARTA DENTARĂ
Boli de gură şi de dinţi
Consult. 9-12 şi 2-7 p. m.
IAŞI, Str. Ştefan cel Mare 13
Casele Leon Mayer

Circul Zoologic & Krateyl
Instalat în locul **Grădinei Cinema Select**
— — — STRADA ARCU — — —
In fiecare seară REPREZENTAŢII la ora 9
Artişti de primul rang. — Numere foarte atractive.
Diferite animale ca: LEI, MAIMUŢE, CAMILE.
Duminica şi sărbătorile Matineu la ora 4.
Circul construit din lemn, acoperit şi bine încălzit

Aţi scăpat de grijă!
Fetelor vă măritaţi uşor, fiindu-vă puşi la o parte 100 000 — 200.000 zestre, la Soc. Asigurarea Regina Maria, Iaşi strada Gh. Mârzescu No. 23—25.
Pentru această nu aveţi de plătit decât o mică sumă variind dela 300 la 800 lei,—o dată pentru tot deauna.
PARINŢI! fiţi atenţi, nu scăpaţi fericitul prilej de a vă mărita uşor fetele.
Adresaţi-vă cu încredere le Societatea:
Asigurarea „Regina Maria"

„INLESNIREA"
VINDE TOATE IN RATE LUNARE
Iaşi, Ştefan cel Mare 11, Tel. 362

100.000 lei moştenire
poate lua oricine. asigurându-şi bătrânii la Asigurarea „Regina Maria" str. Gh. Mârzescu 23-25, numai în schimbul unei singure plăţi de 300 lei, odată pentru tot deauna.

ŞTIRI DIN ŢARĂ ŞI STRĂINĂTATE

Dezlegarea Jocurilor de Crăciun

Fotografia clişeului care reprezintă dezlegarea jocurilor din numărul de Crăciun al „Opiniei".

Am primit dezlegări absolut exacte de la d-ra Josephine Sufrin-Iaşi; Leon Budiuc-Iaşi; şi Weintraub Saul Curelar-Iaşi.

Cu câte o singură greşală au dezlegat d. Ştefan Wişineschi-funcţionar c. f. r. Iaşi; d-ra Sofia Marcus Iasi; d-ra Suzana Bergher--Iaşi; S. Iţicovici—Iaş N. Popescu-Fălticeni şi Carol Kellner-Iaşi.

Cu două greşeli: D. Goldenberg-Vaslui şi V. Ionescu-Chişinău.

Celelalte soluţii primite sunt complect greşite.

A te i curi publicăm în numărul nostru de Anul Nou.

Din Huşi

Rugăciuni pentru sănătatea Suveranului.- Distribuire de lemne populaţiei nevoiaşe.-Serbare. Excludere din partidul ţărănesc

Huşi 28.— Pentru însănătoşirea Regelui s'a oficiat un serviciu religios la sinagoga Mare în prezenţa epitropilor comunităţii israelite.

*

Din fondul lăsat de răposatul Wolf Holender s'a cumpărat o cantitate importantă de lemne de către comunitatea israelită. Lemnele au fost distribuite populaţiei nevoiaşe.

*

Cu un program bogat a avut loc în seara de 28 crt. în sala teatrului comunal, serbarea pomului de Crăciun al populaţiei catolice din oraşul nostrn.

S'au împărţit diferite cadouri copiilor de la Orfelinatul catolic.

*

Pe ziua de 27 crt. cu ocazia unei adunări, ce a avut loc în casele d-lui C. Pivniceru fruntaş al organizaţiei ţărăniste locale, s'a hotărât excluderea unor membri pentru motive de indisciplină.

*

In seara de 26 crt. a avut loc în saloanele prefecturei de judeţ un frumos bal organizat de soc. funcţionarilor publici de sub patronajul d-lui Anibal Teleman prefectul judeţului,

Balul a fost foarte animat şi s'a petrecut bine până a doua zi dimineaţa. Rezultatul material a fost satisfăcător.

*

La 1 Ianuarie în sala teatrului comunal va avea loc obicinuitul bal anual dat de către Cercul studenţilor evrei. Balul care va fi mascat, costumat şi nemascat, se anunţă a fi de o grandoare neobicinuită.

Leontin

Inzăpezirea liniei C. F. R. MEDGIDIA-BAZARGIC

Intreruperea întregului trafic

Inspectoratul local C. F. R. a fost înştiinţat azi telegrafic că viscolul puternic a înzăpezit complect linia ferată Medgidia-Bazargic.

Din această cauză întreg traficul pe această linie, atât pentru călători cât şi pentru mărfuri —a fost temporar întrerupt.

INVATATORIMEA BUCOVINEI MANIFESTEAZA PENTRU SUVERAN

EMOŢIONANTA MANIFESTAŢIE DELA PREFECTURA DE JUDEŢ ŞI LICEUL INTERNAT

Ieri după amează oaspeţii bucovineni au dat un concert vocal în sala Teatrului Naţional.

A azistat un numeros public şi reprezentanţii autorităţilor.

Succesul moral a fost mai mult decât satisfăcător.

Corul bucovinean sub conducerea d-lui Sahlean a intonat şi câteva cântece naţionale, care au impresionat în mod deosebit.

*

La orele 6 jumătate învăţătorii în corpore şi în frunte cu muzica militară, s'au dus la Comandamentul Corpului IV Armată (instalat în noul palat Roznovanu) unde au fost primiţi de domnul *General Zadik*. Comandantul Corpului IV Armată le-a urat bun sosit, amintind tot odată şi de timpul când a-sa comanda Divizia VIII din Cernăuţi. A răspuns din partea oaspeţilor d. Al. Sahlean.

S'a servit apoi o gustare.

*

Recepţia de la Primărie

La orele 7 jumătate învăţătorii au fost primiţi la primărie de d. Petrea şi membrii delegaţiei permanente.

D. *primar Petrea*, după ce a vorbit despre înălţătoarea propagandă naţională a învătorilor bucovineni, în numele municipiului le-a urat „bun venit".

Incheind, primarul şi-a arătat mulţumirea că laşul adăposteşte o zi pe solii iubitei Bucovine.

In numele oaspeţilor a răspuns d. Sahlean, mulţumind pentru călduroasa primire ce li s'a făcut în Capitala Moldovei.

Apoi corul a intonat câteva cântări româneşti.

*

La Prefectura de Judeţ

La orele 8 seara a avut loc o recepţie şi la Prefectura Judeţului.

Aici oaspeţii au fost primiţi de d. *prefect Axinte*, care în numele Guvernului a exprimat mulţumiri reprezentanţilor învăţătorimei bucovinene pentru opera lor de înfrăţire cu regăţeni.

D. Axinte a invitat pe învăţătorii—oaspeţi — ca la primul prilej să viziteze şi judeţul laşi, unde vor fi primiţi cu aceiaşi căldură şi dragoste de populaţia satelor.

Emoţionanta manifestaţie dinastică

D. Percek, vice preşedintele asociaţiei regionale a învăţătorilor bucovineni, răspunzând a adus mulţumiri prefectului pentru largul concurs ce l-a acordat în ospitalitatea bucovinenilor.

D. Percek la rugat pe d. Axinte ca în numele intregei învăţătorimi din Bucovina să transmite M. S. Regelui o telegramă de urări de sănătate, depunând omagiile Bucovinei la picioarele tronului.

Oaspeţii au făcut apoi o emoţionantă manifestaţie pentru Suveran şi Dinastie.

S'a cântat imnul Regal, in urale, ridicându-se rugi pentru însănătoşirea completă a iubitului nostru Suveran.

*

D. Axinte a expediat imediat telegrame M. S. Regelui, din partea învăţătorimei bucovinene.

Sărbătorirea dela Liceul Internat

Le orele 9 seara oaspeţii au fost sărbătoriţi printr'un banchet în sala cea mare a Liceului Internat.

In afară de cei 150 învăţători din Bucovina, au participat şi d-nii:

General Zadik, comandantul corp. IV Armată, I. Axinte, prefectul judeţului, d-na şi d. N. Petrea, primarul oraşului, Stamboliu, Laptes, Georgescu şi Chirica, ajutori de primar, general Pirici, C. Căpriţă, preşedintele consiliului judeţean, Pericle Popescu, Inspector şcolar, revizor Florea, avocat Camil Gârcineanu, C. N. Ifrim, preşedintele Asteneului Popular din Tataraşi, d-na şi d. Gh. Ţintilă, preşedinte e asociaţiei Corpului didactic primar din laş, institutori Bejenaru, Gh. Bejenaru, o delegaţie de studenţi, reprezentanţii presei etc.

D. general Zadik a închinat pentru Suveran, rugând Atot Puternicul Să-l dăruiască sănătate deplină.

S'a făcut o nouă şi însufleţită manifestaţie pentru Suveran.

Muzica militară şi corul bucovinenn au intonat Imnul Regal.

*

Apoi au toastat d. profesor Stamboliu, ajutor de primar, Pericle Popescu, inspector şcolar, Florea revizorul şcolar al jud. laşi, d-na M. Ţintilă profesoară, C. N, Ifrim, I. Axinte, Ţintilă şi Petrea.

Din partea oaspeţilor au răspuns d-nii Percek, Praha şi d-na Botezatu.

S'au adus mulţumiri d-nului ministru Petrovici, d-lui general Zadik, d-lui Th. Bădărau, directorul Liceului Internat, prefectului, primarului, gazetelor locale.

La orele 2 noaptea oaspeţii au plecat spre Chişinău.

L. PAUL

Nenorocirea din Vaslui

Un copilaş ars de viu

Vaslui.— In seara de 26 Decembrie s'a întâmplat o nenorocire în următoarele împrejurări:

Femeia Maria Anton cu domiciliul în str. Bârladului No. 38 eşind în curte pentru diferite treburi lăsă singură în casă pe fetiţa ei Ioana Anton în etate de trei ani.

Aceasta jucându-se cu focul din sobă a ars complect din cauza hainelor ce i se aprinseră.

In groaznice chinuri a încetat din viaţă.

Parchetul face cercetările.

Arth.

x *Pentru pompierii laşului.*— D. Octavian Goga ministrul de interne a aprobat ideia de a se organiza şi la laşi o loterie, din venitul căreia se va reface instalaţia pompierilor ieşane.

x Eri, pe când se afla de serviciu în gară, funcţionarul superior V. Neculau, i-a venit rău. Condus spre spitalul Paşcani, Neculau (fost şef al gării laşi) a încetat din viaţă.

Domnii comercianţi şi industriaşi care vor să adreseze clientelei **felicitări de Anul Nou, prin ziarul „Opinia"** *sunt rugaţi a le preda la administraţia ziarului până* **Joi 30 Decembrie, ora 11 a. m.**

DIN ROMAN

Roman 28.— *Un mecanic strivit de maşină.*—Pe când mecanicul Aron Avram, manevra cu o maşină lângă fabrica de zahăr, nefericitul a căzut sub roţi fiind strivit.

Concert— In curând va avea loc un singur concert de violină dat de d-ra Lucia T. Burada absolventă cu distincţie a Conservatorului de Muzică din laşi.

La piano d. Neculai Marcovici elev al conservatorului din laşi.

Serbarea pomului de Crăciun la Atelierul de Reparaţie

Vineri 24 cor. a avut loc serbarea pomului de Crăciun la Atelierul de Reparaţie a Corp. IV de armată în prezenţa d-lui col. Schwartz şi a unui numeros grup de ofiţeri din garnizoana locală.

D-l col. Schwartz a ţinut o cuvântare ocazională, mulţumind trupei şi maeştrilor, în cuvinte frumoase, pentru munca depusă în cursul acestui an.

D-l căpitan A. Ionescu urează d-lui col. Schwartz ani mulţi şi fericiţi.

A mat vorbit preotul garnizoanei, păr. Davidescu, după care a urmat o mică agapă.

M. L. Filloreanu

Numărul de Anul Nou al ziarului „Opinia" apare

ÎN 6 PAGINI

Vineri 31 Decembrie 1926

x Serbarea Anului Nou la Soc. de Gimnastică.—Comitetul organizator al serbării din ajunul anului nou (31 Dec. 1926) se întruneşte zilnic în localul societăţii de gimnastică, între orele 11—12 a. m. şi 5—6 p. m. pentru buna reuşită a acestei serbări.

Persoanele, care din eroare, n'au primit încă invitaţii, sunt rugate a trece pe la cancelaria societăţii în orele sus arătate, pentru a primi invitaţii.

INFORMAŢII

x *Ştiri din Capitală dau ca probabil faptul că prof. Hartman va sosi din nou în Bucureşti pentru a examina pe M. S. Regele.*

x *Prinţul Carol se află la Nisa, unde s'a dus să petreacă Crăciunul şi Anul Nou.*

x *Ziarul „Brassoi Lapok" anunţă că d-nii general Averescu, Octavian Goga şi Iuliu Maniu s'au intilnit ae Crăciun la castelul dela Ciucea.*

Piaţa Valutară

Leul la Paris a cotat ieri 13,20; la Zurich 2,70

Devizele în Capitală au notat: Francul francez 7,70; francul belgian 5.45; francul elveţian 37 30; lira engleză 935; dolarul 192,25; lira italiană 8,80; coroana cehă 5.75; Rentenmark 46,25

x D. Perieţeanu director general c. f. r. şi-a înaintat demisia din această demnitate.

x Carnetele de identitate ale funcţionarilor publici, militarilor pensionarilor etc. [illegible] cele anuale şi temporare, care expirau la 31 Decembrie vor fi valabile până la 1 Martie 1927.

x De la 1 Ianuarie intră în vigoare noul tarif pe c. f. r.

Noul tarif pentru călători, babaje, câini şi abonamedte, abrogă urcările de la 15 Septembrie şi 1o Octomb. 1926.

x Parchetul a dispus facerea autopsiei pruncului Victoria Gavrilescu din str. Cuza Vodă care a fost înăbuşit în timpul somnului de mama sa.

x In tot Ardealul s'a lăsat un mare ger. Eri frigul a atins 17 grade sub zero în regiunea Braşov-Sibiu.

x In ziua de Sft. Ioan, va avea loc un banchet oferit de organizaţia locală averescană, d-lui Ioan Petrovici, ministrul Instrucţiei. Tot atunci va fi sărbătorit şi d. I. Axinte, prefectul judeţului.

x Toate trenurile de marfă şi-au reluat circulaţia întreruptă în timpul zilelor de Crăciun.

Cei care tuşesc
Gutunăriţii
Bolnavii de piept

capătă uşurare şi vindecare, poftă de mâncare şi vigoare, luând

SIROMALT

recomandat de toate somităţile medicale din lume.

Se găseşte în toate farmaciile:

Cereţi broşurile pentru:

„Bolile de piept", de la:

Laboratorul Gea-Krayer, Timişoara No. 91

Cu ocazia sărbătorilor
MAGAZINUL UNIVERSAL

„RATA"

Iaşi, strada Gh. Mârzescu No. 34

A pus în vânzare: *Haine bărbăteşti gata şi de comandă, Blăniţe de piele, Demiuri, Scurte, Mantile de cauciuc, Raion special de Mantile de dame, Incălţăminte, Galoşi şi Şoşoni, Manufactură, Stofe şi orice articole de prima necesitate*

Preţuri avantajoase

MARI INLESNIRI DE PLATA

Gânduri de Sărbători...

(Continuare din pag. I-a)

Un an trecut!.. Ca nişte actori pe scenă, stăm şi noi pe peronul unei gări şi privim îngrijoraţi cum pleacă un tren într'o direcţie şi cum un altul tras de o locomotivă mai puternică, cu'n şuerat prelung îi ia locul pe aceiaşi linie...

*

Privesc prin geam... Pe stradă trece iarna bătrână şi amărâtă, cu faţa încreţită şi aspră... Copacii goi îşi clatină ramurile când vântul rece porneşte la drum. Par lumânări strâmbe dintr'un policandru vechi şi ruginit dintr'o biserică ce-a crestat veacuri pe crucea aplecată a turlei mohorâte... Corbii flămânzi în drumul lor fără astâmpăr numără casele străzii, una câte una...

Trei stelari scobor cu steaua la vale. Drumul e al lor. Păşesc grăbiţi prin mijlocul străzii. Cel mai răsărit duce steaua şi'n tremurare, clopoţelul ei sună... Se opresc la un geam şi încep să cânte:

„O, ce veste minunată!
In Vitleem ni s'arată"...

Şi încheie cântarea lor cu:

Care bucurie
Şi aici să fie,
De la tinereţe
Pân'la bătrâneţe"...

La deal trece un ţigan ursar, care cântă răguşit şi bate doba cu zurgalăi. In urma lui vine şi ursul în două labe, urmat de-o droaie de copii...

Cât n'aş da să pot simţi şi eu astăzi bucuria ce gâlgâie în sufletele acestor copii, cari încă nu cunosc viaţa bine... Ce fericiţi sunt!..

Dar astăzi, acei cari câte puţin începem să trăim şi din amintiri, ne întunecăm privirile minţii la copilăria noastră pierdută pentru totdeauna...

Ne poartă gândul pe fiecare pe meleagurile copilăriei unde de aceste sărbători, prin zăpada la brâu, alergam pe la case cu colinda, cu steaua, şi'n urmă cu uratul şi semănatul, cântând şi strigând de parcă era tot pământul al nostru!... Fericite vremuri! Acum le trăeşte altă generaţie...

Cântaţi copii urarea Pruncului din eslea dobitoacelor *„mititel şi'nfăşăţel!"*.. Cântaţi copii mereu şi cu însufleţire! La bucuria voastră şi faţa noastră ni se înseninează... Acum mai mult ca oricând retrăim amintirile copilăriei noastre şi din ele căpătăm nădeji şi puteri noui pentru viaţă, ca din împărtăşania sfântă a potirului aurit ce ni se întinde în uşile dumnezeiescului altar...

Cântaţi mereu copii! Nu vă miraţi, că noi mai ştergem şi câte o lacrimă...

E o floare ofilită care se desprinde de pe tulpină...Părerea de rău, că nu ne mai putem întâlni cu bucuriile voastre nevinovate..

Copii! A voastră e viaţa! Cântaţi mereu!...

Pr. N. HODOROABĂ

ANUL XXIII No. 5881

3 LEI EXEMPLARUL

VINERI 31 DECEMBRIE 1926

ABONAMENTE

Lei 1000 pe un an
„ 500 . . „ 6 luni
„ 300 . . . „ 3 luni

OPINIA

... POLITIC COTIDIAN

ANUNCIURI
se primesc la toate
Agenţiile de Publicitate
şi la
Administraţia ziarului
Iaşi—Str. Gh. Mârzescu 17

N'avem guvern.

Un mare deficit la C. F. R. de la Octomvrie încoace, de şi statisticele arată că exportul Octomvrie şi Noemvrie 1926 este cu mult superior exportului în acelaşi luni ale anului 1925.

Ministrul comunicaţiilor d. general Văleanu, cetind în ziarele franceze din începutul lunei August, că d. Poincaré a hotărît ridicarea tarifelor de la Căile ferate, în două etape, a făcut şi D-sa 2 ridicări de tarife: în August şi Octomvrie, ceea ce însamna îndoirea taxelor pur şi simplu, cu excepţia tarifelor clasei IV-a — o excrocherie electorală—pe care le-a întreit, probabil ca să armonizeze clasele...

Rezultatul acestei reforme a fost circulaţia trenurilor cu vagonul de bagaje gol. (Ministerele nu dau permise şi pentru bagaje). Clasa I-a dacă nu goală, cu călători pe gratis, cu bilete de la ministere. Clasa II-a cu călători jumătate cu plata întreagă, ceilalţi cu jumătate de plată cu carnete de funcţionari chiar de cl. I-a, sau cu foi de drum dela Ministere.

Clasa III-a cu călători reduşi la jumătate ca număr; foşti călători de cl. II-a, plus călătorii pe gratis, magistrii şi informatorii instanţelor judecătoreşti. Clasa IV-a ceva populată numai în zilele de lucru, de ruralii de toate profesiunile mânaţi de regimul nostru administrativ: nimic dacă nu sui scările Ministerului sau măcar ale prefecturei.

D. general Văleanu, om deştept dar străin, ca mai toţi ceilalţi miniştri, de concepţiile economice ale doctrinei partidului, „neoliberalismul englez“ din broşurile d-lor Manoilescu şi P. P. Negulescu, găsise un mijloc să oprească golirea caselor C. F. R.: să reducă permisele ziariştilor de la 680 la 300. Noroc că ziariştii i-au dat mult de lucru, reforma n'a putut fi aplicată la timp, iar d. general Văleanu a trecut mâna subsecretarului de Stat d. general Ionescu, care poartă încă sabia şi cu aceasta a tăiat nodul, reintroducînd tarifele dinainte de August.

Este drept că d. general Văleanu are imaginaţie bogată, de unde, mai multe soluţinni în problemele mari.

D-sa a încercat la începutul lui Noembrie să oprească golirea caselor provocată de D-sa pe lângă reducerea ziariştilor, cu reducerea martorilor şi informatorilor justiţiei care călătoresc gratis în clasa III-a.

A dat o circulară către şefii de gară, să nu acorde permise de călătorii de cât cu alegere între citaţii. Cu interpretarea judaică a biuracraţiei noastre, şefii de gară au refuzat permise pentru cei chemaţi cu mandate de aducere, căci mandatele nu-s citaţii, ziceau dânşii, şi pentru cei chemaţi cu menţiunea: ca *informator*, care nu s martori.

Măsura a răsturnat toată justiţia corecţională. Au curs plângerile judecătorilor şi tribunalelor, în cât în Decembrie d. Văleanu a făcut cunoscut şefilor de gară că renunţă la reformă.

N'avem guvern, pentru că pe aceste vremuri când viaţa economică este totul, n'avem decât un singur ministru pe d. Garoflid care cunoaşte ţara reală şi-şi adaptează soluţiunile economice psihologiei, adecă felului de a acţiona şi reacţiona al claselor la care se adresează cu măsurile sale. Sporirea taxelor pe alcool a d-lui Garoflid, n'a dat greş. Fiscul şi-a acoperit prevederile bugetare, căci deşi masa ţărănească şi-a redus consumaţia, sporul taxelor a acoperit deficitul în consumaţie.

Clientela Căilor ferate în starea de astăzi, este burghezia mare şi mică, urbană şi rurală, căci masa ţărănească n'a renunţat la car şi căruţă. Această burghezie a avut destulă pricepere şi putere de hotărâre, ca să înfrângă statul cu măsurile lor anti-economice. Rezultatul real este că a pătimit statul, dar şi viaţa noastră economică.

Spre nenorocirea ţărei, d. Garoflid este singurul ministru care nu exista, pentru că nu-l pot înţelege colegii săi.

A. A. BADAREU

Chest... pertractărilor

In recentele tratative dintre guvern şi partidul naţional-ţărănesc, d. Maniu a cerut reintrarea în legalitate, renunţarea la proectele antidemocratice, dizolvarea parlamentului şi efectuarea de alegeri civilizate; apoi reconstituirea cabinetului din reprezintanţii ambelor partide, pe baza forţelor lor reale din viitorul parlament. După aceia s'ar fi pus şi chestia fuziunei, pentru a se făuri un mare partid cu totul eliberat de sub influenţa liberalilor.

Eventual, naţional-ţărăniştii ar fi admis oarecare temporizare în ce priveşte dizolvarea parlamentului, dar cereau garanţii precise că faptul se va îndeplini la momentul potrivit, în sensul propus.

D. Averescu însă ar fi voit să nu se schimbe nimic din metodele de guvernământ de până acum, ci naţional ţărăniştii să se mulţumească cu câteva avantagii ale puterii, în cadrul guvernării averescane.

D. Averescu ezita să admită formula unei fuziuni cu caracter făţiş antiliberal, temându-se ca acest lucru să nu-i scurteze şederea la putere. Şi naţional-ţărăniştii tocmai îi cereau a fi gata să sacrifice put rea în favoarea principiilor.

Asupra acestor neînţelegeri, pertractările au fost suspendate. In ultimul timp au mai avut loc anumite întrevederi, dar fără a se putea găsi un nod de legătură pentru continuarea pertractărilor.

Din capul locului d. Brătianu privea cu ochi buni intrarea naţional-ţăraniştilor în cabinetul averescan, dar cu renunţarea la programul democratic şi cu păstrarea controlului liberal asupra activităţii de guvernământ.

Când însă naţional-ţăraniştii au pus condiţiile care au culminat în propunerea unui front antiliberal, d. Brătianu s'a îndispus şi generalul Averescu a suspendat pertractările.

Până'n acest moment, aşa stau lucrurile.

X.

Republica Panama

devine vasala Statelor-Unite

In curând se va semna un tratat între Statele-Unite şi republica Panama (America centrală).

Prin acest tratat, republica Panama se pune cu totul la dispoziţia Statelor-Unite pentru apărarea canalului dintre Atlantic şi Pacific. In cazul unui război, Panama se consideră în mod automatic în război cu or ce adversar al Statelor-Unite.

Vasalitatea este complectă. Mica republică centrală devine o simplă anexă a Washingtonului.

ISTORIA CIUDATĂ

A DOI GEMENI DIN LONDRA

Profesorul londonez dr. Crowden, a publicat un foarte interesant raport despre cazul ciudat al unor gemeni care, de la naştere şi până astăzi (la vrâsta de 25 ani) au manifestat gusturi absolut identice.

Gemenii G. şi L. Ellis seamănă ca două picături de apă. I că de copii, au suferit de aceleaş boli, în acelaş timp. In şcoală, mintea lor s'a dezvoltat în acelaş fel. Rezolveau în mod identic chestiunile de matematică şi chiar făceau aceleaşi greşeli. Executau desenurile şi hârţile în acelaş fel, pornind amândoi din acelaş punct.

Terminând şcoala, amândoi şi-au ales meserla de inginieri, dar amândoi au părăsit-o în acelaş timp şi s'au făcut avocaţi.

Este fără precedent asemenea asemănare fizică şi spirituală între doi gemeni. Parcă ar fi o singură fiinţă încarnată de două ori. Specialiştii examinează acest caz şi nu-i pot găsi explicaţia.

Logodnă princiară

Din Roma se anunţă că în curând va avea loc logodna prinţului Aymon, nepotul regelui Italiei, cu prinţesa Irina a Greciei, sora A. S. R. Prinţesei Elena de România.

S'AU GASIT RAMAŞIŢE

din continentul Atlantidei

Savantul belgian Lequeux a făcut importante descoperiri arheologice în sudul Marocului, la poalele munţilor Atlas.

Printre obiectele dezgropate, se remarcă câteva măşti metalice şi sarcofagii care păreau lucrate în bronz. Se afirmă însă că n'ar fi bronz propriu zis, ci *oricalc* vestitul metal despre care legenda spune că era întrebuinţat de locuitorii Atlantidei, continentul prăbuşit în ocean.

Ar fi deci vorba de rămăşiţe directe din legendarul continent. Şi specialiştii ar avea la îndemână piesele necesare prin care să dezlege o mare enigmă a istoriei omenirei.

Refuz de asistenţă medicală

La Galaţi s'a petrecut următorul fapt:

Un medic şi două moaşe, la care s'a făcut apel pentru a veni să îngrijească o femee în timpul naşterei, au refuzat să dea ajutoarele necesare.

Din această cauză, lăuza a încetat din viaţă. In urma ei au rămas şase copii.

Parchetul Covurlui face cercetări.

Evenimentele din Japonia

HIROHITO

noul Mikado al Japoniei, care a luat numele de „Showa“ (Pace luminată).

Nădejdea Neamului

Spiritul dinastic al ţărănimii

Mi-aduc aminte de vorbele unui om de seamă, rostite de la înălţimea unei catedre, că „nu se ştie ce va fi“, că „se urzesc lucruri ce ne scapă din mâini“ că „trăim momente mari“ şi că „să fim cu toţi la datorie mai mult ca nici odată“. Pe lângă aceste cuvinte aşa de sugestive, profesorul ne mai împărtăşea şi unele noutăţi în curs de înfăptuire, pe care nu găsesc locul aici să le arăt.

Cu inima îndurerată, cu temere în suflet, m'am reîntors într'una din zile între parohienii mei.

Cel dintâi lucru pe care l-am făcut, a fost o strictă supraveghere a celor ce se vorbeau între săteni; şi mare mi-a fost mirarea şi mulţumirea totodată, că „chestiuni grave“ nu erau nod de vorbă între ei. „Evenimentele grave şi precipitante“ nu ajunsese încă la urechea lor şi liniştea sufletească îi stăpânea. Iar în Duminica din 19 Decembrie, când s'a făcut rugăciune pentru sănătatea M. S. Regelui, un fior cuprinse poporul din biserică şi în genunchiu lua parte cu trup şi suflet la durerea Regelui. Consiliul comunal în frunte cu notarul Gherman, n'a lipsit de la această rugăciune. De altfel comuna Erbiceni are astăzi datorită d-lui Prefect, un consiliu comunal împreună cu notarul, la cerinţele vremii de azi.

O mai măreaţă manifestare pentru Regele Ţărei, nu mi s'a mai întâmplat să văd în parohia mea. Mi s'au deschis ochii şi am văzut limpede cum norodul murmura cuvinte de rugă Către Cel Prea Inalt, pentru Regele Său. Atunci am înţeles că poporul de jos—ţăranii—au în sufletul lor un loc, unde Regele ţărei este suflet din sufletul lor. Mulţi dintre săteni, la ieşirea din biserică, povesteau scene duioase de pe front, unde s'au privit faţă'n faţă. In suferinţă era atunci norodul, Regele a părăsit patul şi-a venit lângă el; la durere este Regele azi; norodul îşi pleacă genunchii pentru sănătatea Lui; iată o legătură trainică între rege şi popor.

Cine năzueşte cu gândul macar, la o zdruncinare a acestui raport *se înşală amarnic*. Nimeni ca ţaranul, nu salvează neamul, prin conservatismul său dus la extrem, el ţine naţiunea pe drumul adevărat.

Câte nădejdi ne dă poporul, când ni se spulberă nădejdea!

Cu el totdeauna mergem spre biruinţa sigură. Iar dacă unii cred că-şi pot clădi viaţuri, că ţie socoteală de norodul de la ţară şi să mai ţie socoteală şi de cei ce sunt în fruntea lui.

Cercul cultural din Bârleşti, din acea zi de rugăciune regească, a unit preoţii, învăţătorii şi cu norodul; şi cu toţii într'un glas au scos din sufletul lor cuvintele *„trăiască Regele“*. Vox populi, vox dei.

Iată deci un întăritor pentru ei cu sufletele pline de îndoială. Poporul de la ţară este zidul peste care nu se poate trece uşor. Câţi n'au încercat şi s'au sfărâmat. El este cel mai straşnic duşman al acelor ce nu înţeleg să se mulţumească cu bucăţica de pâne pe care o mănâncă pe acest pământ udat şi îngrăşat de sângele celor căzuţi din coapsa sa.

Norodul de la ţară stă stâncă; furtunile trec iar el nici nu se mişcă! Pe front cu arma în mână, în biserică plecându-şi genunchii, în şcoală şi ori unde el strigă cu putere „trăiască Regele“.

PREOT NEGOIŢĂ
Erbiceni

x Numărul de Anul Nou al „Opiniei“, va apare mâine Vineri în 6 pagini.

ASPECTE

De vorbă cu „Vereş Mikloş“

Vă amintiţi desigur de succesul poliţiei din Reghinul-Săsesc? Pe când toate brigăzile de siguranţă corespondau febril în căutarea lui Vereş Miklos (autorul atâtor zeci de asasinate misterioase), umilul domn Lascu poliţaiul din Reghiu bătea o telegramă victorioasă: „Vereş a fost arestat“!

Acest succes, s'a destrămat repede: siguranţa generală alarmată de succesul poliţaiului din Reghin, a trimis la faţa locului pe abilul comisar Vladimirescu care a constatat că Vereşul domnului Lascu, deşi recunoscuse toate crimele ce i se puneau în sarcină, nu era decât un biet soldat care se întorcea la unitatea sa după ce fusese în comuna natală.

Soldatul Mustea Vasile a cunoscut iadul cercetărilor îndeaproape ale poliţiei din Reghin; transportat la Bucureşti, a fost pus în libertate cu senzele necesare şi s'a întors la Iaşi, la grupul de aviaţie, pentru a-şi termina stagiul de voluntar.

De atunci a trecut un an... In biuroul meu a intrat acum două zile un tânăr simpatic, sfios şi cu graiul dulce al ţăranilor ardeleni: ochii lui clipeau des, glasul îi tremura şi, din când în când, îşi ducea mâna la piept ca pentru a-şi stăpâni o durere:

—Eu, domnule, sânt Vereş Mikloş cel dela Reghinul-Săsesc...

Şi am înţeles din aceste câteva cuvinte, aproape şoptite, toată tragedia omului: suferinţele inchizitoriale pe cari le-a suportat ca să poată fi adus la mărturisirea unor crime imaginare, rusinea drumului până la Bucureşti sub pază şi pe urmă totuşi neîncrederea celor din jurul lui, mai dureroasă decât orice suferinţă.

Pentrucă aşa e firea omenească: bănuiala şi neîncrederea găsesc uşor teren de încolţire; astfel, îmi explica Mustea Vasile, de ce moare de foame cu toate că are o meserie destul de căutată, aceea de mecanic—monteur; nicăiri nu e primit, pentrucă deasupra lui pluteşte umbra idioatei acuzaţii de acum un an. Poate, îşi spun unii, el e chiar Vereş Mikloş şi, prin abilitate, a reuşit să înşele vigilenţa poliţiei...

— De altfel, domnule, nici acasă la Cătinca nu mă pot duce...

— De ce?

— Chiar părinţii mă bănuesc!

Şi în glasul lui Mustea se rostogoleau hohote de plâns şi în ochii lui inteligenţi sclipeau lacrimi.

Cazul Mustea se pretează la interesante speculaţiuni de ordin psihologic; nu întotdeauna însă, e bine să facem literatură cu durerile profunde ale semenilor noştri.

Cine îi va reda liniştea atât de necesară victimei dela Reghiu? Va înţelege cineva că omul acesta are drept, mai mult decât oricare altul, la compasiune şi că trebue să i se întindă o mână frăţească de ajutor?

Nu e drept ca vinovata greşală a poliţaiului din Reghiu să continue a tulbura, pentru totdeauna, viaţa unui om cinstit, muncitor şi amărât. Ar fi un păcat de neiertat.

G. SPINA

ASPECTE DIN RUSIA

Politica externă a Rusiei

şi politica ei economică

Iată alte constatări, privitoare la Rusia sovietică, făcute de d. Armand Dorville prin ziarul „Le Temps“:

Acei care conduc politica externe a Rusiei sovietice nu sufăr de incoherenţa din lăuntrul ţării. Ei nu-s nici reclamagii, nici visători, nici regizori de cinema.

Reîntregirea teritorială

O ţară mare îşi are politica sa dominată de dorinţa de a relua unele teritorii pierdute. Dacă e cu neputinţă, caută să-şi recâştige prestigiul prin alte expansiuni teritoriale.

Rusia e o ţară mare: Războiul, revoluţia, războiul civil au făcut-o să piardă Finlanda, ţările baltice, Polonia şi Basarabia.

Politica Rusiei sovietice este în mod necesar îndreptată către restabilirea sau cel puţin rectificarea graniţelor sale: Basarabia înspre graniţa română, Galiţia înspre cea poloneză.

Deocamdată, politica de expansiune asiatică are avantajul de a asigura succese prestigiului naţional rus, de a îmbogăţi bilanţul revoluţionar al Internaţionalei, şi de a ameninţa pe drumul Indiilor şi în aşezările ei din China, pe Anglia conservatoare şi contra-revoluţionară. Ziarele ruse consacră în fiecare zi câteva rânduri politicei franceze, o coloană grevei engleze şi trei pagini afacerilor din China.

Propaganda revoluţionară

Dar cum va urma Rusia sovietică destinul ei naţional, recâştigarea frontierelor?

Războiul? Trebue bani. Rusia n'are.

Rămâne un mijloc: propaganda revoluţionară. A face să triumfe în fiecare ţară vecină, dela marea Baltică la marea Neagră, partidul de stânga asupra căruia autoritatea şi influenţa dictaturii ruse a proletariatului să se poată exercita cel mai uşor.

Pentru a ajunge aici, diplomaţia rusă a creat momeala autonomiilor federale: Georgia, Armenia, Azerbaidjan, Kolmuci, Germani de la Volga etc.

Ucraina îşi are guvernul şi limba sa, tribunale şi şcoli unde se vorbeşte limba ucraineană.

Rezultatul: toate ţările de la graniţă (Finlanda, Estonia, Letonia, Polonia, România) au reacţionat într'un sens naţional opus dictaturii proletariatului.

Toate ţările acestea, dela Baltica la marea Neagră, au guverne albe, burgheze, capitaliste, feudale, cum sunt numite în vocabularul Internaţionalei III.

*

Lovitura indirectă

Politica comunismului rus, faţă de ţările din Occident, este dominată de aceiaşi fatalitate. Politica rusă este politica Internaţionalei III-a.

Pentrucă nu s'a putut stabili dictatura proletariatului nici în Franţa, nici în Anglia, nici în Germania, trebue să izbească indirect aceste ţări burgheze. Se caută deci a se lovi Anglia în lu-

(Continuarea în pag. IV-a)

Cu ocazia Sfintelor Sărbători - Doriți Patiserii și Bomboneriî Delicioase, preparate neîntrecut de maiștri specialiști de la renumitele case Rigler Bomboneria Palatului din Bucureștl și totuși în prețuri obișnuite ca la celelalte cofetării ? Faceți atunci toate cumpărăturile și comenzile necesare

la Cofetăria și Cafe „PRINCIAR“ Cea mai bine asortată Iași, str. Lăpușneanu

Unde veți găsi și un variat asortiment pentru Cadouri. Se primesc comenzi pentru sărbători și splendide surprize pentru revelion.
Mâncări delicioase, Băuturi străine și indigene , — „Bere Azuga“
Orchestra fraților Lupu în fiecare seară, iar Duminica și sărbătorile Concert și după amează.

NUMAI 5 REPREZENTAȚII

TRUPA DRAMATICA DIN VILNA

Va da o serie de 5 reprezentații cu următoarele piese:

GÂNDUL de Andryev ; **OMUL, BESTIA și VIRTUTEA** de Pirandello ; **MANECHINUL SENTIMENTAL** de Ion Minulescu ; **COLȚIȘORUL UITAT** de Peretz Hirschbein ; **HOȚII** de Binkow.

Biletele se pot obține de pe acum la Cassa Teatrului Sidoli

Mare Desfacere

de MANTILE de DAME de PLUȘ, BRAITSVANS, KARA-KIL, POSTAV, PEAU de MARMUT etc. cu prețuri de reclamă, găsiți la MAGAZINUL DE MANUFACTURĂ ȘI POSTĂVĂRIE

La „NAPOLEON BONAPARTE“ IAȘI, STR. CUZA-VODA No. 5 *vis-a-vis de Prefactura Poliției*

O veste bună

S'a redeschis frumosul local de Berărie și Restaurant

ELYSÉE

unde onoratii vizitatori pot fi serviți cu delicioasa **BERE** albă „Jupiter“ și neagră „Porter Englez“ ; cu **VINURI** vechi din cele mai renumite vii din Cotnari, Roznovanu, Iacovaki, din viile din Imprejurimile Iașului.

RESTAURANT de primul rang, (Se vor servi banchete și soireuri), mâncări calde până la ora 1 noaptea **Aperetive** și **Bufet rece** cu cele mai fine delicatese. **Serviciu special de Cafenea și Cofetărie.**

Orchestră moernă sub conducerea simpaticului violonist Bănică

Unicul local din Iași încălzit cu Calorifer. — — **Servicîul Ireproșabil**

PESTE 100.000 OAMENI

consumă azi zilnic exclusiv renumita

CACAO de ovăz KNORR

recomandată de somități medicale **COPIILOR** Bolnavilor de **stomac**, persoanelor **Debile** și **Reconvalescenților**. Cereți literatnră de la

Sam. Löbl & Fiu București

BUL. MARIA No. 30 — **De vânzare pretutindeni**

SOSIND UN NOU TRANSPORT

de UNT de PEȘTE

de NORVEGIA s'a pus în vânzare la

Farmacia WERNER

Aprobat de Consiliul Sanitar superior și premiat

cele 3 Iodoferate pentru cura de iarnă

Unt de pește Iodoferat simplu WERNER

Tonic depurativ, nutritiv recomandat contra anemiei, scrofulosei, gutei, reumatism etc.

Unt de pește Iodoferat cu fosfor WERNER

Special contra rachitismului, limfatismului și reconfortant pentru copii și adulți slăbiți de munca intelectuală

Unt de pește Iodoferat cu mercur WERNER

Tonic depurativ și curativ p. reconvalescenți sifilitici

Depozit principal :

FARMACIA CONST. I. WERNER, IAȘI

Câștig sigur

500-1000 lei zilnic

Asigurarea „Regina Maria“

Iași, str. Gh. Mârzescu 23-25

Caută reprezentanți și agenți de orice branșă ; care vor putea câștiga ușor 500 până la 1000 lei zilnic fără a se deplasa de la afacerile lor personale.

A se adresa la sediul Societății.

Publicație

Se aduce la cunoștința amatorilor că în ziua de 3 Ianuarie 1927 se va ține în cazarma Regimentului Ștefan cel Mare No. 13, licitație publică cu oferte închise însoțite de garanția de 10% pentru furnizarea cărnei necesară Regimentului pe timp de un an.

Condițiunile sunt cele prevăzute în caetul de sarcini, care se poate vedea la Serv. Aprov. în fiecare zi, în orele de biurou.

Comandantul Reg.
Ștefan cel Mare No. 13
Colonel, C. IONESCU
Ofițer cu aprovizionarea
Locot. Alex. Ionescu

OCAZIONAL de vânzare porcelanuri și sticlărie veche de 100 ani, proveniență princiară, precum și mobile dif rite, lucrate solid. — Informațiuni Ag. Reclama Iași, Trecăt. Banu Noi 1.

DE VANZARE un aparat de întins aur (W Izmaschine) în stare bună, bun pentru dentiști sau giuvaergii. Se vinde foarte eftin.

A se adresa la ziar sub Dt.

DE VÂNZARE două apartamente, construcție nouă, compuse din câte două camere, paravan cu geamuri și 10 m. loc, servind ca curte. libere pentru mutare ; apă în curtea caselor, tramvai în fată și canal. — Se vinde cu 100 000 lei apartamentul, cu mari înlesniri de plată, în str. Tataraşi 41 (în curte). A se adresa la Mag. „Mascota“ str. Cuza Vodă 36, vis-a-vis de Banca Dacia.

Publicație de vânzare

Se aduce la cunoștințe generală că în ziua de 3 (trei) Ianuarie 1927 ora 12. va avea loc la Tribunalul Botoșani *Supra licitația* vânzărei :

1). Via *„Gherghel“* de 5 Hc. 63 arii pe rod, una din cele mai vestite vii, din regiunea Cotnarului, având case pentru locuință, cramă de piatră, pivniță, teascuri, vase etc. cu un cuvânt toată gospodăria necesară unei vii.

2). Locul de vie numit *„Sturza“*, 10 minute departe de gara Cotnari de 11 Hc. 94 arii, având case pentru locuință, pivniță. șuri etc. foarte potrivit pentru plantarea unei vii sau școală pentru viță.

3). *Locul viran* din centrul orașului Hârlău, împrejmuit, peste drum de primărie de 5312 metri pătrați.

Orice informație se pot lua de la D-l Avocat C. Faur, strada Sfântul Andrei No. 9, Iași.

Conservatorul de Muzică și Arta Dramatică - Iași

Direcțiunea Conservatorului de Muzică și Artă Dramatică din Iași convoacă în adunare generală pe părinții elevilor în ziua de Duminică 2 Ianuarie 1927 ora 4 p. m. în localul școalei pentru a asculta darea de seamă despre activitatea și gestiunea Comitetului în cursul anului 1926 a se lua cunoștință și a aproba bugetul pe anul viitor 1927.

Agenți de Piață

de orice branșă se caută contra comision, fără garanție, câștig minim Lei 500—800 zilnic.

Adresați-vă D-lui

I. IOSEFSOHN

str. Lăpușneanu No. 19

ȘEDINȚA CONSILIULUI DE HIGIENA AL JUD. IAȘI

Epidemia de scarlatină în descreștere.— Chestia fabricei „Textila“

Aseară a avut loc la Prefectura de județ, ședința lunară a consiliului județean de Higienă.

Au luat parte d-nii : I. Axinte, prefectul județului, Dr. Vasiliu, medicul primar al județului, și d-nii : prof. Bogdan, ing. Grigoriu, dr. Mârzescu, Const. Căpriță, M. Pilat, farmacist Werner, dr. Eckstein și dr. Protopopescu, membri.

Ședința prezidată de d. I. Axinte este deschisă la orele 6.

Se dă cetire procesului verbal al ședinței trecute, după care d. dr. *Vasiliu* face o expunere asupra situațiunei sanitare a județului.

Scarlatina este mereu în descreștere. In intervalul 10—20 Dec. s'au declarat contaminat de scarlatină 27 comuni. In total în acest interval s'au declarat 42 cazuri noui.

Cele mai multe cazuri noui (23) s'au declarat în com. Bogdănești.

Mai avem în județ și epidemie de tifos exantematic, de care sunt contaminate 4 comuni.

Tifosul-exantematic a fost adus de basarabenii care vin și se angajează la lucru prin județ.

Pentru a înlătura această stare de lucruri, d. prefect Axinte a propus ca nici un individ să nu fie primit în serviciu pe moșii, pe la mori etc. până nu va avea un bilet de sănătate dela medicul primar al județului. Consiliul a aprobat această propunere.

Mai circulă prin județ și alt boli, care însă n'au făcut ravagii așa de mari.

Pentru sărbătorile Anului Nou s'au luat măsuri de către d. dr. Vasiliu pentru a preîntâmpina întinderea scarlatinei. La casele contaminate va sta câte un străger care nu va lăsa copii să intre înăuntru.

*

Se ia în discuție apoi chestia fabricei „Textila“. D. Vasiliu prezintă o adresă în care Ministerul sănătății cere Consiliului de higienă soluționarea acestei chestiuni.

Se știe că această fabrică era în urmă cu vre'o trei luni în graid în „care se îmbolnăveau muncind sute de lucrători. Starea în care a fost adusă astăz fabrica, este mai suportabilă. Totuși această fabrică a rămas un focar de epidemii.

D. ing. *Grigoriu* arată că a vizitat eri fabrica și a constatat că s'au adus oarecare îmbunătățiri, dar care nu răspund tuturor cerințelor.

Consiliul e de părere ca să se dea încă un termen de trei luni d-lui Wachtel, directorul fabricei, pentru ca să se poată face aceste îmbunătățiri.

D. prof. *Bogdan* este singurul care cere închiderea fabricei.

La urmă se convine să se instituiască o comisiune formată din d-nii medici din Consiliu, care să inspecteze fabrica și să se pronunțe dacă sub actuala stare, fabrica mai poate funcționa.

Vizita a fost fixată pentru astăzi dimineață la orele 11.

*

Se iau în discuție apoi mai multe cereri de autorizațiuni pentru mori si altele, din care, parte se aprobă.

In privința chestiunei morilor din care mare parte nu întrunesc condițiunele de igienă impuse de lege, se lasă în competința medicului primar ca el să dea termen de confirmare.

Ședința s'a terminat la orele 1 jum.

SOREL

DOCTOR

Tr. Mihailescu

asistent universitar
chirurg secundar gynecolog la spit. Maternitatea
BOLI DE FEMEI, GENITO-URINARE-SIFILIS
Str. Lăpușneanu No. 18, etaj
Telefon No. 164
Consult. 1—3

DOCTOR

L. HEITEL

MAMOȘ

De la clinicile din Berlin, Viena Frankfurt

Boli de femei și nașteri

Str. Săulescu 2 (alături de Biserica Talpărari)

Consultațiuni 3—6 p. m.

Pentru săraci gratis zilnic.

DOCTORUL

R. DAMSKER

Str. Cizmăriei No. 17

(PIAȚA HALEI)

Consultă zilnic între orele 8—11 a. m. și 2—5 p. m.

pentru **Boli Interne** **Sifilis** și **Genito-Uri** 1816

In jurul congresului

Uniunii ofițerilor de rezervă

„Uniunea ofițerilor de rezeră“ secția Iași a primit o adresă din partea comitetului central al uniunii, prin care se face cunoscut următoarele :

Comitetul central aderă la programul elaborat de secția Iași.

Comitetul central e de aceiași părere ca data congresului să fie 24 Ianuarie 1927, dată care rămâne irevocabilă.

Asupra locului congresului, comitetul central a înțeles ca Congresul să se țe la Iași, adică acele de unde a purces ideia lui, unde s'a muncit pentru ordinea de zi și unde se găsesc susținătorii acestei ordine de zi.

Afară de aceasta, cu mulțumire și mândrie Comitetul a luat cunoștință că secția Iași a și început deja pregătirile, pentru c re îi aduce în mod loial felicitări.

Compunerea Biuroului Congresului, în interesul însuși al chestiunilor puse la ordinea zilei și în cinstea Iașului, trebue să fie alcătuit după propunerea secției Iași.

O șezătoare la Bălțați

A patra zi de Crăciun la căminul cultural „Dor de lumină“ a vorbit sătenilor adunați în număr neașteptat de mare, deși zi de lucru, *Părintele Chirica* cunoscutul preot misionar din Iași.

Sf. Sa a știut să expună evenimentul de acum 1926 de ani a ât de plastic, încât Betleemul, Nazaretul și Ierusalismul au devenit locuri reale ; locuri în care au trăit și trăesc oameni.

Se știe doar, că aceste nume de „cărți sfinte“, auzite numai la biserică,— pentru cea mai mare parte din săteni, sunt abstracții la olaltă cu *„ingerii“* ori „Spiritele rele“.

Dela evenimentele de atunci, prin interpretare pe'nțelesul poporului, a lunecat părintele Chirica la formele multiple, în care se manifestă viața în vremurile noastre—atăcând viguros pe cele dăunătoare și stimulând cu autoritate pe cele bune.

Adoua șezătoare este destinată esclusiv femeilor din sat. O domnișoară doctor va ține o conferință.

Concertul coral

al Asociației învățătorilor din Bucovina

Marți după amiază a avut loc în sala Teatrului Național frumosul concert coral dat de Asociația învățătorilor din Bucovina, cu ocazia vizitei la Iași.

Ieșenii au ținut să manifesteze toată dragostea și admirația pentru frații bucovineni.

Partea întâia a programului a fost compusă din coruri purromânești : „Rugăciunea Românului“ de Humpel F. Gaveri „Păstrița“, Mezetti „Dor de sat“, și „Răsunetul Ardealului“ de Vidru, arii care au fost minunat executate.

Mult aplaudată a fost d-na M. Florișteanu, solistă din „Răsunetul Ardealului“.

In partea a doua, echipa Ateneului popular din Tataraști, a reprezentat frumoasele datine creștinești de Crăciun.

D. C. Sava (artist) a executat rolul Magului, iar câți vlăcăuandrii au cântat frumoase colinde și cântece de stea.

In ultima parte, corul asociației profesorilor bucovineni a mai executat câteva coruri mixte : „Arme, arme“ de Muzicescu, Vidu „Peste deal“, I. Strauss „Dunărea albastră“ și „Serenadă“ de C. Porumbescu.

Și aceste coruri au fost foarte bine executate, și ca răsplată publicul a ovaționat.

La aceste din urmă coruri s'au putut distinge frumoasele voci ale d-nelor : A. Șulț și M. Florișteanu (soliste).

Dirijorul corului a fost d. Alex. Sahleanu, a cărui muncă a fost răsplătită așa cum se cuvinea.

La concert a asistat tot corpul didactic din localitate precum și publicul cel mai selec, al Iașului în frunte cu I. P. Sf. S. Mitropolitul Pimen, generalul Zadik, comandantul corp. IV, Ion Axinte, prefectul județului N. Petrea, primarul orașului gen. Frimu, etc.

INFORMAȚII

x *In jurul incendiului de la Poștă.*— Poliția terminând cercetările în chestia celui de al doilea foc de la Poștă a înaintat afacerea Parchetului care continua investigațiile.

De altă parte și d. Titus Ștefanovici, dirigintele oficiului local continuă cercetările spre a putea înainta un detailat raport Direcției Generale P. T. T.

x ABATORUL DIN BURDUJENI.—D. Garofid se luptă cu colegii săi, ca să poată pune în funcțiune marele abator dela Burdujeni.

Un consorțiu german voește să ice în concesiune acest abator.

Carnea proaspăt tăiată, va fi exportată prin vagoanele frigorifiere ale companiei.

Țaranii care sunt singurii crescători de vite din această regiune, vor profita mult, după măsura d-lui Garofid.

x Incendiul a mistuit casa gospodarului Gh. Totrancu din com. Plugari.

Pagubele sunt mari.

x E probabil că delegația permanentă a municipiului va menține încă pe un an pe d. Săvescu, în postul de director al contabilității.

Cel puțin d. Petrea înclină pentru aceasta.

x Toate autoritățile iau vacanță cu începere de azi până Luni 3 Ianuarie.

x De sărbătorile Crăciunului, d-nele Elena Serbenciu, Elise Vlădescu, d. Streit și alți, au distribuit săracilor și pensionarilor din Ospiciul Galata diferite lucruri : mâncări, fripturi, plăcinte, zahar, vin, țigări, etc.

Ar fi de dorit ca această faptă bună să găsească cât mai mulți imitatori.

ULTIMA ORA

TRATATUL DE ARBITRAJ ITALO-GERMAN

Roma 30.— Ieri s'a semnat tratatul de conciliere şi arbitraj italo-german.

Semnătura a fost pusă pe tratat la ora 16 în palatul Chigi de către d. Mussolini şi ambasadorul german Neurath.

Tratatul conţine 16 articole şi prevede o procedură specială de conciliere pentru toate diferendele care nu se pot aplana normal pe cale diplomatică. In acest scop se constitue o comisiune permanentă de arbitraj. In ultima instanţă, va fi sesizat tribunalul din Praga.

Durata tratatului este de 10 ani.

Textul se va publica astăzi în întregime.

UN CONFLICT LITUANO-GERMAN

Berlin 30.—Guvernul lituan a expulzat din Memel trei ziarişti germani. Tot odată a luat măsuri de represiune împotriva presei germane.

Guvernul german a trimis o vehementă notă de protest prin care cere anularea măsurilor luate la Memel. In caz contrar, tratativele lituano-germane vor fi întrerupte imediat.

Consulul lituan din Berlin a declarat că măsurile din Memel n'au un caracter politic şi nu pot atinge bunele relaţii dintre cele două ţări.

D. Oromolu rămâne guvernator al Băncii Naţionale

Bucureşti 30.— Numirea guvernatorului Băncii Naţionale se va face la 3 Ianuar, după înapoerea a-lui general Averescu în Capitală.

Se afirmă că d. Averescu, în acord cu ministrul finanţelor, a hotărât să menţie pe d. M. Oromolu în postul de guvernator.

Graţierea atentatorului la viaţa cancelarului Seipel

Viena 30.— Preşedintele republicei a graţiat numeroşi condamnaţi, între care şi pe Javurek acel care la 1 Iunie 1924 atentase la viaţa cancelarului Seipel. Javurek îşi executa pedeapsa de cinci ani carceră.

Accident mortal

Budapesta 30.— Din cauza poleiului s'au produs în oraş numeroase accidente.

Cu acest prilej, decanul publiciştilor, d. Otton Forki a căzut cu capul de trotuar şi a murit pe loc.

Intensificarea comunicaţiilor anglo-germane

Berlin 30.— Eri s'a inaugurat noul cablu telefonic între Berlin şi Londra. Alte două cabluri sunt în construcţie Faptul are o deosebită importanţă din punct de vedere politic şi economic.

Acum se construesc anumite linii telefonice care vor face ca toate oraşele germane să fie în legătură directă cu Anglia.

TELEFON între Anglia şi America

Londra 30.— Ministerul Poştelor a făcut cunoscut că speră să poată inaugura la începutul lunei Ianuarie serviciul telefonic public între Londra şi New-York. Conversaţiunea de trei minute va costa 15 lire sterline, şi fiecare minută suplimentară va costa cinci lire. Se vor acorda reduceri din aceste taxe atunci când condiţiunile atmosferice ar stingheri convorbirea. Costul convorbirilor va fi revizuit din timp în timp.

Chestia remanierei

In urma insistenţelor pe care d. general Averescu le pune ca grupul ardelean să se înscrie efectiv în partidul poporului, d. V. Goldiş îşi va convoca prietinii la o consfătuire care va avea loc la Arad în cursul lunei Ianuarie. Este probabil că se va hotărî trecerea la partidul poporului.

*

In ce priveşte remanierea, ea se va produce după numirea d-lui general Răşcanu ca comisar al Basarabiei: Se vorbeşte de numirea ca secretari de stat a d-lor C. Jornescu şi C. C. Brăesku.

In ce priveşte schimbarea între titularii diferitelor portofolii, nu se poate preciza încă nimic.

PANGALOS CERE ELIBERAREA LUI

Atena 30.—Fostul dictator generalul Pangalos, a cerut comisiei de anchetă punerea sa în libertate.

Condamnări la moarte în Albania

Tirona 30— La Skodra se judecă procesul celor 600 arestaţi care au participat la recenta răscoală din nordul Albaniei.

Până acum 5 acuzaţi au fost condamnaţi la moarte iar 46 la muncă silnică.

EPISTOLA I. P. S. MITROPOLITULUI PIMEN

către cler şi popor, pe anul nou: 1927

La începutul anului nou, 1927, aduc preoţimei mele iubite, mulţumiri, pentru munca fără preget ce a desfăşurat în cursul anului trecut 1926, în conducerea poporului nostru, pe calea vieţii creştine.

Aduc deasemenea, scumpului nostru popor român, mulţumiri pentru dragostea ce ca totdeauna, a arătat-o şi în anul trecut, către sfânta noastră biserică strămoşească şi pentru ascultarea ce a dat-o sfintelor ei învăţături, propovedu te prin slujitorii săi.

Aceste mulţumiri ale mele şi către preoţi şi către popor, le fac din toată inima şi cu toată dragostea, care mă leagă şi de unii şi de alţii.

Ştiu, că după marele războiu în care cu multe lupte şi mari jertfe, s'a îndeplinit dorinţa de veacuri a strămoşilor noştri, adică, unirea tuturor Românilor într'o singură ţară mărită, cu o singură biserică ortodoxă naţională, s'au ivit mai ales printre lucrători rii dela fabricile şi uzinile din oraşe, precum şi la unii din locuitorii satelor, lucrători prin fabrici, unele învăţături mincinoase, care duc la idei bolnave şi rătăciri, în paguba neamului şi pentru slăbirea credinţei noastre strămoşeşti. Mulţi din ai noştri, cari apucaseră pe aceste căi greşite, convingându-se de rătăcirea în care căzuseră, s'au reintors la dreapta credinţă strămoşească.

Şi am nădejdea, că în scurtă vreme, nimeni din fii neamului nostru, nu se vor mai lăsa a fi înşelaţi, după dorinţa şi interesul vrăjmaşilor, ci, că toţi vom fi caşi în trecut, păstrători fără nici-o ştirbire, ai legii şi ai credinţei noastre strămoşeşti. Aceasta, se impune pentru noi mai ales azi, când cu ajutorul lui Dumnezeu, suntem o ţară mărită, cu un popor numeros.

Şi pentruca să ne putem împărtăşi în curgerea anului ce începem, de harurile cereşti, ce fie care dintre noi le doreşte, pentru sine şi pentru ai săi, se cuvine să fim buni creştini, cu încredere în Dumnezeu, iubindu-ne unii pe alţii, ca adevăraţi fraţi, da acelaş neam.

Să fim credincioşi desăvârşiţi ai sfintei noastre biserici strămoşeşti şi cetăţeni devotaţi ai iubitei noastre ţări. Să rugăm pe Atotputernicul D-zeu ca să ocrotească scumpa noastră ţară şi să binecuvinteze al ei popor, iar pe M. S. Regele, să ni-l păstreze mulţi ani deplin sănătos, cu întreaga Familie Regală.

Cu aceste gânduri şi cu aceste simţiri, păşind pragul anului nou, să avem deplină încredere, că dorinţele noastre vor fi ascultate de Dumnezeu şi ţara noastră va fi binecuvântată, cu pace şi mulţumire, iar pământul bogat al ţării, cu holdele sale, de pe întinsele câmpii, muncite la timp, cu braţe vânjoase şi harnice şi udate de Dumnezeu la vreme cu ploi îndestulătoare, vor da rod cu îmbelşugare, pentru folosul şi hrana noastră.

Incheiu această epistolă către voi, dorindu-vă dela bunul Dumnezeu, ani, mulţi, sănătate şi putere de muncă.

PIMEN

Metropolitul Moldovei şi Sucevei

O familie arsă de vie

Industriaşul parizian Roger împreună cu soţia sa şi trei copilaş s'a dus să petreacă Crăciunul la o vilă din Villersville, lângă Trouville.

Chiar în noaptea sosirei vila a luat foc. Industriaşul Roger a sărit pe o fereastră cu scopul de a aduce o scară şi să-şi salveze nevasta şi copii. Dar până să se înapoeze cu scara focul a consumat vila în întregime, carbonizând pe D-na Roger cu cei trei copilaşi: Margareta de 12 ani, Suzana de 11 ani şi Maurice de 9 ani.

Consfătuirea dela Camera de Comerţ în chestia impunerilor pe 1927

Astăzi dimineaţă a avut loc o consfatuire a comercianţilor la Camera de Comerţ sub preşidenţia d-lui Cerchez şi la care a participat şi d. I. Kirilă, administratorul financiar.

Scopul acestei consfătuiri era în legătură cu comisiunile de impuneri pe 1927.

D. Cerkez a vorbit despre impunerile pe 1927 care vor apăsa şi mai mult asupra negustorimei.

Apoi delegaţii comercianţilor au arătat că fie carea breaslă are nevoe de un delegat în comisia de impuneri.

D. Chirilă a recunoscut că impunerile trebuesc făcute după puterea de plată a fiecărui contribuabil.

La urmă s'a admis în principiu ca în comisiunele de impunere, Camera de Comerţ să nu mai desemneze un singur delegat al comercianţilor, ci negustorimea să-şi desemneze delegaţi pe fiecare categorie în parte.

Deaceia vor fi convocaţi la Camera de Comerţ atât comercianţii detailişti, cât şi cei engrosişti pe bresle.

Consfătuirea a luat sfârşit orele 1 jum. Rep.

CIOCNIRE

Riga 30. — Trenul accelerat Kemnitz-Riga s'a ciocnit cu un tren de marfă. Sunt 11 răniţi.

Cu puţini bani găsiţi un frumos CADOU

din aur, argint, sau imitaţiuni pentru SĂRBĂTORI sau alte ocaziuni la vechea Casă de Incredere **Lazăr Iosef** BIJUTIER Furniz. Curţei Regale

IAŞI — str. Cuza Vodă — Palatul Braunştein — IAŞI

Hoţi fără noroc

Botoşani.—Sătenii V. Radu şi Gh. Matei din Bobuleşti, veneau spre Iaşi, cu două care cu grâu. In apropiere de Ringhel şti au fost atacaţi de banditi. Aceştia însă n'au găsit nici un ban la cei doi săteni.

De ciudă, au spintecat sacii, vărsându-le tot după care au dispărut.

Cioonire pe linia Bălţi-Ooniţa

In staţia Doltoşeni, de pe linia Bălţi-Ocniţa, un tren de persoane s'a ciocnit cu un tren de marfă. Ambele locomotive s'au sfărîmat.

Nu s'a înregistrat nici un accident de persoane.

INFORMAŢII

x Astăzi la prânz are loc la Seminarul Veniamin agapa anuală a profesorilor acelei instituţii.

x O biată servitoare a avut ieri nenorocul să-şi piardă un galoş, dintr'o pereche nou cumpărată.

Găsitorul ar face o faptă bună să restitue galoşul femeei care se află în serviciu la d. prof. Bărbulescu, str. Speranţei 14.

x Magazia de zarzavat G. Leiba din piaţa Sft. Spiridon, n'a fost niciodată declarată în faliment, aşa cum eronat anunţase un ziar.

x Sâmbătă 1 Ianuarie ora 9 seara va avea loc obişuita şezătoare a societatei „Hametiv" va conferenţia d. dr. Cazak Averbuch.

Va urma un program literar.

Duminică 2 Ianuarie ora 3 p. m. va avea loc în localul şcoalei Vahtel str. Sărărie, adunarea generală a societăţei „Hametiv" la ordinea de zi predarea gestiunei şi alegerea noului comitet.

x *Chestia palatului Poştei.*— După cât s'a stabilit până acum, pentru buna funcţionare a serviciilor poştei se simte nevoia a 80 de camere spaţioase.

Chestia noului palat poştal a intrat într'o fază decisivă.

Ori se va clădi în dosul palatului Roznovanu, ori poşta se va muta într'o aripă a Palatului de Justiţie.

x Cu ocazia unei razii făcute eri în piaţa Halei printre jucătorii la numeroasele rulete, au fost arestaţi trei cunoscuţi pungaşi de buzunare Dumitru Petran din str. Albineţ, N. Gheorghiu din Şos. Moara de foc, şi Strul Meriob din str. Cost. Negri.

x *Isprava unui beţiv.*— Cârciumarul Aron M. din Hală, a reclamat că săteanul N. Pleşcanu, din Aroneanu, intrând eri în stare de beţie în cârciumă, i-a scos cepul de la un vas cu vin.

Până ce cârciumarul să observe s'a scurs mai tot vinul pe jos.

Săteanul a fost arestat.

x Doi inspectori ai Ministerului Muncii, fac anchetă la căminul ucenicilor şi la dispensarul muncitoresc din localitate. Aceasta, în baza unui denunţ.

x Corpul IV de armată s'a mutat definitiv în palatul Răznovanu din Str. Ştefan cel Mare.

Inaugurarea Palatului va avea loc în ziua de Sft. Vasile.

x Pentru primele zile ale anului 1927, se aşteaptă o serie de avansări printre funcţionarii inspectoratului de siguranţă din localitate.

In acest scop a plecat la Bucureşti, d. Vintilă Ionescu, inspectorul Serviciului de Siguranţă din Iaşi.

Mâine Vineri OPINIA în 6 PAGINI

ECOURI

— In cerc intim s'a celebrat logodna domnişoarei Beatrice Drăcşineanu din Iaşi cu d. Inginer I. Davidsohn, Galaţi.

Felicitările se primesc Sâmbătă 1 Ianuarie la locuinţa d-lui Drăcşineanu str. Brătianu 93.

In locul oricărei alte înştiinţări.

— In cerc strâns familiar a avut loc la Huşi, logodna D-rei Tony Herşcovici cu D-l Zigu Schneer din localilate.

— In cerc familiar s'a serbat logodna D rei Clara Stulovici cu D-l Marcel Halpern.

Pregătiţi-vă

bilete pentru Trupa dramatică din Vilna care soseşte în curând în oraşul nostru. Ea vine cu un repertoriu absolut nou, cu cinci piese nevăzute încă pe nici o scenă din oraşul nostru. Vor fi reprezentate următoarele cinci drame: Gândul de Andry w; Omul, beţia şi virtutea de Pirandello, dramatu gul universal al cărui nume parcurge întreg pământul, Manechinul sentimental ce reputatul nostru scriitor Ion Minulescu, Comişorul uitat de Hirschbein şi Hoţu de Binkow.

Ciclu acesta de reprezentaţi va fi un adevărat eveniment artistic în oraşul nostru care va stârni senzaţii fără precedent.

Bilete le se obţin la cassa teatrului Sidoli.

Elevi la învăţătura tipografiei se caută la Tipografia H. Goldner.

„INLESNIREA" VINDE TOATE **IN RATE** LUNARI

Iaşi, Ştefan cel Mare 11, Tel. 362

DE VÂNZARE imobil situat în strada Universităţei No. 8, aproape de piaţa Sf. Spiridon şi imobilul din strada Apeduc No. 18, aproape de piaţa Halei.

Ambele cu înlesniri de plată.

OM DE SERVICIU, căsătorit fără copii, ştiutor de carte, fără viciu, caută bancă locală. Preferabili care au mai ocupat un serviciu similar. Se oferă salar bun, locuinţă, lumină şi încălzit.

A se adresa la ziar sub D. M.

PIANE, GRAMOFOANE şi PLACI din cele mai renumite fabrici cu preţurile originale la Magazinul de muzică BRAŞCU str. Lăpuşneanu No. 32.

UN INSTRUMENT muzical este cel mai potrivit dar de sărbători. — Colecţie bogată cu preţuri rezonabile la magazinul de muzică BRAŞCU str. Lăpuşneanu No. 32.

Cabinet medical

Dr. N. ALEXANDRESCU şi Dr. A. STOCKER

Boli interne, de piele, venerice şi sifilis

Consultaţii 11-1 şi 4-8 p. m.

Strada Dancu 7

Circul Zoologic & Krateyl

Instalat în locul **Grădinei Cinema Select**

— — — STRADA ARCU — — —

In fiecare seară REPREZENTAŢII la ora 9

Artişti de primul rang. — Numere foarte atractive.

Diferite animale ca: LEI, MAIMUŢE, CAMILE.

Duminica şi sărbătorile Matineu la ora 4.

Circul construit din lemn, acoperit şi bine încălzit

Cele mai frumoase CADOURI

de sărbători şi cu preţurile cele mai reduse le găsiţi la

Librăria Universală

STR. CUZA VODĂ No. 52

In permanenţă asortat cu tot felul de articole de pyrogravură, Baticuri, vaze de flori. etc. etc.

Asortiment complect de papetărie şi articole de librărie Jurnale de modă ultimele noutăţi.

CU OCAZIA ANULUI NOU

Mare desfacere de parfumuri străine, Truse de Manioure şi Obiecte de Cadouri

„LA LEU"

IAŞI — STR. CUZA VODA 52 — IAŞI

Preţuri ce desfid orice concurenţă

Aţi scăpat de grijă!

Fetelor vă măritaţi uşor, fiindu-vă puşi la o parte 100.000 — 200.000 zestre, la Soc. Asigurarea Regina Maria, Iaşi strada Gh. Mârzescu No. 23—25.

Pentru această nu aveţi de plătit decât o mică sumă variind dela 300 la 800 lei,—o dată pentru tot deauna.

PARINŢI! fiţi atenţi, nu scăpaţi fericitul prilej de a vă mărita uşor fetele.

Adresaţi-vă cu încredere le Societatea:

Asigurarea „Regina Maria"

1984

STIRI DIN TARĂ ŞI STRĂINATATE

Mandarinismul d-lui Manoilescu

PROECTUL INCADRĂRII FUNCŢIONARILOR PUBLICI

De la „neoliberasinul englez, d. Manoilescu a ajuns la Mandarinatul chinez, care este anti-englez. D-sa a explicat presei că ideia sa fundamentală în proectul încadrărei funcţionarilor este egalizarea la bază a titraţilor, ori care ar fi categoria căreia li aparţin.

Licenţiaţii în drept, în litere, în ştiinţe etc. la intrarea în funcţie, *fie în magistratură, fie în administraţie, fie în corpul avocaţilor statului*—proprii termeni ai d-lui Manoilescu,—fie în profesorat compl ctăm noi, vor avea *acelaş tip de salariu.*

Aşa este în mandarinatul chinez, unde clasa fiecăruia, este determinată în mod automat de titlul de şcoa ă.

*

La titluri egale, capacităţi egale, zice d. Manoilescu. O primă greşală. Scara capacităţilor in aceiaşi serie de titraţi este foarte lungă.

In al doilea loc, facultăţile puse in joc i n obţinerea unui titlu academic. sunt diferite.

Unul obţine titlul pe baza puterei memoriei, altul pe scânteerile aptitudinei la sintesă, altul prin claritatea minţei rezultatului puterei de analisă etc cu categorii intermediare după combinarea aptitudinilor.

In alegerea carierei intră in funcţie libertatea individuală cu cortegiul calităţilor şi defectelor, care iţi dau vocaţia: puterea de muncă, dragostea de continuarea culturei, sentimentul răspunderei, etc. care deferenţiază colosal pe licenţiaţi.

Cu varietatea şi diferenţiarea de muncă în civilisaţia europeană, licenţiatul care se simte deja obosit de munca pentru obţinerea licenţei şi care nu simte dragoste pentru complectarea şi înoirea continuă a culturei de specialitate, n'are ce căuta în învăţământ sau magistratură, dar poate deveni un element de execuţie în administraţie, un perfect rond de cuir.

*

Ne mirăm că d. Manoilescu, o inteligenţă superioară, cu cultură generală, cu spirit de analiză şi sinteză, s'a dus la China să iee model de ierarhie pentru funcţiile publice.

Probabil să fie la mijloc gândul de a fi original. Omul de stat însă trebue să fugă de originalităţi. E mai bine să rămâie pur şi simplu om întreg.

INFORMAŢII

Generalul Berthelot vine la Iaşi.— *D. general Berthelot soseşte la Iaşi în cursul lunei Mai.*

Printr'o scrisoare, d. general Berthelot a făcut ieri cunoscut aceasta d-lui profesor dr. Bogdan, în casa căruia a petrecut zilele de refugiu şi de care îl leagă o sinceră prietenie.

De altfel, marele general francez, pensionat, proiectează să stea mai multe luni în România.

x **Şeful Statului Major.**— *Nu poate fi exactă ştirea după care d. general Prezan va fi numit şeful marelui stat major, în locul d-lui general Lupescu. D Prezan, făcând parte din cadrele rezervei, nu poate fi numit în acest post.*

Când d. general Lupescu va ieşi la pensie — ceiace nu se poate întâmpla înainte de Nombrie 1927 — ministerul de războiu nu poate numi de cât tot un ofiţer superior activ.

Piaţa Valutară

Leul la Paris a cotat ieri 13,25; la Zurich 2,70

Devizele în Capitală au notat: Francul francez 7,70; francul belgian 5.50; francul elveţian 37,20; lira engleză 933; dolarul 191,50; lira italiană 8,68; coroana cehă 5.77; Rentenmark 46,30

x Conform noului tarif poştal, dela 1 Ianuarie nu se mai admit colete poştale spre expediere decât până la maximum 10 kilograme.

x *Lupii.*— Haitele de lupi atacă în regiunea Bran-Braşov, sfâşiind oile şi cânii ciobăneşti.

A fost atacat şi automobilul d-lui inspector administrativ Al. Ştefănescu, care se afla în pană pe şosea. D. Ştefănescu a scăpat, aprinzînd farurile automobilului.

x *Comitetul cercului didactic Iaşi*, roagă pe toţi domnii membri aparţinând tuturor categoriilor de învăţământ, a lua parte la şedinţa cercului Vineri 31 Decembrie ora 11 a. m. în localul cercului strada Vasile Conta. La ordinea zilei: *discuţie asupra salarizărei şi incadrărei membrilor corpului diadactic*, răspunsul de dat asociaţiei profesorilor din Bucureşti.

Preşedinte *I. Borcea.*

x IMPRUMUTUL CULTURAL.— Ministerul Instrucţiei anunţă că tratativele pentru încheerea unui împrumut cultural de două miliarde lei în străinătate, pot fi considerate ca încheiate.

Intreaga sumă va fi afectată construcţiilor şcolare.

x Parchetul a eliberat eri pe servitoarea Maria Gavriliu din Str. Cuza Vodă, bănuită de aşi fi ucis copilul.

Aceasta întru cât s'a stabilit prin autopsie că copilul a incetat din viaţă, fiind tuberculos.

x In urma încetării din viaţă a Împăratului Yoshihito al Japoniei, Curtea regală română a luat doliu pe timp pe 10 zile, cu începere dela 28 Decembre, exc ptându-se ziua de 1 Ianuarie.

x *Incendiu în str. Anast. Panu.* — Astă noapte, în lipsa de acasă a d-lui Mates Moscovici din str. Anast. Panu 28, a luat foc interiorul casei. Focul fiind observat din timp de sergent — acesta împreună cu vecinii au spart uşa, reuşind să înăbuşe focul. Flacăr le au distrus un covor, o masă, aşternutul din pat etc. Focul a luat naştere de la un cărbune căzut din sobă.

x Astăzi la ora 3 p. m. are loc serbarea de Anul Nou la orfelinatul evreesc din str. Gh. Mârzescu.

x Părintele econom Gh. Mihailescu a fost confirmat referent economic al eparhiei Mitropoliei Moldovei, în locul părintelui econom C. Dron demisionat.

x La Brigada de Urmărire a fost cercetat Isac Goldenberg care a excrocat un comerciant din Piaţa Unirei de suma de şase mii lei.

Ieri el a fost înaintat Parchetului, unde i s'a luat un interogator.

Isac Goldenberg a declarat că pentru prima oară s'a pretat la asemenea procedeu, deoarece are o casă cu cinci copii şi n'are cu ce să-i hrănească.

El a fost deferit în trucţiei.

Conferinţa d-lui dr. G. Bogdan

D. profesor dr. Bogdan, va ţine la 16 Ianuarie o conferinţă, organizată de societatea Luteţia.

D. dr. Bogdan va vorbi despre „Doctorul fără voe" şi „Bolnavul închipuit" de Molière.

*

D. dr. Bogdan, ţine să dovedească, că Molière în piesele acestea, a prevăzut chestiuni medicale şi ştiinţifice, confirmate apoi după aproape 3 veacuri

Conferinţa va avea loc în aula universităţii.

Tribunalul Jud. Iaşi Secţia III-a

Publicaţie de Vânzare

No. 9907 din 9 Decembrie 1926

D-na Maria C, Arghiropol văduvă domic. în Iaşi strada Carol No. 45, prin petiţia înreg. la No. 36377 | 926 a c rut Trib. Iaşi s. III-a sa autorize Corpul Portărelor Iaşi să facă din nou formele de vânzare a imobilului din Com. Bucium Jud. Iaşi pentru îndestularea sa cu suma de lei 200.000 plus 25.000 lei dobânda datorită la 9 Aprilie 1926 pentru semestrul Aprilie-Octombrie 1926, plus 25.000 lei dobândă datorită la 9 Octombrie 1926 pentru semestrul Octombrie 1926, Aprilie 1927 şi onorar de avocat, osebit cheltueli de urmărire în baza Actului de Imprumut cu Ipotecă autentic. de Trib. Iaşi s, III-a sub No. 5593 | 1925 înscris la No. 638 | 925 şi învestit cu form. xec. la No. 133 | 926 sumă ce are a lua debitorul ei Neculai Verdeş domic. în Com. Bucium Jud. Iaşi.

Tribunalul admiţând cererea prin Jurnalul No. 9142 | 926, a autorizat Corpul Portărcilor Iaşi să facă din nou formele de vânzare prin licitaţie publ. a imobilului urmărit; s'a făcut şi comunicat comandamentul No. 3145 | 1926 după care conform art. 503 proc. civ. s'a făcut Procesul verbal de situaţie al imobilului urmărit care este: un imobilul cu local lui în întindere aproximativ de 1000 m. p. situat în Com. Bucium Jud. Iaşi, formând două corpuri de clădire şi anume: 1) Un corp de clădire construcţie de cărămidă şi cărpici acop. cu tablă, compus din 6 camere; 2) Un corp de clădire construcţie de cărpici acop. cu tablă, compus din două camere fără ferăşti, uşi, plafoane şi duşamele, sub ele este pivniţă cu intrare prin camera din faţă; 3) O şură şi o latrină ambele de scânduri, iar cea de a doua fără acoperiş, un scrânciob şi o popicărie, prin mijlocul locului trece un părău deapra căruia este un pod de scânduri. Corpul I de clădire serveşte de local de cărciumă fiind în el o cooperativă, iar cel de al doilea este ne locuit, fiind încă neterminat. Este îngrădit de toate părţile cu garduri de scânduri şi sârmă ghimpată având o poartă şi o portiţă spre şoseaua Bucium cu care se megieşeşte în faţă, fundul şi la o parte cu via şi crăşma lui V. Manisali, iar de cealaltă parte cu proprietatea lui I. Popovici, imobilul nu are nici o altă sarcină.

Se încunoştiinţează că vânzarea şi adjudecarea acestui imobil va avea loc, în pretorul Trib. Iaşi S. III-a ziua *de 31 Ianuarie 1927, ora 12 amează* începând licitaţia publică de la suma de 100.000 lei fixată de creditor prin cerere.

Sunt somaţi toţi acei ce au vre-un drept de arendă, chirie, ipotecă sau alte privilegii ca înaintea adjudecărei să arăte înaintea Tribunalului pretenţiile lor, cunoscând că în urmă nu li se vor mai ţinea în seamă.

Dosar No. 599 | 926

Preşedinte, M. EŞIANU

Portărel, I. Popovici

Sărbătorirea Directorului

Băncei Naţionale de la Bârlad

Bârlad 30. — Din iniţiativa d-lor: Paul Frumuzache subdirector al băncei Moldova şi Gh. Gheorghiu prof. şi contabili la banca Ţăranilor, a fost serbătorit în seara de 28 curent printr'o agapă dată la restaurantul Francez, d. Titus Patriciu, directorul Băncei Naţionale din localitate, care pleacă ca director al Băncei Oltenia din Craiova.

Asistă la această sărbătorire contabilii autorizaţi din localitate (care oferă agapa fostului lor vice-preşedinte), cum şi mulţi invitaţi.

A vorbit d-nii: Paul Frumuzache, V. Georgescu Bârlad, avocat Al. Atanasiu, Gr, Iliescu, Silvestru Paveliu, St. Râşcanu şi alţii, toţi laudând felul cum d. Titus Patriciu s'a purtat ca funcţionar şi om de societate.

Agapa a luat sfârşit la orele 4 dimineaţă.

Sandu

Un caz rar

la biserica din Ciuo

„Dimineaţa" anunţă că sub pavajul bisericii catolice din Caşin, jud. Ciuc, într'o groapă adâncă de 2 metri, era aşezat cadavrul preotului Mihail Andrassy.

Cadavrul desgropat zilele acestea, este într'o stare surprinzătoare de conservare, deşi nu e şi n'a fost îmbălsămat şi cu toate că sunt aproape 200 de ani de când a fost îngropat. Se spune însă, că a fost scos de mai multe ori spre a fi „aerisit" şi schimbat în şase sicrie cari toate au putrezit, cadavrul rămânând intact.

D-rul Hirsch, medicul primar al judeţului Ciuc, procedând la o examinare a cadavrului, a stabilit că Andrassy a ruferit de tuberculoză pulmonară gravă, ceeace i-a provocat eliminarea umezelei corpului, rezistând astfel mult timp descompunerii.

De altă parte geologii cari au studiat locul unde a fost îngropat cadavrul, au declarat că acesta a fost ferit de descompunere, datorită pământului calcaros, care i-a menţinut uscăciunea.

Totuş, poporul superstiţios din judeţ, împreună cu clerul, sunt convinşi că la mijloc nu poate fi decât o minune.

Pruncuciderea din Hală

Am anunţat eri că în piaţa Halei a fost găsit un copil nou născut, care curând a încetat din viaţă.

Poliţia cercetând, a fost arestat fata Lina Barbu, din serviciul d-lui Zeilic, depozitar de lemne din str. Bărboi.

Dânsa este mama denaturată.

x *Cursurile complimentare.*— Ministerul instrucţiei a hotărît ca art. 12 al actualei legi a învăţământului normal primar, să nu se aplice copiilor care erau în ultimul an de curs (cl. IV la oraş şi cl. V la ţară) la data promulgării legii din 24 Iunie.

Absolvenţii din anii precedenţi nu sunt supuşi obligativităţii cursului complimentar. Ei pot să urmeze numai dacă cer să fie înscrişi.

x In satele Rediu Tatar şi Tomeşti bântue epizotia de febră aftoasă printre bovine.

Consiliul Eparhial al Moldovei

Şedinţa de ieri după amiază

Eri după amiază a avut loc a doua şedinţă a consiliului Eparh al al Moldovei.

Prezideaza P. S. vicar Gr. L. Botoşăneanul.

Se fixează pentru 20 Febr. 1927 data alegerilor suplimentare în parohii; şi înfiinţarea a unui al doilea post de protopop al jud. Iaşi.

Consiliul ia act cu regret de demisia pr. Dron din postul de referent al secţiei economice; şi alege în postul vacant pe pr. V. Mihailescu.

Se propun apoi diferite măsuri cu privire la disciplina şi administraţia bisericei.

Consiliul aprobă apoi proectul de buget întocmit de secţia economică.

Se înfiinţează un nou post de predicator permanent la biserica Catedrală, post propus şi de pr. Vasiloschi şi de pr. C. Iordăchescu.

Acest post va fi ocupat de către pr. Valeriu Iordăchescu, care este unul dintre cei mai pregătiţi preoţi ai ţării.

*

La orele 6 preşedintele declară închisă sesiunea extraordinară a Consiiiului Eparhial al Moldovei.

Incercare de sinucidere

Bucureşti 30— Aseară, d-ra Maria Coman în etate de 25 ani, din str Buzeşti 40, a încercat să se sinucidă cu tinctură de iod şi spirt denaturat

Victima a fost internată în spital.

Indrăzneţ furt în str. Lăpuşneanu

Un îndrăzneţ furt s'a comis astă noapte în centrul oraşului, în str. Lăpuşneanu.

Se ştie că lângă oficiul poştal din această stradă, este o regie, proprietatea d-lui Locotenent invalid Sandu.

*

In cursul nopţei hoţi rămaşi necunoscuţi au pătruns în baraca în care se allau depozitate produsele R. M. S. şi au căutat să ia ce e mai de valoare.

Asttel au ales poliţele mamari, foiţă de ţigară şi alte produse ale Regiei care costă mai scump.

Apoi hoţii au plecat nestingheriţi de nimeni.

*

Astăzi dimineaţă când proprietarul a venit să-şi deschidă debitul, a constatat că a fost victima unui furt.

A înştiinţat imediat poliţia.

D. comisar Bobeica şeful circomscripţiei I, a început cercetările.

Curios e că furtul s'a comis în centru şi tocmai vis a vis de berăria Elesee unde lumina e electrică făcea posibil ca hoţul să fie zărit la timp.

ASPECTE DIN RUSIA

(Continuare din pag. I-a)

dia, China, Egipt; Franţa în Indochina, Tunis, Maroc, Siria.

*

Problema economică

Dar toate aceste sunt politică. Inainte de orice, trebue să trăeşti. Rusia are ogoare cu grâu, păduri, mine, cărbuni, petrol. Ce face cu ele?

La sate, revoluţia e asigurată. Averile coroanei şi ale mânăstirilor au fost împărţite. Ţăranul e liberat de datorii. El a scos din revoluţie toate foloasele pe care le aştepta.

Rusia ar fi putut îndrepta economia sa naţională catre agricultură. Ar fi exportat grâu şi ar fi importat produse manufacturate. Economiceşte, concepţia era logică. Politiceşte, era imposibilă. Pe deoparte, Rusia şi-ar fi văzut balanţa comercială supusă capriciilor sau represaliilor ţărilor capitaliste şi burgheze.

Pe de altă parte, ea şi-ar fi întemeiat regimul dictaturei proletariatului pe munca sau inerţia ţăranului, cel mai supus influenţelor religioase sau tradiţionale ale trecutului. De aceia, pentru a menţine preponderenţa proletariatului, Rusia a devenit o ţară industrială. Ea îşi dezvoltă metalurgia, fabrică postav, pânză, tăbăceşte pielea şi face cisme. Dar din cauza regimului politic, ea nu poate găsi consumatori deeât în interior.

Ţaranul şi industria

Omul dela ţară care formează în Rusia marea majoritate ar trebui să fie consumatorul prin excelenţă. Dar el nu consumă. Işi ţese singur pânza, îşi face cisme cu pielea vitelor şi îmbrăcăminte din lâna oilor lui. In lupta dintre stat şi ţăran, acesta din urmă a învins. S'a renunţat la mijloacele de constrângere. Trotzky, Zinoviev şi Kamenev, pentru a mări salarul lucrătorilor şi a micşora preţul de vânzare al obiectelor de primă necesitate, voiau să mărească contribuţia ţăranului prin impozitul sau consumaţia forţată a produselor din uzinele Statului furnizate de cooperativele săteşti. Stalin, apărătorul ţăranului mijlociu, a triumfat, în lupta care s'a angajat pe această chestie.

Orăşanul

Omul de la oraş, este un consumator forţat, în marginea salarului şi a lefii lui. La oraş, regimul economic născut din revoluţie este rău. Lucrătorul primeşte un salar mai mic ca înainte de războiu, institutorul, profesorul sunt la limita mizeriei, toţi lucrători şi intelectuali, plătesc mai mult mai scump ca înainte de revoluţie obiectele de primă necesitare şi acestea sunt de calitate inferioară.

Pentru a reînoi materialul uzinelor, a micşora preţul de cost şi a mări salariile, trebue bani şi credit.

Unde poate fi născit?

*

Evoluţia politicei economice

Inăuntru?

Naţionalizarea tuturor bunurilor funciare sau mobiliare în 1917, a suprimat în Rusia averea particulară şi capitalul individual.

Comerţul era suprimat. Toată industria era de Stat. Statul avea monopolul comerţului extern.

Lenin a fost un mare oportunist. El a îndoit sistemul comunist după sufletul rus. A ştiut să oprească regulele inflexibile ale logicei când ele se ridicau contra necesităţilor vieţii.

De la 1921 şi sub influenţa sa dominantă, o nouă politică economică a fost inaugurată. Dreptul de moştenire, moderat multă vreme la 10.000 ruble, se exercită azi fără limită între soţi, ascendenţi şi descendenţi. Acelaşi lucru pentru asigurările pe viaţă. Proprietatea funciară rămâne mereu prescrisă dar se poate contracta legal cu o municipalitate, pentru o casă a oraşului, o închiriere pe patruzeci şi nouă de ani.

Comerţul particular e recunoscut şi tehniciarii bancari, ai comerţului extern, ai trusturilor şi ai industriei iau îndemnizaţii adesea foarte importante şi care trec uneori de mai multe mii de ruble pe lună.

Sunt societăţi pe acţiuni în cointeresare cu statul, împrumuturi de stat etc. Capitalul individual poate să se reconstitue. Se păstrează? Nu.

Capitalul rus a rămas suspect

Bogatul, în regimul sovietic e tolerat, nu-i căsat. Se întrebuinţează serviciile lui, i se îngădue să-şi cheltuiască banii dar e ţinut deoparte.

Orice om care întrebuinţează munca altuia: servitori, muncitori agricoli, funcţionari sau lucrători, este un fel de peregrin care e scos afară din cetate. Este exclus din armată, nu-i alegător nici nu poate fi ales. N'are influenţa politică.

Intelectualul, chiar fără avere, chiar comunist, este, pentrucă-i intelectual, scos din serviciu militar. Armata e sinteza regimului, o selecţie de muncitori şi de ţărani.

Rezultă de aici că capitalul e suspect. In loc de a se cristaliza, el se risipeşte pe măsură ce-i elaborat şi imensa majoritate a celor care în Rusia, câştigă bani, chiar legal, îi cheltuesc cu hainele, cu voiajele în Caucaz, petreceri în Crimeia, distracţi, teatre, educaţia copiilor şi arte plăcute.

Deci nu capitalul rus va ajuta Rusia.

Dr. Jacques Goldner

Şef de lucrări la Facultatea de Medicină

Boli interne, Boli de copii

Iaşi, — strada Mârzescu 17

cons. 2—4 p. m.